

**CUENTAS ANUALES DE LAS ENTIDADES DE DERECHO PÚBLICO
DE LA COMUNIDAD AUTÓNOMA DE ARAGÓN**

ENTIDADES DE DERECHO PÚBLICO

Instituto Aragonés de Ciencias de la Salud

Esteban de Manuel Keenoy con DNI: 14.920.180 B, como Director Gerente del
INSTITUTO ARAGONES DE CIENCIAS DE LA SALUD con NIF: Q 5000654 C

CERTIFICA:

Que las presentes Cuentas Anuales del año 2009 del Instituto Aragonés de Ciencias de la
Salud, han sido aprobadas por el Consejo de Dirección el día 24 de mayo de 2010

Zaragoza, 27 de mayo de 2010
EL DIRECTOR GERENTE DEL
INSTITUTO ARAGONES DE CIENCIAS DE LA SALUD



Fdo. Esteban de Manuel Keenoy

INTERVENTORA GENERAL DE LA DIPUTACION GENERAL DE ARAGÓN

CUENTAS ANUALES

AÑO 2.009

CUENTAS ANUALES 2009

- BALANCE DE EJERCICIO 2009
- CUENTA DEL RESULTADO ECONOMICO-PATRIMONIAL
- ESTADO DE LIQUIDACION DEL PRESUPUESTO DE GASTOS
- ESTADO DE LIQUIDACION DEL PRESUPUESTO DE INGRESOS
- RESULTADO PRESUPUESTARIO
- MEMORIA ECONOMICA EJERCICIO 2009:

1. ORGANIZACIÓN

- 1.1. Presentación
- 1.2. Órganos de dirección y estructura

2. ESTADO OPERATIVO

3. INFORMACION DE CARÁCTER FINANCIERO

- 3.1. Remanente de Tesorería
- 3.2. Estado de Tesorería
 - 3.2.1. Estado de flujo neto de tesorería

4. INFORMACIÓN SOBRE LA EJECUCIÓN DEL GASTO PUBLICO

- 4.1. Modificaciones de crédito
- 4.2. Remanentes de crédito
- 4.3. Clasificación funcional del gasto
- 4.4. Ejecución de proyectos de inversión
- 4.5. Contratación administrativa
- 4.6. Transferencias y subvenciones concedidas
- 4.7. Convenios
- 4.8. Personal
- 4.9. Acreedores por operaciones pendientes de aplicar a presupuesto
- 4.10. Anticipo de tesorería
- 4.11. Obligaciones de presupuestos cerrados
- 4.12. Compromiso de gasto con cargo a presupuestos de ejercicios posteriores

5. *INFORMACION SOBRE LA EJECUCIÓN DEL INGRESO PÚBLICO*
 - 5.1. Proceso de gestión
 - 5.2. Devoluciones de ingresos
 - 5.3. Transferencias y subvenciones recibidas
 - 5.4. Tasas, precios públicos y precios privados
 - 5.5. Aplicación del remanente de tesorería
 - 5.6. Derechos a cobrar de presupuestos cerrados

6. *GASTOS CON FINANCIACION AFECTADA*

7. *INFORMACION SOBRE EL INMOVILIZADO NO FINANCIERO*
8. *INFORMACIÓN SOBRE INVERSIONES FINANCIERAS*
9. *INFORMACIÓN SOBRE EL ENDEUDAMIENTO*

ANEXOS:

- ANEXO 1.- ESTADO DE FLUJO NETO DE TESORERIA
- ANEXO 2.- REMANENTES DE CREDITO
- ANEXO 3.- OBLIGACIONES DE PRESUPUESTOS CERRADOS
- ANEXO 4.- PROCESO DE GESTIÓN , DERECHOS RECONOCIDOS NETOS
- ANEXO 5.- PROCESO DE GESTIÓN, RECAUDACIÓN NETA
- ANEXO 6.- TRANSFERENCIA Y SUBVENCIONES RECIBIDAS
- ANEXO 7.- GASTOS CON FINANCIACIÓN AFECTADA
- ANEXO 8.1.- INMOVILIZADO, INVENTARIO Y AMORTIZACIÓN DE ACTIVOS ADQUIRIDOS ANTES DEL 31 DE DICIEMBRE DEL 2005
- ANEXO 8.2.- INMOVILIZADO, INVENTARIO Y AMORTIZACION DE ACTIVOS ADQUIRIDOS CON POSTERIORIDAD AL 31 DE DICIEMBRE DE 2005
- ANEXO 9.- PASIVOS FINANCIEROS A CORTO Y A LARGO PLAZO

**BALANCE
EJERCICIO 2.009**

BALANCE DE SITUACION

		ACTIVO	
Cuentas	Denominación	2009	2008
	INMOVILIZADO MATERIAL	16.319.645,83 €	11.320.837,27 €
221	Construcciones en curso	8.064.913,25 €	5.173.274,24 €
223	Maquinaria	7.849.891,16 €	5.435.199,45 €
224	Útiles y Herramientas	510.993,24 €	490.084,13 €
226	Mobiliario	264.331,06 €	219.863,12 €
227	Equipos para procesos de información	1.071.261,20 €	935.634,47 €
28200	Amort. Acum. Inmov. Mat. 2003	209.594,23 €	175.906,05 €
28201	Amort. Acum. Inmov. Mat. 2004	380.481,55 €	304.743,50 €
28203	Amort. Acum. Inmov. Mat. 2005	183.037,61 €	142.007,89 €
2820	Amort. Acum. Inmov. Mat.	668.630,69 €	310.560,70 €
	INMOVILIZADO INMATERIAL	1.869.112,32 €	1.297.442,61 €
210	Gastos de investigación y desarrollo	451.561,50 €	451.561,50 €
212	Propiedad Industrial	22.888,76 €	7.053,95 €
215	Aplicaciones informáticas	1.806.973,03 €	981.220,46 €
216	Propiedad Intelectual	143.131,29 €	125.478,92 €
28202	Amort. Acum. Inmov. Inmat. 2004	103.505,45 €	84.042,19 €
28204	Amort. Acum. Inmov. Inmat. 2005	87.879,21 €	67.108,36 €
2810	Amort. Acum. Inmov. Inmat.	364.057,60 €	116.721,67 €
	DEUDORES	17.647.294,71 €	9.932.756,14 €
430	Deudores por derechos reconocidos. Presupuesto de ejercicio corriente	16.828.093,12 €	9.319.022,70 €
431	Deudores por derechos reconocidos. Presupuesto de ejercicios cerrados	802.978,70 €	574.028,92 €
433	Derechos anulados de presupuesto corriente.	- €	- €
440	Deudores por I.V.A. repercutido.	- €	- €
442	Deudores por servicio de recaudación.	0,30 €	0,30 €
449	Otros deudores no presupuestarios.	6.889,10 €	11.146,80 €
470	Hacienda Publica Deudora Iva	- €	20.288,42 €
555	Pagos pendientes de aplicación	9.333,49 €	8.269,00 €
	CUENTAS FINANCIERAS	5.105.844,61 €	834.768,29 €
571	Bancos e instituciones de crédito. Cuentas operativas.	5.105.844,61 €	834.768,29 €
	TOTAL ACTIVO	40.941.897,47 €	23.385.804,31 €

BALANCE DE SITUACION

		PASIVO	
Cuentas	Denominación	2009	2008
	RESULTADOS PENDIENTES DE APLICACIÓN	28.912.646,85 €	20.490.494,31 €
120	Resultados positivos de ejercicios anteriores.	20.490.494,31 €	13.956.542,82 €
129	Resultados del ejercicio.	8.422.152,54 €	6.533.951,49 €
840	Modificación de derechos de Presupuestos cerrados	- €	- €
	DEUDAS A LARGO PLAZO	7.239.630,15 €	- €
170	Deudas a Largo Plazo con Entidades de Crédito	7.239.630,15 €	- €
	DEUDAS A CORTO PLAZO	4.737.126,42 €	2.841.474,93 €
400	Acreedores por obligaciones reconocidas. Presupuesto ejercicio corriente	4.276.451,77 €	2.446.911,12 €
401	Acreedores por obligaciones reconocidas. Presupuesto ejercicios cerrados	82.854,05 €	112.310,19 €
408	Acreedores por devolución de ingresos	14.156,04 €	17.833,00 €
410	Acreedores por I.V.A. soportado.	- €	- €
419	Otros acreedores no presupuestarios	264.638,23 €	264.345,53 €
47500	Hacienda Pública, acreedor por IVA.	4.079,67 €	0,02 €
47510	Hacienda Pública, acreedor por retenciones practicas	1.525,75 €	75,09 €
476	Organismos de Previsión Social, acreedores.	19.940,01 €	0,02 €
477	Hacienda Pública, I.V.A. repercutido.	- €	- €
521	Deudas a corto plazo	73.480,90 €	- €
	PARTIDAS PENDIENTES DE APLICACIÓN	52.494,05 €	53.835,07 €
554	Ingresos pendientes de aplicación	53.326,36 €	54.667,38 €
559	Otras partidas pendientes de aplicación	832,31 €	832,31 €
	RESULTADOS PENDIENTES DE APLICACIÓN	- €	- €
840	Modificación de derechos de Presupuestos cerrados	- €	- €
	TOTAL PASIVO	40.941.897,47 €	23.385.804,31 €

CUENTA DEL RESULTADO ECONOMICO-PATRIMONIAL
EJERCICIO 2.009

CUENTA DE RESULTADOS CORRIENTES DEL EJERCICIO

DEBE		HABER	
Ej. N	Ej. N-1	Ej. N	Ej. N-1
Descripción		Descripción	
A) GASTOS		HABER	
1. Gastos de funcionamiento de los servicios y prestaciones sociales		B) INGRESOS	
a) Gastos de Personal		1. Ingresos de gestión ordinaria	
a.1) Sueldos, salarios y asimilados	4.320.440,40	a) Ingresos Tributarios	
a.2) Cargas sociales	1.589.653,47	a.1) Impuesto sobre la renta de las personas físicas	0,00
b) Prestaciones sociales	0,00	a.2) Impuesto sobre sociedades	0,00
c) Dotaciones para amortizaciones de inmovilizado	796.625,05	a.3) Impuesto sobre sucesiones y donaciones	0,00
d) Variación de provisiones de tráfico	0,00	a.4) Impuesto sobre el patrimonio	0,00
d.1) Variación de provisiones y pérdidas de créditos incobrables	0,00	a.5) Impuesto sobre bienes Inmuebles	0,00
e) Otros gastos de gestión	2.942.787,74	a.6) Impuesto sobre vehículos de tracción mecánica	0,00
e.1) Servicios Exteriores	163,32	a.7) Impuesto sobre el increm. del valor de terrenos de nat.urbarna	0,00
e.2) Tributos	1,52	a.8) Impuesto sobre actividades económicas	0,00
e.3) Otros gastos de gestión corriente	1,17	a.9) Impuesto sobre transmisiones patrimoniales y actos jurídicos	0,00
f) Gastos financieros y asimilables	0,00	a.10) Impuesto sobre el valor añadido	0,00
f.1) Por deudas	0,00	a.11) Impuesto sobre especiales	0,00
f.2) Pérdidas de inversiones financieras	0,00	a.12) Impuesto sobre construcciones, instalaciones y obras	0,00
g) Variación de las provisiones de inversiones financieras	0,00	a.13) Impuesto sobre trafico exterior	0,00
h) Diferencias negativas de cambio	0,00	a.14) Otros Impuestos	0,00
		a.15) Tasas por prestación de servicios o realización de actividades	-406.574,29
		a.16) Tasas Fiscales	0,00
		a.17) Contribuciones especiales	0,00
2. Transferencias y subvenciones	341.752,97	b) Cotizaciones sociales	0,00
a) Transferencias corrientes	289.469,19	c) Prestaciones de servicios	0,00
b) Subvenciones corrientes	392.538,51	c.1) Precios públicos por prestación de servicios o realiz.de actividades	0,00
		c.2) Precios públicos por utiliz.privativa o aprov.especial dominio público	0,00

CUENTA DE RESULTADOS CORRIENTES DEL EJERCICIO

DEBE		HABER	
Descripción	Ej. N	Ej. N-1	Descripción
129 RESULTADOS CORRIENTES DEL EJERCICIO (Beneficio)	8.422.152,54	6.533.951,49	
TOTAL	18.801.857,99	16.661.575,98	TOTAL
			-18.801.857,99
			-16.661.575,98

CUENTA DE RESULTADOS CORRIENTES DEL EJERCICIO

ESTADO DE LIQUIDACION DEL PRESUPUESTO DE GASTOS
EJERCICIO 2.009

I. LIQUIDACION DEL PRESUPUESTO DE GASTOS

CLASIFICACION ORGANICA: Sección 73 Servicio 01 Instituto Aragonés de Ciencias de la Salud
CLASIFICACION FUNCIONAL POR PROGRAMAS: 4133 Formación, Investigación, Asesoría y cooperación en materia de salud

CLASIFICACION ECONOMICA	EXPLICACION	CREDITOS PRESUPUESTARIOS		GASTOS COMPROMETIDOS	OBLIGAC. RECONOC. NETAS	REMANENTES DE CREDITO	PAGOS	OBLIGAC. PDTES. DE PAGO A 31 DE DICIEMBRE
		INICIALES	MODIFICACION					
131000	Salario base de Personal Laboral Eventual	5.492.944,82 €	1.347.698,24 €	6.840.643,06 €	4.284.275,28 €	2.556.367,78 €	4.273.935,16 €	10.340,12 €
131001	Otras remuneraciones de Personal Laboral Eventual	188.851,64 €	0,00 €	188.851,64 €	36.165,12 €	152.686,52 €	36.165,12 €	0,00 €
160000	Seguridad social	1.809.964,15 €	462.787,04 €	2.272.751,19 €	1.302.506,86 €	970.244,33 €	1.149.589,97 €	152.916,89 €
202000	Arrendamientos de edificios y otras construcciones	95.214,82 €	0,00 €	95.214,82 €	182.864,77 €	-87.649,95 €	182.864,77 €	0,00 €
203000	Arrendamientos maquinaria, instalación y utillaje	0,00 €	0,00 €	0,00 €	4.869,93 €	-4.869,93 €	4.648,37 €	221,56 €
213000	Rep. y conserv. maquinaria, instalaciones, utillaje	10.000,00 €	120.692,51 €	130.692,51 €	246.253,49 €	-115.560,98 €	169.573,02 €	76.680,47 €
216000	Rep. y conserv. equipos procesos de información	0,00 €	0,00 €	0,00 €	2.842,00 €	-2.842,00 €	2.842,00 €	0,00 €
220000	Ordinario no inventariable	103.276,03 €	0,00 €	103.276,03 €	70.019,94 €	33.256,09 €	63.493,35 €	6.526,59 €
220001	Mobiliario y enseres	0,00 €	0,00 €	0,00 €	14.696,76 €	-14.696,76 €	0,00 €	14.696,76 €
220002	Prensa, revistas y publicaciones periódicas	25.000,00 €	0,00 €	25.000,00 €	5.943,39 €	19.056,61 €	5.943,39 €	0,00 €
220003	Libros y otras publicaciones	50.000,00 €	0,00 €	50.000,00 €	46.305,05 €	3.694,95 €	30.727,82 €	15.577,23 €
220004	Materiá informático	15.000,00 €	0,00 €	15.000,00 €	24.419,56 €	-9.419,56 €	14.642,45 €	9.777,11 €
221000	Energía eléctrica	12.000,00 €	0,00 €	12.000,00 €	12.392,29 €	-392,29 €	12.392,29 €	0,00 €
221009	Otros suministros	1.842.462,19 €	727.604,61 €	2.570.066,80 €	964.389,23 €	1.605.677,57 €	810.161,56 €	154.227,67 €
222000	Telefónicas	19.275,00 €	0,00 €	19.275,00 €	21.555,60 €	-2.280,60 €	19.772,82 €	1.782,78 €
223000	Transporte	0,00 €	0,00 €	0,00 €	535,00 €	-535,00 €	516,44 €	18,56 €
224003	Otros riesgos	8.878,07 €	0,00 €	8.878,07 €	24.452,79 €	-15.574,72 €	24.365,49 €	87,30 €
225002	Tributos estatales	0,00 €	0,00 €	0,00 €	163,32 €	-163,32 €	163,32 €	0,00 €
226001	Atenciones protocolarias y representativas	1.000,00 €	0,00 €	1.000,00 €	1.000,00 €	0,00 €	225,47 €	774,53 €
226002	Gastos de divulgación y promoción	9.000,00 €	0,00 €	9.000,00 €	9.000,00 €	0,00 €	9.000,00 €	0,00 €
226003	Jurídicos, Contenciosos	0,00 €	0,00 €	0,00 €	331,21 €	-331,21 €	0,00 €	331,21 €
226005	Reuniones y conferencias	2.000,00 €	0,00 €	2.000,00 €	2.000,00 €	0,00 €	1.894,12 €	105,88 €
226009	Otros gastos diversos	1.224.738,46 €	833.127,02 €	2.057.865,48 €	596.430,56 €	1.461.434,92 €	454.650,64 €	141.779,92 €
227003	Postales	11.504,25 €	0,00 €	11.504,25 €	16.705,69 €	-5.201,44 €	15.332,03 €	1.373,66 €
227006	Estudios y trabajos técnicos	1.020.282,57 €	402.613,92 €	1.422.896,49 €	771.369,60 €	651.526,89 €	543.095,07 €	228.274,53 €
227009	Otros trabajos realizados por otras empresas	10.000,00 €	165.689,58 €	175.689,58 €	0,00 €	175.689,58 €	0,00 €	0,00 €
230000	Dietas	8.000,00 €	0,00 €	8.000,00 €	23.422,67 €	-15.422,67 €	22.595,85 €	826,82 €
231000	Locomoción	10.000,00 €	0,00 €	10.000,00 €	5.875,93 €	4.124,07 €	5.598,36 €	277,57 €
251000	Realización de cursos de formación interna	203.930,00 €	636,00 €	204.566,00 €	287.146,61 €	-82.580,61 €	229.603,13 €	57.543,48 €
410015	Transf. SALUD (Invest,Form. y Transf Conocimiento)	750.000,00 €	60.000,00 €	810.000,00 €	287.554,97 €	522.445,03 €	287.554,97 €	0,00 €
440080	Universidad de Zaragoza. Master en Gestión Sanitaria	77.198,00 €	0,00 €	77.198,00 €	54.198,00 €	23.000,00 €	0,00 €	54.198,00 €
480163	Becarios proyectos investigación	126.800,00 €	78.579,10 €	205.379,10 €	137.294,79 €	68.084,31 €	137.294,79 €	0,00 €
480268	Becas Master en Gestion Sanitaria	152.174,40 €	0,00 €	152.174,40 €	152.174,40 €	0,00 €	152.174,40 €	0,00 €

I. LIQUIDACION DEL PRESUPUESTO DE GASTOS

CLASIFICACION ORGANICA: Sección 73 Servicio 01 Instituto Aragonés de Ciencias de la Salud

CLASIFICACION FUNCIONAL POR PROGRAMAS: 4133 Formación, Investigación, Asesoría y cooperación en materia de salud

CLASIFICACION ECONOMICA	EXPLICACION	CREDITOS PRESUPUESTARIOS			GASTOS COMPROMETIDOS	OBLIGAC. RECONOC. NETAS	REMANENTES DE CREDITO	PAGOS	OBLIGAC. PDTES. DE PAGO A 31 DE DICIEMBRE
		INICIALES	MODIFICACION	DEFINITIVOS					
602000	Edificios y otras construcciones	2.481.479,30 €	957.327,00 €	3.438.806,30 €	4.070.302,51 €	2.891.639,01 €	547.167,29 €	1.299.038,91 €	1.592.600,10 €
603000	Maquinaria, instalación y utillaje	1.721.858,03 €	1.427.543,43 €	3.149.401,46 €	2.113.338,46 €	2.096.998,53 €	1.052.402,93 €	801.827,48 €	1.295.171,05 €
605000	Mobiliario y enseres	10.000,00 €	75.798,40 €	85.798,40 €	42.855,14 €	42.855,14 €	42.943,26 €	26.161,08 €	16.694,06 €
606000	Equipos para procesos de información	722.291,55 €	1.012.439,26 €	1.734.730,81 €	251.805,82 €	251.805,82 €	1.482.924,99 €	171.285,03 €	80.520,79 €
608000	Otro inmovilizado material	1.266.557,17 €	189.500,60 €	1.456.057,77 €	25.000,00 €	25.000,00 €	1.431.057,77 €	25.000,00 €	0,00 €
609000	Inmovilizado Inmaterial	368.813,85 €	28.652,44 €	397.466,39 €	960.918,18 €	960.918,18 €	-563.451,79 €	608.990,97 €	351.927,21 €
780124	Inmovilizado Inmaterial	0,00 €	50.000,00 €	50.000,00 €	50.000,00 €	50.000,00 €	0,00 €	50.000,00 €	0,00 €
810000	CANCELACION DE PRESTAMOS A LARGO PLAZO	0,00 €	0,00 €	0,00 €	0,00 €	0,00 €	0,00 €	0,00 €	0,00 €
TOTALES		19.850.494,40 €	7.940.689,15 €	27.791.183,55 €	17.118.725,90 €	15.908.371,49 €	11.882.812,06 €	11.643.119,64 €	4.265.251,85 €

ESTADO DE LIQUIDACION DEL PRESUPUESTO DE INGRESOS
EJERCICIO 2.009

II. LIQUIDACION DEL PRESUPUESTO DE INGRESOS

CLASIFICACIÓN ECONÓMICA	EXPLICACIÓN	PREVISIONES PRESUPUESTARIAS		DERECHOS RECONOCIDOS NETOS	RECAUDACION NETA	DERECHOS CANCELADOS	DERECHOS PDTES. COBRO A 31 DE DICIEMBRE
		INICIALES	MODIFICACION				
323035	Tasa 35- Evaluac. ensayos clínicos y act. rel. med	125.000,00 €	0,00 €	125.000,00 €	137.847,25 €	0,00 €	0,00 €
329001	Tasa 01- Dirección e inspección de obras	137.944,92 €	0,00 €	137.944,92 €	223.803,63 €	0,00 €	44.923,41 €
380099	Otros reintegros de ejercicios cerrados	0,00 €	0,00 €	0,00 €	47.569,91 €	0,00 €	0,00 €
381099	Otros reintegros de Presupuesto corriente	0,00 €	0,00 €	0,00 €	10.905,88 €	0,00 €	1.354,21 €
393005	Cursos y otros ingresos de Salud y Consumo	260.702,59 €	0,00 €	260.702,59 €	19.090,00 €	0,00 €	0,00 €
405099	Otras subvenciones en materia de Salud y Consumo	5.658.856,61 €	0,00 €	5.658.856,61 €	2.482.555,88 €	0,00 €	1.307.816,39 €
407006	MEC - Plan nacional de investigación	0,00 €	0,00 €	0,00 €	13.600,00 €	0,00 €	3.125,00 €
407099	Otras subvenciones Educación, Cultura y Deporte	43.560,00 €	0,00 €	43.560,00 €	477.334,00 €	0,00 €	1.048.068,14 €
411009	Otras subvenciones del Servicio Aragonés de Salud	635.953,96 €	0,00 €	635.953,96 €	307.976,97 €	0,00 €	307.976,99 €
450000	Transferencias de la Comunidad Autónoma de Aragón	4.346.903,68 €	-45.784,03 €	4.301.119,65 €	255.991,97 €	0,00 €	3.970.808,68 €
450008	Aportaciones Departamentos D.G.A.	0,00 €	521.789,26 €	521.789,26 €	25.903,00 €	0,00 €	501.077,20 €
470009	Otras subvenciones de empresas	1.865.572,64 €	0,00 €	1.865.572,64 €	910.031,35 €	0,00 €	347.469,65 €
499099	Otras subvenciones del exterior	180.000,00 €	0,00 €	180.000,00 €	0,00 €	0,00 €	0,00 €
520000	Intereses	25.000,00 €	0,00 €	25.000,00 €	23.675,32 €	0,00 €	0,00 €
610000	Venta de inversiones reales- Varios	0,00 €	0,00 €	0,00 €	25.000,00 €	0,00 €	1.215,52 €
707001	Otras subvenciones de Educación, Cultura y Deporte	514.000,00 €	0,00 €	514.000,00 €	734.809,04 €	0,00 €	2.429.130,60 €
709009	Otras subvenciones de capital	2.116.000,00 €	0,00 €	2.116.000,00 €	499.244,66 €	0,00 €	195.980,69 €
750000	Transferencias de la Comunidad Autónoma de Aragón	3.871.000,00 €	-1.457.376,13 €	2.413.623,87 €	0,00 €	0,00 €	2.413.623,87 €
750008	Aportaciones Departamentos D.G.A.	0,00 €	30.000,00 €	30.000,00 €	0,00 €	0,00 €	30.000,00 €
770009	Otras transferencias de empresas	50.000,00 €	0,00 €	50.000,00 €	0,00 €	0,00 €	0,00 €
799000	Otras subvenciones del exterior	20.000,00 €	0,00 €	20.000,00 €	0,00 €	0,00 €	0,00 €
870000	Remanentes de Tesorería	0,00 €	6.534.733,05 €	6.534.733,05 €	0,00 €	0,00 €	0,00 €
920000	Préstamos recibidos Ley de Presupuestos 2009	0,00 €	2.357.327,00 €	2.357.327,00 €	3.092.136,05 €	0,00 €	4.220.975,00 €
	TOTALES	19.850.494,40 €	7.940.689,15 €	27.791.183,55 €	9.287.474,91 €	0,00 €	16.823.545,35 €

RESULTADO PRESUPUESTARIO

EJERCICIO 2.009

RESULTADO PRESUPUESTARIO

	IMPORTE	
1. DERECHOS RECONOCIDOS NETOS.....	26.111.020,26	
2. OBLIGACIONES RECONOCIDAS NETAS.....	15.908.371,49	
3. RESULTADO PRESUPUESTARIO.....		10.202.648,77
4. DESVIACIONES POSITIVAS DE FINANCIACION.....		12.254.955,73 €
5. DESVIACIONES NEGATIVAS DE FINANCIACION.....		2.701.517,12 €
6. GASTOS FINANCIADOS REMANENTE LIQUIDO DE TESORERIA.....		5.019.515,75
7. RESULTADO PRESUPUESTARIO AJUSTADO.....		5.668.725,91

MEMORIA ECONOMICA EJERCICIO 2.009

1.- INTRODUCCIÓN

El Instituto Aragonés de Ciencias de la Salud (I+CS) se crea mediante la Ley 6/2002, de 15 de abril, de Salud de Aragón, como entidad de Derecho Público adscrita al Departamento responsable de Salud del Gobierno de Aragón. Está dotado de personalidad jurídica y patrimonio propio, con plena capacidad para el cumplimiento de los fines de colaboración en el desarrollo de los servicios del Sistema de Salud de Aragón, mediante la formación de los recursos humanos, el fomento de la investigación, la asesoría y cooperación y el aumento del conocimiento sobre la salud de la población y sus determinantes.

Corresponden al I+CS las siguientes funciones:

- a) Transferencia de conocimiento para la toma de decisiones.
- b) Desarrollo de guías de práctica de carácter estratégico.
- c) Desarrollo de los planes de formación continuada de los profesionales sanitarios de carácter estratégico.
- d) Formación específica en salud pública y disciplinas afines, gestión y administración sanitaria, economía de la salud y metodología de la investigación.
- e) Formación de personal investigador.
- f) Creación y mantenimiento de un fondo de documentación en ciencias de la salud.
- g) Diseño de las líneas de investigación relacionadas con las prioridades de salud.
- h) Promoción y desarrollo de proyectos de investigación en ciencias de la salud.
- i) Dar soporte a grupos de investigación.
- j) Diseño y coordinación de estudios de evaluación de los servicios de salud y tecnologías sanitarias.
- k) Prestación de servicios y realización de informes y actuaciones que, en el ámbito de su competencia, le sean encomendados por el Departamento responsable de Salud.
- l) Cualquier otra relacionada con el fomento de la investigación, la asesoría, la cooperación y el aumento de conocimiento sobre la salud.

Órganos de Dirección

Los órganos de dirección del Instituto Aragonés de Ciencias de la Salud son:

- a) El Consejo de Dirección.
- b) El Presidente del Consejo de Dirección.
- c) El Director-Gerente.

El Consejo de Dirección es el órgano colegiado de dirección y control de la entidad. Está compuesto por el Presidente, dos Vicepresidentes, el Director Gerente y nueve vocales en representación de los departamentos responsables de Salud y Ciencia, del Servicio Aragonés de Salud, del Instituto Aragonés de Administración Pública y de la Universidad de Zaragoza. Todos los miembros del Consejo serán nombrados mediante Decreto del Gobierno de Aragón, a propuesta del Consejero del Departamento responsable de Salud.

La Presidencia corresponde a la Consejera de Salud y Consumo, que ejerce cuantas funciones le atribuyan la ley, los Estatutos o el Consejo de Dirección, la Vicepresidencia Primera a la Consejera de Ciencia, Tecnología y Universidad, y la Vicepresidencia Segunda al Rector de la Universidad de Zaragoza.

Corresponden al Consejo de Dirección las siguientes funciones:

- a) *Planificar y dirigir la actuación del Instituto en el marco de las directrices establecidas por el Departamento al que está adscrito.*
- b) *Aprobar los estatutos o el reglamento interno de organización y funcionamiento del Instituto.*
- c) *Aprobar las líneas de investigación, programas de acción y objetivos prioritarios del Instituto, en orden al cumplimiento de sus fines, así como realizar las acciones y suscribir los acuerdos, pactos, convenios y contratos que sean precisos*
- d) *Determinar los criterios generales para la selección, admisión y retribución del personal, con sujeción al ordenamiento jurídico aplicable.*
- e) *Aprobar los presupuestos y las cuentas anuales, así como el programa de actuación, inversiones y financiación, y aprobar el balance, cuenta de pérdidas y ganancias y la memoria explicativa de la gestión anual del Instituto.*

f) Autorizar los convenios, inversiones, empréstitos, operaciones de crédito y demás operaciones financieras que puedan convenir para la realización de sus fines y realizar cuantos actos de gestión, disposición y administración de su patrimonio propio se reputen necesarios.

g) Ejercitar, respecto de los bienes del Instituto, propios o adscritos, todas las facultades de protección que procedan, incluyendo la recuperación posesoria.

h) Aprobar, previo conocimiento del Consejo de Gobierno, la participación del Instituto en sociedades mercantiles, consorcios y otros entes jurídicos cuyo objeto social sea similar al del Instituto.

El Director-Gerente es nombrado y separado por el Gobierno de Aragón, a propuesta del Consejero del Departamento responsable de Salud, y desempeña las siguientes funciones:

a) Representación legal de la entidad.

b) Ejecutar y hacer cumplir los acuerdos del Consejo de Dirección.

c) La propuesta al Consejo de Dirección de las líneas de trabajo y de los resultados de la actividad del Instituto.

d) La dirección, gestión y seguimiento de las actividades así como de los recursos, humanos, económicos y materiales, de conformidad con las directrices establecidas.

e) Realizar las funciones de órgano de contratación

f) Elevar al Consejo de Dirección la memoria anual de actividades y la propuesta de presupuestos anuales del Instituto.

g) Cualesquiera otras que le atribuya el Consejo de Dirección.

Gráfico 1. Estructura I+CS

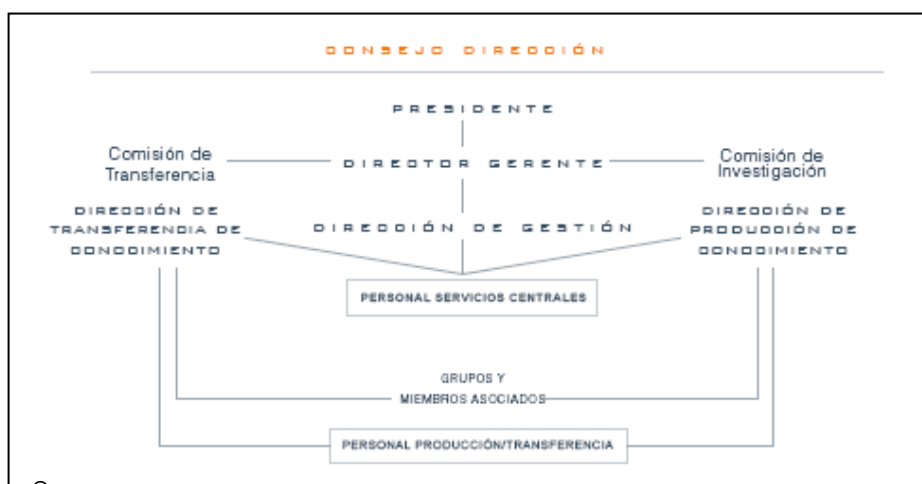

Modelo Organizativo y Estructura

El Instituto es un espacio organizativo constituido por unos servicios centrales y una red de centros, unidades, grupos y profesionales que interaccionan, toman decisiones y gestionan recursos con el objeto de producir y transferir conocimiento en el Sistema de Salud de Aragón.

El modelo organizativo se sustenta en una red de pactos estables (convenios, contratos o acuerdos), que vinculan a sus miembros, a fin de lograr una organización descentralizada y abierta.

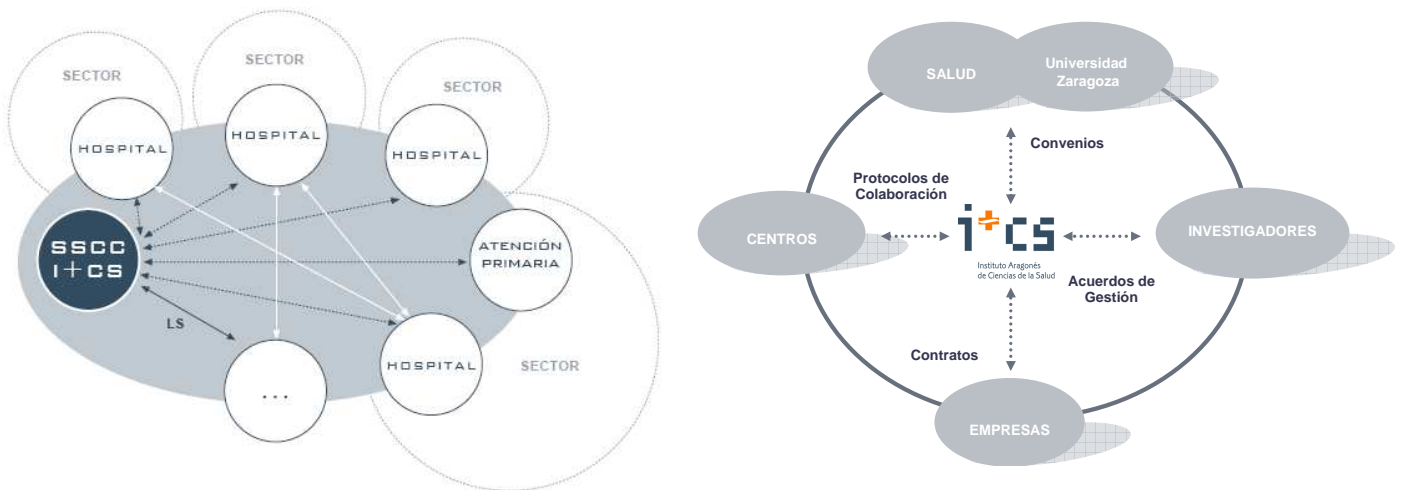

El Instituto está formado por los servicios centrales y por todas las unidades funcionales (de apoyo y de investigación, de transferencia de conocimiento y otras que se puedan crear), así como por los grupos e instalaciones de los centros sanitarios y asistenciales, incluidos hospitales, centros de atención primaria y otras instituciones que realizan investigación y transferencia del conocimiento en Biomedicina y Ciencias de la Salud y que se vinculen como miembros del Instituto.

La estructura de los Servicios Centrales del Instituto dispone de tres áreas funcionales: Área de Gestión, Área de Producción de Conocimiento y Área de Transferencia de Conocimiento.

Los Estatutos del Instituto Aragonés de Ciencias de la Salud fueron aprobados por el Consejo de Dirección en su reunión celebrada el día 3 de diciembre de 2007.

Misión, Objetivos y Líneas de Trabajo

El propósito principal de los servicios de salud es mejorar el estado de salud de los ciudadanos y, en su caso, pacientes mediante la realización de programas y actividades de la forma más eficiente posible. El conocimiento es uno de los “input” claves en el proceso, por el valor añadido que aporta.

La misión es **facilitar la innovación efectiva en los servicios de salud mediante la gestión del conocimiento**

Gráfico 2. Gestión del Conocimiento

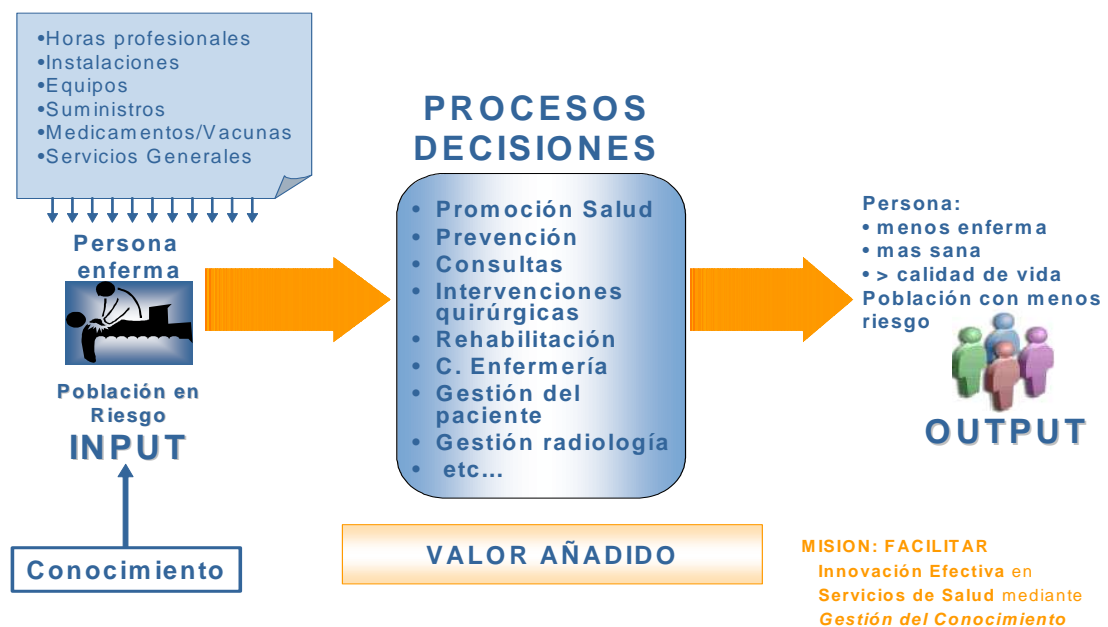

La gestión del conocimiento se define como la gestión del capital intelectual en una organización, con la finalidad de añadir valor a los productos y servicios. Esta definición se ha operativizado en el modelo organizativo del I+CS como:

- los procesos de identificar los conocimientos necesarios y existentes en el sistema para una óptima toma de decisiones
- el aumento del conocimiento que permita cubrir las lagunas identificadas, ya sea mediante la adquisición de conocimiento externo o la producción interna
- hacer disponible el conocimiento existente, preservándolo y compartiéndolo
- facilitar la aplicación en el momento adecuado.

Gráfico 3. Procesos en la Gestión del Conocimiento

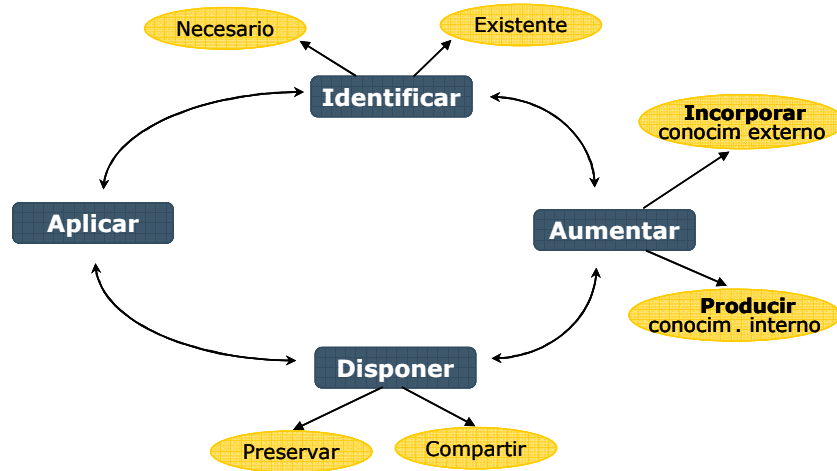

En relación a las líneas de trabajo, por áreas funcionales son:

En Producción de Conocimiento:

- Desarrollo de líneas y Programas de investigación.
- Apoyo al proceso de investigación.
- Desarrollo de la capacidad: personal e infraestructura.
- Potenciación de la relación con empresas.
- Formación en Investigación

En Transferencia de Conocimiento:

- Gestión de las competencias.
- Gestión de la información.
- Fomento de la toma de decisiones basada en la evidencia.



2.- ESTADO OPERATIVO:

GASTOS PRESUPUESTARIOS		IMPORTE	INGRESOS PRESUPUESTARIOS	IMPORTE
4133	Formación, Investigación, Asesoría y Cooperación en Materia de Salud	15.908.371,49 €	323035 Tasa 35- Evaluac. ensayos clínicos y act. rel.	137.847,25 €
			329001 Tasa 01- Dirección e inspección de obras	268.727,04 €
			380099 Otros reintegros de ejercicios cerrados	47.569,91 €
			381099 Otros reintegros de Presupuesto corriente	12.260,09 €
			393005 Cursos y otros ingresos de Salud y Consumo	22.990,00 €
			405099 Otras subvenciones en materia de Salud y Consum	3.790.372,27 €
			407006 MEC - Plan nacional de investigación	16.725,00 €
			407099 Otras subvenciones Educación, Cultura y Deport	1.525.402,14 €
			411009 Otras subvenciones del Servicio Aragonés de Sal	615.953,96 €
			450000 Transferencias de la Comunidad Autónoma de Arag	4.226.800,65 €
			450008 Aportaciones Departamentos D.G.A.	526.980,20 €
			470009 Otras subvenciones de empresas	1.257.292,56 €
			520000 Intereses	23.675,32 €
			610000 Venta de inversiones reales- Varios	26.215,52 €
			707001 Otras subvenciones de Educación, Cultura y Depo	3.163.939,64 €
			709009 Otras subvenciones de capital	695.225,35 €
			750000 Transferencias de la Comunidad Autónoma de Arag	2.413.623,87 €
			750008 Aportaciones Departamentos D.G.A.	30.000,00 €
			920000 Préstamos recibidos Ley de Presupuestos 2009	7.313.111,05 €
TOTAL		15.908.371,49 €	TOTAL	26.114.711,82 €

La financiación obtenida a través del fondo 39020 “Proyectos de Investigación Instituto Carlos III” ha ascendido a 42,62% sobre los derechos reconocidos netos totales del ejercicio. Dicha cantidad corresponde fundamentalmente a la concesión de ayudas de Proyectos de Investigación y concesión de prórrogas de Proyectos de Investigación (FIS, Redes, ETES), ayudas para contratos de investigadores en el SNS y para contratos de apoyo a la investigación en el SNS, Infraestructuras, Proyectos de Investigación Clínica, concesión de ayudas de la Acción Estratégica en Salud, en el marco del Plan Nacional de I+D+I 2008-2011, Convenio de colaboración entre la AGE CCAA Aragón suscrito el 26.12.2007, Programa de estabilización de investigadores y de técnicos de apoyo y de intensificación de la actividad investigadora en el sistema nacional de salud, así como el Convenio suscrito con dicha entidad para la organización, coordinación y estímulo de la Investigación Básica, Preclínica y Clínica en el Área de Medicina Regenerativa.

La financiación obtenida a través del fondo 72009 “Promotores Privados proy. Producción y transferencia conocimiento” ha representado un 4,81% sobre los derechos reconocidos netos totales del ejercicio. Dicha cantidad corresponde fundamentalmente al desarrollo de Ensayos Clínicos y a la firma de convenios de colaboración suscritos con promotores privados

La financiación obtenida a través del fondo 39053 “Financiación de la AGE Proyectos de Investigación” ha representado un 11,49% de los derechos reconocidos totales del ejercicio. Dicha cantidad corresponde fundamentalmente a la financiación del Convenio de Colaboración suscrito con el Ministerio de Sanidad y Consumo en el marco del artículo 21.2 de la Ley 16/2003, el 21.09.2009 y a las ayudas para el fomento de la traslación de la aplicación terapéutica de medicamentos de uso humano,

huérfanos y terapias avanzadas del Ministerio de Sanidad y Política Social.

La financiación obtenida a través del fondo 55002” Convenio Investigación con Salud” ha representado un 2,36% de los derechos reconocidos totales del ejercicio. Dicha cantidad corresponde a la financiación de dos convenios el convenio de colaboración entre el Servicio Aragonés de Salud y el Instituto Aragonés de Ciencias de la Salud en materia de investigación, formación del personal y transferencia del conocimiento en biomedicina y ciencias de la salud y el Convenio de colaboración entre el Servicio Aragonés de Salud y el Instituto Aragonés de Ciencias de la Salud para el desarrollo de un plan de prevención del cáncer gastrointestinal en la Comunidad Autónoma de Aragón.

La financiación obtenida a través del fondo 55007 “proyectos investigación. Convocatorias competitivas DGA” ha representado un 2,13 % de los derechos reconocidos totales. Dicha cantidad corresponde principalmente a la financiación de grupos DGA 2009, subvención de mantenimiento DGA, subvenciones para la incorporación de personal técnico de apoyo a la investigación (PTA), subvenciones para el desarrollo de proyectos de investigación de carácter multidisciplinar, proyectos de investigación DGA, ayudas para la formación de personal investigador y subvenciones de fomento de la movilidad de investigadores.

Por último resaltar la aportación de la Comunidad Autónoma de Aragón a través del 91003 “ingresos financ. Incondicional” representando en su conjunto un 27,26% de los derechos reconocidos totales del ejercicio. Dicha aportación corresponde a la financiación de los servicios centrales del I+CS, el proyecto de Células Madre: PAMER.

3.- INFORMACIÓN DE CARÁCTER FINANCIERO:

3.1.- Remanente de Tesorería:

ESTADO DE REMANENTE DE TESORERIA

CONCEPTOS	IMPORTES	
1. (+) Derechos pendientes de cobro		17.585.467,17 €
- (+) del Presupuesto corriente	16.828.093,12 €	
- (+) de Presupuestos cerrados	802.978,70 €	
- (+) de operaciones no presupuestarias	6.889,40 €	
- (+) de operaciones comerciales	0,00 €	
- (-) de dudoso cobro	0,00 €	
- (-) ingresos realizados pendientes de aplicación definitiva	52.494,05 €	
2. (-) Obligaciones pendientes de pago		4.654.312,03 €
- (+) del Presupuesto corriente	4.290.607,81 €	
- (+) de Presupuestos cerrados	82.854,05 €	
- (+) de operaciones no presupuestarias	290.183,66 €	
- (+) de operaciones comerciales	0,00 €	
- (-) pagos realizados pendientes de aplicación definitiva	9.333,49 €	
3. Fondos líquidos		5.105.844,61 €
I. Remanente de tesorería afectado	15.043.838,54 €	
II. Remanente de tesorería no afectado	2.993.161,21 €	
III. Remanente de Tesorería total		18.036.999,75 €

1. Derechos pendientes de cobro a fin de ejercicio:

Los derechos pendientes de cobro del presupuesto corriente, se obtiene del saldo de la cuenta 430 "Deudores por derechos reconocidos. Presupuesto de ingresos corriente", del saldo de la cuenta 431 "Deudores por derechos reconocidos. Presupuestos de ingresos cerrados" más los derechos pendientes de cobro correspondientes a cuentas de deudores que, de acuerdo con la normativa vigente, no son presupuestarios y tampoco lo serán en el momento de su vencimiento, siendo para la entidad los siguientes:

- El saldo de la cuenta 442 "Deudores por servicio de recaudación": 0,30 €
- El saldo de la cuenta 449 "Deudores no presupuestarios": 6.889,10 €
- El saldo de la cuenta 470 "Hacienda Pública, deudor por diversos conceptos"

Si al finalizar el ejercicio existiesen cantidades cobradas pendientes de aplicar, dichas cantidades deben minorar el importe de los derechos pendientes de cobro. Estas cantidades vienen dadas por el importe del saldo de las cuentas 554 “Cobros pendientes de aplicación” y 559 “Otras partidas pendientes de aplicación”: 52.494,05 €.

2. Las obligaciones pendientes de pago a fin de ejercicio comprenden:

Las obligaciones pendientes de pago del presupuesto corriente, que se obtienen del saldo de la cuenta 400 “Acreedores por obligaciones reconocidas. Presupuesto de gastos corriente” más el saldo de la cuenta 408 “acreedores por devolución de ingresos”, las obligaciones pendientes de pago se presupuestos cerrados, que se obtienen del saldo de la cuenta 401 “Acreedores por obligaciones reconocidas. Presupuestos de gastos cerrados” mas las obligaciones pendientes de pago correspondientes a cuentas de acreedores que, de acuerdo con la normativa vigente, no son presupuestarios y tampoco lo serán en el momento de su vencimiento, siendo para la entidad las siguientes:

El saldo de la cuenta 419 “Otros acreedores no presupuestarios”: 264.638,23 €.

Los saldos de las cuentas 475 “Hacienda Pública, acreedor por diversos conceptos” y 476 “Organismos de Previsión Social, acreedores”: 25.545,43 €.

Si al finalizar el ejercicio existiesen pagos pendientes de aplicación definitiva o pagos realizados con cargo a anticipos de caja fija pendientes de justificación, las obligaciones pendientes de pago deben minorarse por el importe de aquellos. Dichos importes vienen dados, respectivamente, por el saldo de la cuenta 555 “Pagos pendientes de aplicación” y el de la cuenta 558.1 “Provisiones de fondos para anticipos de caja fija pendientes de justificación” siendo para la entidad el saldo de la cuenta 555: 9.333,49 €.

3. Fondos Líquidos

Los fondos líquidos a fin de ejercicio están constituidos por los saldos disponibles en cajas de efectivo y cuentas bancarias. Su importe viene dado por el saldo de las cuentas 5710600010 y 5710600020 que es 4.838.887,67 euros más 266.956,94 euros.

Saldo de dudoso cobro: no se provisionan por no haberse previsto ningún impago.

Por último comentar que el remanente de tesorería afectado se explica más extensamente en el apartado 6 de esta memoria (Gastos con financiación afectada), donde se describen las desviaciones de financiación acumuladas por grupos de proyectos con financiación afectada.

3.2.- Estado de Tesorería:

CONCEPTO		IMPORTES
1. COBROS		19.774.697,05
del Presupuesto corriente	9.287.474,91	
de Presupuestos cerrados	9.043.568,49	
de operaciones no presupuestarias	1.443.653,65	
2. PAGOS		-15.503.620,73
del Presupuesto corriente	-11.643.119,64	
de Presupuestos cerrados	-2.451.933,73	
de operaciones no presupuestarias	-1.408.567,36	
I. Flujo neto de Tesorería del ejercicio (1-2)		4.271.076,32
3. Saldo inicial de Tesorería		834.768,29
II. Saldo final de Tesorería (I+3)		5.105.844,61

3.2.1.- Estado del Flujo Neto de Tesorería

Se adjunta cuadro en Anexo 1.

4.-INFORMACIÓN SOBRE LA EJECUCIÓN DEL GASTO PÚBLICO:

4.1.- Modificaciones de crédito:

CLASIFICACION ECONOMICA	DESCRIPCION	Ampliaciones	Transferencias Crédito Positivas	Transferencias Crédito Negativas	Incor. Remanente	Baja por Anulación	Generación Crédito	TOTAL
131000	Salario base Labor.Event.	88.193,36			1.160.721,10		98.783,78	1.347.698,24
160000	Seguridad social	28.892,64			401.698,92		32.195,48	462.787,04
213000	Rep.Const. Maq,inst,utilil	40.450,01					80.242,50	120.692,51
221009	Otros suministros	80.345,59			575.103,19	-18.866,67	91.022,50	727.604,61
226009	Otros gastos diversos	53.505,08			712.516,80	-23.917,36	91.022,50	833.127,02
227006	Estudio,trabajos técnicos				402.613,92			402.613,92
227009	Otros trabajos empresas	74.667,08					91.022,50	165.689,58
251000	Realización de cursos				3.636,00	-3.000,00		636,00
410015	Transf SALUD Investig.				60.000,00			60.000,00
480163	Becarios Proy. Investig.	40.000,00			1.079,10		37.500,00	78.579,10
602000	Edific. y construcciones	2.357.327,00				-1.400.000,00		957.327,00
603000	Maq. instalac. y utillaje	50.000,00			1.362.543,43		15.000,00	1.427.543,43
605000	Mobiliario y enseres				75.798,40			75.798,40
606000	Equipos procesos inform.				997.439,26		15.000,00	1.012.439,26
608000	Otro inmoviliz. material	30.000,00			159.500,60			189.500,60
609000	Inmovilizado Inmaterial				136.028,57			28.652,44
780124	Acred. comp. prof. sanita		50.000,00					50.000,00
TOTAL GENERAL		2.843.380,76	50.000,00	-50.000,00	6.048.679,29	-1.503.160,16	551.789,26	7.940.689,15

A) Ampliaciones de Crédito

CONCEPTO	EXPLICACIÓN	IMPORTE
A.C.	Con fecha 22 de enero de 2009, se solicitó una ampliación de crédito por importe de 2.357.327 € a causa de la concesión al I+CS de un anticipo reembolsable por parte del Instituto de Salud Carlos III para la construcción del Centro de Investigación Biomédica de Aragón (CIBA).	2.357.327,00
A.C.	Con fecha 30 de marzo de 2009, se solicitó una ampliación de crédito por importe de 486.053,76 € a causa de la concesión al I+CS por parte del Departamento de Ciencia y Tecnología del Gobierno de Aragón de diversas convocatorias competitivas de proyectos de investigación.	486.053,76
	TOTAL	2.843.380,76 €

B) Transferencias de Crédito

CONCEPTO	EXPLICACIÓN	IMPORTE
T.C.	Para el desarrollo de las actividades contenidas en el Convenio de Colaboración entre la Consejería de Salud de la Junta de Andalucía y el Departamento de Salud y Consumo del Gobierno de Aragón para la acreditación de la competencia profesional de los profesionales sanitarios se solicitó con fecha 21 de mayo de 2009 una transferencia del capítulo VI al capítulo VII.	50.000,00
	TOTAL	50.000,00 €

C) Incorporación de remanentes de Crédito

CONCEPTO	EXPLICACIÓN	IMPORTE
R.C.	Con fecha 30 de marzo de 2009 se solicitó la incorporación de estos remanentes ya que en el ejercicio 2008 no fue posible ejecutar la totalidad de los proyectos afectados en esta modificación y por tanto los créditos asignados a los mismos en el presupuesto correspondientes al fondo financiador 39053, por lo que se solicita la incorporación de dichos créditos financiados con remanente de tesorería afectado.	1.492.479,70
R.C.	Con fecha 30 de marzo de 2009 se solicitó la incorporación de estos remanentes ya que en el ejercicio 2008 no fue posible ejecutar la totalidad de los proyectos afectados en esta modificación y por tanto los créditos asignados a los mismos en el presupuesto correspondientes al fondo financiador 72009, a la actividad de ensayos clínicos, por lo que se solicitó la incorporación de dichos créditos financiados con remanente de tesorería afectado	1.095.313,75
R.C.	Con fecha 30 de junio de 2009 se solicitó la incorporación de estos remanentes ya que en el ejercicio 2008 no fue posible ejecutar la totalidad de los proyectos afectados en esta modificación y por tanto los créditos asignados a los mismos en el presupuesto correspondientes al fondo financiador 72009, distintos a la actividad de ensayos clínicos, por lo que se solicitó la incorporación de dichos créditos financiados con remanente de tesorería afectado	413.354,53
R.C.	Con fecha 25 de junio de 2009 se solicitó la incorporación de estos remanentes ya que en el ejercicio 2008 no fue posible ejecutar la totalidad de los proyectos afectados en esta modificación y por tanto los créditos asignados a los mismos en el presupuesto correspondientes al fondo financiador 39020, por lo que se solicitó la incorporación de dichos créditos financiados con remanente de tesorería afectado	2.950.625,11
R.C.	Con fecha 30 de junio de 2009 se solicitó la incorporación de estos remanentes ya que en el ejercicio 2008 no fue posible ejecutar la totalidad de los proyectos afectados en esta modificación y por tanto los créditos asignados a los mismos en el presupuesto correspondientes al fondo financiador 39049, por lo que se solicitó la incorporación de dichos créditos financiados con remanente de tesorería afectado	96.906,21
	TOTAL	6.048.679,29 €

D) Créditos generado por Ingresos

CONCEPTO	EXPLICACIÓN	IMPORTE
G.C.	Con fecha 31 de julio de 2009 se solicitó la generación de los créditos presupuestarios correspondientes a la resolución, por parte del Departamento de Ciencia, Tecnología y Universidad del Gobierno de Aragón, de la convocatoria para el año 2009 de “subvenciones a la actividad investigadora de los grupos de investigación reconocidos por el Gobierno de Aragón”	286.106,00
G.C.	Con fecha 10 de noviembre de 2009 se solicitó la generación de los créditos presupuestarios correspondientes a las resoluciones, por parte del Departamento de Ciencia, Tecnología y Universidad del Gobierno de Aragón, de diversas convocatorias competitivas para el año 2009.	265.683,26
	TOTAL	551.789,26 €

E) Bajas por anulación y rectificación

CONCEPTO	EXPLICACIÓN	IMPORTE
BAJA POR ANULACIÓN	Como consecuencia de un Acuerdo de Gobierno de Aragón en sus reuniones celebradas los días 04 de diciembre de 2008, y 13 y 17 de enero de 2009, se autorizó al Consejero de Economía, Hacienda y Empleo a retener créditos, por importe de 103.160,16 euros del Capítulo II "Gastos en bienes corrientes y servicios" y del Capítulo VI "Gastos de capital" del Presupuesto para 2009 del Instituto Aragonés de Ciencias de la Salud en concepto de Plan de medios de una campaña institucional, gastos de gestión centralizada, y fondo de solidaridad.	103.160,16
BAJA POR ANULACIÓN	Como consecuencia de un Acuerdo de Gobierno de Aragón en su reunión celebrada el día 26 de mayo de 2009, en el que se aprobó la modificación presupuestaria 3160000009 del Departamento de Salud y Consumo que disminuía la transferencia de capital a favor del Instituto Aragonés de Ciencias de la Salud, se solicitó la correspondiente baja por anulación con fecha 31 de julio de 2009.	1.400.000,00
	TOTAL	1.503.160,16 €

4.2.- Remanentes de crédito:

Se describe en el Anexo 2 de esta memoria.

Tal y como se aprecia en el cuadro, hay una cifra de remanentes comprometidos que asciende a 1.210.354,41 €, los cuales corresponden a procedimientos de gasto contabilizados en fase de disposición, pero cuyo gasto no se ha hecho efectivo parcial o totalmente en el ejercicio. Fundamentalmente corresponde a la parte del Centro de Investigación Biomédica que el Instituto de Salud Carlos III financia por medio de la convocatoria de concesión de ayudas de la Acción Estratégica en Salud, en el marco del Plan Nacional de I+D+I 2008-2011, dentro de la línea de "actuaciones complementarias de refuerzo", e del subprograma de "acciones de dinamización del entorno investigador y tecnológico del SNS".

En relación a la incorporación de dichos remanentes nos gustaría reflejar que podrían incorporarse:

Gastos con financiación afectada: 15.043.838,54 €

El detalle de estos gastos se explica en el punto 6 de la memoria. Según el artículo 44.5 del Decreto Legislativo 1/2000, de 29 de junio, del Gobierno de Aragón, por el que se aprueba el texto refundido de la Ley de Hacienda de la Comunidad Autónoma de Aragón, dichos remanentes podrán ser incorporados previa solicitud siempre que se haya acreditado la correspondiente financiación.

4.3.- Clasificación funcional del gasto:

Teniendo en cuenta que el Instituto se clasifica en una única función, la información de este epígrafe está contenida en el estado de liquidación del presupuesto.

4.4.- Ejecución de proyectos de inversión:

CODIGO PROYECTO	EXPLICACION	EJERCICIO		INVERSION REALIZADA A 1 DE ENERO	INVERSION REALIZADA EN EL EJERCICIO	ANUALIDADES PENDIENTES			TIPO DE FINANCIACION
		INICIAL	FINAL			EJERCICIO 2010	EJERCICIO 2011	EJERCICIO 2012	
2006/000817	PROYECTO CELULAS MADRE	2006	-	2.363.285,74	299.940,77	582.910,06	-	-	CONDICIONADA
2006/000875	PROYECTO NUEVO EDIFICIO	2006	-	5.174.521,24	2.891.639,01	1.945.841,82	-	-	CONDICIONADA
2007/000248	EQUIPOS PARA PROYECTOS INVESTIGACION	2007	-	2.693.359,04	2.973.477,97	1.797.767,23	48.815,56	-	CONDICIONADA
2007/000249	INVERSIONES PROYECTOS I+CS	2007	-	186.914,93	290.142,07	-	-	-	INCONDICIONADA

*
2007/000248 Proyecto genérico, que se compone por diversos proyectos con distintos financiadores y con los cuales trata de dotarse a los grupos de investigación biomédica de Aragón.

*
2007/000249 Proyecto genérico que se compone de diversos proyectos de financiación propia y con los cuales se trata de dotar la infraestructura propia del Instituto dedicada a la gestión de la investigación

4.5.- Contratación Administrativa:

La Ley 30/2007, de 30 de octubre, de Contratos del Sector Público entra en vigor el 1 de mayo de 2008. A partir de la vigencia de dicha Ley la contratación del Instituto Aragonés de Ciencias de la Salud no se considera administrativa, dada la naturaleza jurídica de Poder adjudicador no Administración Pública a los efectos de la Ley (Circular 1/2008, de 3 de marzo, de la Junta Consultiva de Contratación Administrativa de la Comunidad Autónoma de Aragón).

Los contratos celebrados por éste tienen la consideración de contratos privados y se registrarán por la normativa aplicable de la LCSP al denominado "sector público" que no sea Administración Pública para su preparación y adjudicación, siendo aplicable la normativa de derecho privado para regular los efectos y extinción de los contratos.

I. CONTRATACIÓN. FORMAS DE ADJUDICACIÓN

TIPO DE CONTRATO	FORMAS DE ADJUDICACIÓN				TOTAL
	PTO. ABIERTO (SARA)	PTO. ABIERTO (NO SARA)	PTO. NEGOCIADO	ADJUDICACIÓN DIRECTA	
De obra				121.504,56	121.504,56
De suministros	538.529,76	758.795,76	425.699,77	2.054.652,64	3.777.677,93
De trabajos específicos y concretos			152.215,72	2.008.266,00	2.330.286,59

Dentro de la presente información se incluyen un expediente (8/2008) que se tramitó de forma anticipada durante el ejercicio 2008 y cuya adjudicación ha sido durante el 2009, dándose información del mismo en el punto 4.5.II.

II. CONTRATACIÓN. SITUACIÓN DE LOS CONTRATOS

TIPO DE CONTRATO	PENDIENTE DE ADJUDICAR A 1 DE ENERO	CONVOCADO EN EL EJERCICIO	ADJUDICADO EN EL EJERCICIO	PENDIENTE DE ADJUDICAR A 31 DE DICIEMBRE
De obras				0
De suministros	69.516,04	1.653.509,25	1.723.025,29	0
De trabajos específicos y concretos		152.215,72	152.215,72	0

Dentro de la presente información se incluye únicamente los contratos adjudicados no menores. Había pendiente de adjudicar a uno de enero un expediente que se tramitó de forma anticipada durante el ejercicio 2008 y cuya adjudicación definitiva ha sido durante el ejercicio 2009:

- Exp. 19/2008 Procedimiento Negociado sin Publicidad de suministro y mantenimiento de licencias de usuarios simultáneos del programa SPSS STASTIC para el proyecto GUÍASALUD BIBLIOTECA. por importe de licitación de 69.516,04 euros, que se adjudica en el 2009 por un importe de 69.516,04 euros.

III.RELACIÓN DE ADJUDICATARIOS QUE HAN SUPERADO EL 5% DEL IMPORTE TOTAL DE LA CONTRATACIÓN

PROVEEDOR	CONCURSO	PTO. NEGOCIADO	ADJ. DIRECTA

Durante el ejercicio 2009 no se ha realizado ninguna adjudicación que supere el importe del 5% del total de la contratación.

IV. RELACIÓN DE CONTRATISTAS ADJUDICATARIOS POR CONTRATACIÓN DIRECTA QUE SUPERAN ACUMULATIVAMENTE EL LIMITE ESTABLECIDO LEGALMENTE PARA ADJUDICAR POR CONTRATACIÓN DIRECTA

ADIANTE NUEVAS TECNOLOGÍAS, S.A.

AFORA, S.A.

ALIANET, S.L.

ANDRÉS ESTEBAN, EVA MARIA

APPLIED BIOSYSTEMS, S.A.

ARFRICA, S.L.

ARPIRELIEVE, S.A.

BECTON DICKINSON, S.A.

COMERCIAL RAFER, S.L.

COMEX INTEGRACIÓN, S.L.

DURVIZ, S.L.U.

EL CORTE INGLÉS, S.A.

FISHER BIOBLOCK SCIENTIFIC, S.L.

FUNDACIÓN ARAGONESA ATENCIÓN PRIMARIA

GE HEALTHCARE EUROPE GMBH

GRUPO HOSPITALARIO QUIRÓN, S.A.

IBIAN TECHNOLOGIES

INVITROGEN, S.A.

IZASA DISTRIBUCIONES TÉCNICAS, S.A.

JAVIER SOLANAS LABOARAGON, S.L.

MILLIPORE IBERICA, S.A.

NIRCO, S.L.

NOVOTEC CONSULTORES, S.A.

PRISMA CONTROL, S.L.

SCIL ANIMAL CARE COMPANY, S.L.

SOC. ARAG. DE ASESORIA TÉCNICA, S.L.

SIGMA ALDRICH QUIMICA, S.A.

STATISTICAL PRODUCT AND SERVICES, S.L.U.

SUMINISTROS CLÍNICOS LANAU, S.L.

SUMINISTROS INTEGRALES OFICINA, S.A.

SUMALSA

TARGET TRADUCCIONES, S.C.

TEKNOKROMA S.COOP..C.LTDA.

UNIVERSIDAD DE ZARAGOZA

VIAJES EL CORTE INGLES, S.A.

VITRO, S.A.

VWR INTERNATIONAL EUROLAB, S.L.

En este ejercicio, el Instituto continuando con su objetivo prioritario de hacer transparente todo el gasto ejecutado por los investigadores en los distintos proyectos de investigación, ha seguido con la sistemática de firmar un acuerdo de gestión con cada uno de los investigadores asociados del Instituto, en el que se le permite ejecutar directamente el gasto siempre que sea inferior la cifra anual por proveedor de 18.000,00 €. Si bien, dada la diversidad de los proyectos y grupos de investigación a los que queremos dar capacidad de gestión, provoca que las adjudicaciones directas acumuladas para unos proveedores del I+CS, que trabajan con varios grupos de investigación, alcancen o superen los 18.000,00 €.

4.6.- Transferencias y subvenciones concedidas

Transferencias de capital concedidas

NORMATIVA	IMPORTE CONCEDIDO PENDIENTE DE LIQUIDAR A 1 DE ENERO	IMPORTE CONCEDIDO EN EL EJERCICIO	IMPORTE LIQUIDADO EN EL EJERCICIO	IMPORTE CONCEDIDO PENDIENTE DE LIQUIDAR A 31 DE DICIEMBRE
Convenio con el Departamento Andaluz de Salud para uso de programa de competencias.	0€	50.000€	50.000€	0€

Transferencias corrientes concedidas

NORMATIVA	IMPORTE CONCEDIDO PENDIENTE DE LIQUIDAR A 1 DE ENERO	IMPORTE CONCEDIDO EN EL EJERCICIO	IMPORTE LIQUIDADO EN EL EJERCICIO	IMPORTE CONCEDIDO PENDIENTE DE LIQUIDAR A 31 DE DICIEMBRE
Convenio Marco con el Servicio Aragonés de Salud de fecha 14 de noviembre de 2003 Instrucción de 23 de diciembre de 2003 de la Dirección Gerencia del Servicio Aragonés por la que se establecen los criterios a seguir en materia de realización de ensayos clínicos.	39.308,46€	110.751,97€	150.060,43€	0€
Convenio para la realización del programa de estabilización de investigadores y de intensificación de la actividad investigadora en el Sistema Nacional de Salud.	0€	120.000€	120.000€	0€
Convenio para impartir el estudio propio "Master en gestión sanitaria"	0€	54.198€	0€	54.198€
Convenio de colaboración entre el Servicio Aragonés de Salud y el I+CS para el desarrollo de un plan de prevención del cáncer gastrointestinal en la CA de Aragón	0€	21.803€	21.803€	0€
Convenio CIBERSAM	0€	35.000€	35.000€	0€

Subvenciones corrientes concedidas

NORMATIVA	FINALIDAD	IMPORTE CONCEDIDO PENDIENTE DE LIQUIDAR A 1 DE ENERO	IMPORTE CONCEDIDO EN EL EJERCICIO	IMPORTE LIQUIDADO EN EL EJERCICIO	IMPORTE CONCEDIDO PENDIENTE DE LIQUIDAR A 31 DE DICIEMBRE	Reintegros	
						Importe	Causas
Orden de 15 de mayo de 2008, del Departamento de Ciencia, Tecnología y Universidad.	Subvenciones para el año 2009 de fomento de la movilidad de los investigadores	0€	16.000€	16.000€	0€	0€	
Resolución de 30 de mayo de 2008 de la Dirección Gerencia del I+CS.	Becas Master en Gestión Sanitaria	0€	152.174,40€	152.174,40€	0€	0€	
Resolución de 11 de marzo de 2009 de la Dirección-Gerencia del I+CS.	Becas de estancia en centros nacionales y extranjeros de reconocido prestigio, para el año 2009, en el campo de la medicina regenerativa.	0€	30.170€	30.170€	0€	0€	
Resolución de 5 de marzo de 2008 de la Secretaria de Estado de Universidades e Investigación.	Ayudas del Programa José Castillejo (MICINN) 2008-2011	0€	13.486,67€	13.486,67€	0€	0€	
Becas concedidas por el I+CS.	Para llevar a cabo los distintos proyectos de investigación, siguiendo las pautas de los financiadores y los perfiles requeridos por los investigadores.	0€	77.638,12€	77.638,12€	0€	0€	

4.7.- Convenios:

Los Convenios por los que el Instituto ha realizado algún tipo de subvención o transferencia bien sea corriente o de capital están desarrollados en el punto 4.6.

En el resto de los convenios firmados por el I+CS que tienen vigencia en el ejercicio 2009, es dicha Institución la gestora de los fondos.

4.8.- Personal:

El total de coste de personal producido en 2009 fue de 5.622.947,26 € con el siguiente desglose:

Salarios	Retribuciones Complementarias	Cuotas Empresa Seguridad Social	Total Costes Personal
4.284.275,28 €	36.165,12 €	1.302.506,86 €	5.622.947,26 €

El personal se distribuye según la siguiente relación:

Personal Directivo	
Director-Gerente	1
Directores de Área	3
Personal no directivo	
Área de Producción de conocimiento	
Servicios Centrales	11
Comité Ético de Investigación Clínica de Aragón	2
Personal investigador	43
Personal de apoyo a la investigación	44
Área de Transferencia de conocimiento	
Servicios Centrales	8
Proyecto Guía salud	14
Proyecto Atlas de Variaciones en la Práctica Médica	5
Área de Gestión	
Servicios Centrales	16
Personal en Formación	
MIR Medicina Preventiva y Salud Pública	13
Becarios de investigación	4
Becarios Máster de Gestión Sanitaria	10
TOTAL PERSONAL GESTIONADO	174

4.9.- Acreedores por operaciones pendientes de aplicar a presupuesto

La cuenta acreedora 409. Acreedores por operaciones pendientes de aplicar a Presupuesto recoge las obligaciones derivadas de gastos realizados o bienes y servicios recibidos para las que no se ha producido su aplicación a presupuesto siendo procedente la misma.

No existen en el ejercicio 2.009, obligaciones reconocidas que no hayan sido aplicadas a presupuesto.

4.10- Anticipos de tesorería:

No se ha concedido ninguno en este ejercicio.

4.11. Obligaciones de presupuestos cerrados:

Se describe en el Anexo 3 de esta memoria.

4.12 Compromisos de gasto con cargo a presupuestos de ejercicio posteriores:

CLASIFICACIÓN ECONÓMICA	602000	602000	227006 251000	910000	910000	
EXPLICACIÓN	EXPTE. 23/2006 MTM ARQUITECTOS, S.L.	EXPTE. 5/2008 BRUESA CONSTRUCCIÓN , S.A.	GUIASALUD- BIBLIOTECA	PRÉSTAMO MICCIN	PRÉSTAMO ISCIII	
COMPROMISOS DE GASTOS ADQUIRIDOS CON CARGO A EJERCICIOS SUCESIVOS	2007	406.680,44				
	2008	191.854,09	4.500.328,70			
	2009	169.173,10	3.901.129,41			
	2010	145.443,00	5.386.611,77	19.952,00 18.398,00	73.480,90	
	2011				73.480,91	
	2012				73.480,91	157.155,13
	2013				73.480,91	438.553,46
	2014				73.480,91	438.553,46
	2015				73.480,90	438.553,46
	2016				73.480,90	438.553,46
	2017				73.480,90	438.553,46
	2018				73.480,90	438.553,46
	2019				73.480,90	438.553,46
	2020					438.553,46
	2021					438.553,46
	2022					438.553,46
	2023					438.553,46
2024					438.553,46	
2025					438.553,46	
2026					438.553,46	
2027					281.398,34	

CIBA: expedientes 23/2006 y 5/2008

En fecha 10 de marzo de 2009, se autorizó por el Consejo de Gobierno del Gobierno de Aragón:

- una modificación de anualidades en el expediente 23/2006.
- una modificación de las anualidades en el expediente 5/2008

Los nuevos importes se recogen en el cuadro anterior.

GuíaSalud-Biblioteca: diversos contratos menores, de servicios que si bien la adjudicación se realizó en 2009, la ejecución de dichos servicios, facturación y pago se realizó durante 2010.

Anticipo reembolsable Plan Nacional de I+D+I del ISCIII:

En fecha 10 de marzo de 2009, se autorizó por el Consejo de Gobierno del Gobierno de Aragón la suscripción de un préstamo bajo la modalidad de anticipo reembolsable otorgado por el Instituto de Salud Carlos III dentro del programa de ayudas de la acción estratégica en salud en marco del Plan Nacional del I+D+I 2008-2011 por importe de 6.578.302 €.

Los importes de la devolución se recogen en el cuadro anterior.

Anticipo reembolsable Plan Nacional de Investigación Científica del MICINN:

Con fecha 20 de noviembre de 2009, el Consejero de Economía, Hacienda y Empleo autorizó al Instituto Aragonés de Ciencias de la Salud, la suscripción de un préstamo bajo la modalidad de anticipo reembolsable otorgado por el Ministerio de Ciencia e Innovación, dentro del Plan Nacional de Investigación Científica por importe de 734.809 €. La aprobación del Consejo de Gobierno se produjo en su reunión de fecha 26 de enero del 2010.

Los importes de la devolución se recogen en el cuadro anterior.

5.- INFORMACIÓN SOBRE LA EJECUCIÓN DEL INGRESO PÚBLICO

5.1.- Proceso de gestión

La información sobre los **Derechos reconocidos netos** se describe en los Anexos:

- 4.1 A) *Derechos Presupuestarios Reconocidos Netos,*
 - 4.2 A.1) *Derechos Presupuestarios Reconocidos y*
 - 4.3 A.2) *Anulación de Derechos Presupuestarios,*
- de esta memoria.

La información sobre la **Recaudación neta** se describe en el Anexo 5 B) *Recaudación Neta,* de esta memoria.

No existe información sobre **Derechos Cancelados** al no existir dicha casuística de derechos.

5.2.- Devoluciones de Ingreso

CLASIFICACION ECONOMICA	EXPLICACION	PENDIENTE DE PAGO A 01 DE ENERO	MODIFICACION DE SALDO INICIAL	RECONOCIDO EN EL EJERCICIO (BASE IMPONIBLE)	IMPORTE CON IVA	TOTAL DEV RECONOCIDAS	EFFECTUADAS EN EL EJERCICIO	PEND DE PAGO A 31-12
323035	TASAS CEICA (GRUPO SOLTI)	-	-	290,00	-	-	290,00	0,00
323035	TASAS CEICA (CECILIA BELLIDO GÓMEZ)	-	-	190,00	-	-	190,00	0,00
323035	TASAS CEICA (ROCHE FARMA, S.A.)	-	-	8000,00	-	-	800,00	0,00
323035	TASAS CEICA (ROCHE FARMA, S.A.)	-	-	290,00	-	-	290,00	0,00
323035	TASAS CEICA (PFIZER, S.A.)	-	-	750,00	-	-	750,00	0,00
323035	TASAS CEICA (QUÍMICA FARMACÉUTICA BAYER, S.L.)	-	-	385,87	-	-	385,87	0,00
323035	TASAS CEICA (PFIZER, S.A.)	-	-	799,50	-	-	799,50	0,00

CLASIFICACION ECONOMICA	EXPLICACION	PENDIENTE DE PAGO A 01 DE ENERO	MODIFICACION DE SALDO INICIAL	RECONOCIDO EN EL EJERCICIO (BASE IMPONIBLE)	IMPORTE CON IVA	TOTAL DEV RECONOCIDAS	EFFECTUADAS EN EL EJERCICIO	PEND DE PAGO A 31-12
323035	TASAS CEICA (FUNDACIÓ CLINIC PER LA RECERCA)	-	-	522,34	-	-	522,34	0,00
323035	TASAS CEICA (BIOMETRÍA CLÍNICA, S.L.)	-	-	799,50	-	-	799,50	0,00
323035	TASAS CEICA (GLAXOSMITHKLINE, S.A.)	-	-	799,50	-	-	799,50	0,00
323035	TASAS CEICA (ABBOTT LABORATORIES, S.A.)	-	-	799,50	-	-	799,50	0,00
323035	TASAS CEICA (ROCHE FARMA, S.A.)	-	-	799,50	-	-	799,50	0,00
470009	ABONO FACTURAS EECC (MEDPACE INC.)	-	-	578,83	578,83,	-	578,83	0,00
470009	ABONO FACTURAS EECC (ROCHE FARMA, S.A.)	-	-	7.500,00	8.025,00	-	8.025,00	0,00
470009	ABONO FACTURAS EECC (SANOFI AVENTIS, S.A.)	-	-	2.400,00	2.784,00	-	2.784,00	0,00
470009	ABONO FACTURAS EECC (ASTRAZÉNECA FARMACÉUTICA SPAIN, S.A.)	-	-	1.500,00	1.605,00	-	1.605,00	0,00
470009	ABONO FACTURAS EECC (SCHERING-PLOUGH, S.A.)	-	-	11.900,00	13.804,00	-	13.804,00	0,00
470009	ABONO FACTURAS EECC (QUINTILES, S.L.)	-	-	7.021,80	8.145,29	-	8.145,29	0,00
470009	ABONO FACTURAS EECC (ROCHE FARMA, S.A.)	-	-	1.400,00	1.498,00	-	1.498,00	0,00
470009	ABONO FACTURAS EECC (TEDEC-MEIJER FARMA, S.A.)	-	-	7.125,00	7.623,75	-	7.623,75	0,00

CLASIFICACION ECONOMICA	EXPLICACION	PENDIENTE DE PAGO A 01 DE ENERO	MODIFICACION DE SALDO INICIAL	RECONOCIDO EN EL EJERCICIO (BASE IMPONIBLE)	IMPORTE CON IVA	TOTAL DEV RECONOCIDAS	EFFECTUADAS EN EL EJERCICIO	PEND DE PAGO A 31-12
470009	ABONO FACTURAS EECC (TEDEC-MEIJIFARMA, S.A.)	-	-	7.125,00	7.623,75	-	7.623,75	0,00
470009	ABONO FACTURAS EECC (TEDEC-MEIJIFARMA, S.A.)	-	-	5.225,00	5.590,75	-	5.590,75	0,00
470009	ABONO FACTURAS EECC (QUINTILES, S.L.)	-	-	7.585,40	8.799,06	-	8.799,06	0,00
470009	ABONO FACTURAS EECC (QUINTILES, S.L.)	-	-	22.921,10	24.525,58	-	24.525,58	0,00
470009	ABONO FACTURAS EECC (SANOFI AVENTIS, S.A.)	-	-	6.523,00	7.566,68	-	7.566,68	0,00
470009	ABONO FACTURAS EECC (NOVARTIS FARMACÉUTICA, S.A.)	-	-	9.172,00	9.814,04	-	9.814,04	0,00
470009	ABONO FACTURAS EECC (ABBOTT LABORATORIES, S.A.)	-	-	25.778,20	27.582,67	-	27.582,67	0,00
470009	ABONO FACTURAS EECC (SANOFI AVENTIS, S.A.)	-	-	3.885,00	4.506,60	-	4.506,60	0,00
470009	ABONO FACTURAS EECC (PHARMANET AG)	-	-	7.000,00	7.000,00	-	7.000,00	0,00
470009	ABONO FACTURAS EECC (PHARMA MAR, S.A.)	-	-	4.450,00	5.162,00	-	5.162,00	0,00
470009	ABONO FACTURAS EECC (IPSEN PHARMA, S.A.)	-	-	2.500,00	2.675,00	-	2.675,00	0,00
470009	ABONO FACTURAS EECC (TEDEC-MEIJIFARMA, S.A.)	-	-	5.858,32	6.268,40	-	6.268,40	0,00

CLASIFICACION ECONOMICA	EXPLICACION	PENDIENTE DE PAGO A 01 DE ENERO	MODIFICACION DE SALDO INICIAL	RECONOCIDO EN EL EJERCICIO (BASE IMPONIBLE)	IMPORTE CON IVA	TOTAL DEV RECONOCIDAS	EFFECTUADAS EN EL EJERCICIO	PEND DE PAGO A 31-12
470009	ABONO FACTURAS EECC (TEDEC-MEIJIFARMA, S.A.)	-	-	7.125,00	7.623,75	-	7.623,75	0,00
470009	ABONO FACTURAS EECC (TEDEC-MEIJIFARMA, S.A.)	-	-	5.225,00	5.590,75	-	5.590,75	0,00
470009	ABONO FACTURAS EECC (ABBOTT LABORATORIES, S.A.)	-	-	18.884,00	20.205,88	-	20.205,88	0,00
470009	ABONO FACTURAS EECC (GRUPO SOLTI)	-	-	3.750,00	4.012,50	-	4.012,50	0,00
470009	ABONO FACTURAS EECC (GEICAM)	-	-	298,50	319,40	-	319,40	0,00
470009	ABONO FACTURAS EECC (ROCHE FARMA, S.A.)	-	-	400,00	428,00	-	428,00	0,00
470009	ABONO FACTURAS EECC (ROCHE FARMA, S.A.)	-	-	300,00	321,00	-	321,00	0,00
470009	ABONO FACTURAS EECC (IPSEN PHARMA, S.A.)	-	-	1.250,00	1.337,50	-	1.337,50	0,00
470009	ABONO FACTURAS EECC (ROCHE FARMA, S.A.)	-	-	2.100,00	2.247,00	-	2.247,00	0,00
470009	ABONO FACTURAS EECC (ROCHE FARMA, S.A.)	-	-	1.650,00	1.765,50	-	1.765,50	0,00
470009	ABONO FACTURAS EECC (ROCHE FARMA, S.A.)	-	-	1.200,00	1.284,00	-	1.284,00	0,00
470009	ABONO FACTURAS EECC (PIVOTAL, S.L.)	-	-	1.900,00	2.033,00	-	2.033,00	0,00

CLASIFICACION ECONOMICA	EXPLICACION	PENDIENTE DE PAGO A 01 DE ENERO	MODIFICACION DE SALDO INICIAL	RECONOCIDO EN EL EJERCICIO (BASE IMPONIBLE)	IMPORTE CON IVA	TOTAL DEV RECONOCIDAS	EFFECTUADAS EN EL EJERCICIO	PEND DE PAGO A 31-12
470009	ABONO FACTURAS EECC (PHARMACEUTICAL RESEARCH ASSOCIATES ESPAÑA S.A.U.)	-	-	5.925,14	6.339,90	-	0,00	6.339,90
470009	ABONO FACTURAS EECC (JOHNSSON & JOHNSSON, S.A.)	-	-	2.700,00	2.889,00	-	0,00	2.889,00
470009	ABONO FACTURAS EECC (TEDEC-MEIJ FARMA, S.A.)	-	-	1.741,65	1.863,57	-	0,00	1.863,57
470009	ABONO FACTURAS EECC (TEDEC-MEIJ FARMA, S.A.)	-	-	1.741,65	1.863,57	-	0,00	1.863,57
470009	ABONO FACTURAS EECC (NOVARTIS FARMACÉUTICA, S.A.)	5.885,00	-	-	-	-	-	-
470009	ABONO FACTURAS EECC (GRUPO SOLTI)	6.848,00	-	-	-	-	-	-

ABONO FACTURAS EECC: Se trata de la devolución de facturas correspondientes a la actividad de ensayos clínicos reconocidas como derechos en los ejercicios 2006, 2007, 2008 y 2009. La particularidad de funcionamiento de los ensayos hace necesaria la emisión de facturas a cuenta que paga el promotor, y que, posteriormente y según el grado de realización del ensayo, procede abonar total, parcialmente o bien emitir facturas adicionales.

TASAS CEICA: La Tasa por evaluación de ensayos clínicos y otras actuaciones relativas a medicamentos y productos sanitarios por servicios prestados por el Comité Ético de Investigación Clínica (CEICA) sigue un sistema de autoliquidación por el sujeto pasivo. Por error existen cobros duplicados que se han devuelto.

CLASIFICACION ECONOMICA	EXPLICACION	PENDIENTE DE PAGO A 01 DE ENERO	MODIFICACION DE SALDO INICIAL	RECONOCIDO EN EL EJERCICIO	EFFECTUADAS EN EL EJERCICIO	PEND DE PAGO A 31-12
I/393005/91003	DEVOLUCION INSCRIPCION POSTGRADO EN GESTION CLINICA 2008/09			300,00	300,00	300,00

CLASIFICACION ECONOMICA	EXPLICACION	PENDIENTE DE PAGO A 01 DE ENERO	MODIFICACION DE SALDO INICIAL	RECONOCIDO EN EL EJERCICIO	EFFECTUADAS EN EL EJERCICIO	PEND DE PAGO A 31-12
I/393005/91003	DEVOLUCION INSCRIPCION POSTGRADO EN GESTION CLINICA 2008/09	-	-	300,00	300,00	300,00
I/393005/91003	DEVOLUCION INSCRIPCION POSTGRADO EN GESTION CLINICA 2008/09	-	-	300,00	300,00	300,00
I/393005/91003	DEVOLUCION INSCRIPCION POSTGRADO EN GESTION CLINICA 2008/09	-	-	300,00	300,00	300,00
I/393005/91003	DEVOLUCION INSCRIPCION POSTGRADO EN GESTION CLINICA 2008/09	-	-	300,00	300,00	-
I/393005/91003	DEVOLUCION INSCRIPCION POSTGRADO EN GESTION CLINICA 2008/09	-	-	300,00	300,00	-
I/393005/91003	DEVOLUCION INSCRIPCION POSTGRADO EN GESTION CLINICA 2008/09	-	-	300,00	300,00	-
I/393005/91003	DEVOLUCION INSCRIPCION POSTGRADO EN GESTION CLINICA 2008/09	-	-	300,00	300,00	-
I/393005/91003	DEVOLUCION INSCRIPCION POSTGRADO EN GESTION CLINICA 2008/09	-	-	300,00	300,00	-
I/393005/91003	DEVOLUCION INSCRIPCION POSTGRADO EN GESTION CLINICA 2008/09	-	-	300,00	300,00	-
I/393005/91003	DEVOLUCION INSCRIPCION POSTGRADO EN GESTION CLINICA 2008/09	-	-	300,00	300,00	-
I/393005/91003	DEVOLUCION INSCRIPCION POSTGRADO EN GESTION CLINICA 2008/09	-	-	300,00	300,00	-
I/393005/91003	DEVOLUCION INSCRIPCION POSTGRADO EN GESTION CLINICA 2008/09	-	-	300,00	300,00	-
I/393005/91003	DEVOLUCION INSCRIPCION POSTGRADO EN GESTION CLINICA 2008/09	-	-	300,00	300,00	-
I/393005/91003	DEVOLUCION INSCRIPCION POSTGRADO EN GESTION CLINICA 2008/09	-	-	300,00	300,00	-
I/393005/91003	DEVOLUCION INSCRIPCION POSTGRADO EN GESTION CLINICA 2008/09	-	-	300,00	300,00	-
I/393005/91003	DEVOLUCION INSCRIPCION POSTGRADO EN GESTION CLINICA 2008/09	-	-	300,00	300,00	-

POSTGRADO EN GESTION CLÍNICA 2008/09: Corresponde a la devolución de 300,00 €, en concepto de fianza, para los alumnos que terminaron satisfactoriamente el curso "POSTGRADO EN

GESTIÓN CLÍNICA 2008/09", Formación Virtual desarrollada por la Universidad Oberta de Cataluña, condición que figuraba en la Ficha de Pre-Inscripción. (V003/08)

CLASIFICACION ECONOMICA	EXPLICACION	PENDIENTE DE PAGO A 01 DE ENERO	MODIFICACION DE SALDO INICIAL	RECONOCIDO EN EL EJERCICIO	EFFECTUADAS EN EL EJERCICIO	PEND DE PAGO A 31-12
I/393005/91003	DEVOL. INSCRIPCION POSTGRADO EN G. CLINICA A M ^a JUANA ABADÍA MAINER	300,00	-	-	300,00	-
I/393005/91003	DEVOL. INSCRIPCION POSTGRADO EN G. CLINICA A M ^a PERLA BORAÑO AGUIRRE	300,00	-	-	300,00	-
I/393005/91003	DEVOL. INSCRIPCION POSTGRADO EN G. CLINICA A M ^a DEL MAR BRUNA MARTÍN	300,00	-	-	300,00	-
I/393005/91003	DEVOL. INSCRIPCION POSTGRADO EN G. CLINICA A JUAN CARLOS CARRIÓN PAREJA	300,00	-	-	300,00	-
I/393005/91003	DEVOL. INSCRIPCION POSTGRADO EN G. CLINICA A JOSÉ CODES GÓMEZ	300,00	-	-	300,00	-
I/393005/91003	DEVOL. INSCRIPCION POSTGRADO EN G. CLINICA A M ^a JESÚS COROMINAS LASHERAS	300,00	-	-	300,00	-
I/393005/91003	DEVOL. INSCRIPCION POSTGRADO EN G. CLINICA A M ^a PILAR LECEA RODRIGO	300,00	-	-	300,00	-
I/393005/91003	DEVOL. INSCRIPCION POSTGRADO EN G. CLINICA A SAGRARIO LÓPEZ IBÁÑEZ	300,00	-	-	300,00	-
I/393005/91003	DEVOL. INSCRIPCION POSTGRADO EN G. CLINICA A ADELA MARCO MERCADAL	300,00	-	-	300,00	-
I/393005/91003	DEVOL. INSCRIPCION POSTGRADO EN G. CLINICA A M ^a ISABEL NAVARRO DÍAZ	300,00	-	-	300,00	-
I/393005/91003	DEVOL. INSCRIPCION POSTGRADO EN G. CLINICA A LUIS E. PABLO JÚLVEZ	300,00	-	-	300,00	-
I/393005/91003	DEVOL. INSCRIPCION POSTGRADO EN G. CLINICA A CARMEN PERIBÁÑEZ GONZALVO	300,00	-	-	300,00	-
I/393005/91003	DEVOL. INSCRIPCION POSTGRADO EN G. CLINICA A GONZALO RAMOS MORENO	300,00	-	-	300,00	-
I/393005/91003	DEVOL. INSCRIPCION POSTGRADO EN G. CLINICA A JUAN RODRÍGUEZ GARCÍA	300,00	-	-	300,00	-

CLASIFICACION ECONOMICA	EXPLICACION	PENDIENTE DE PAGO A 01 DE ENERO	MODIFICACION DE SALDO INICIAL	RECONOCIDO EN EL EJERCICIO	EFFECTUADAS EN EL EJERCICIO	PEND DE PAGO A 31-12
I/393005/91003	DEVOL. INSCRIPCION POSTGRADO EN G. CLINICA A JOAQUÍN VICENTE MALLÉN	300,00	-	-	300,00	-
I/393005/91003	DEVOL. INSCRIPCION POSTGRADO EN G. CLINICA A INMACULADA SERRANO TRILLO	300,00	-	-	300,00	-
I/393005/91003	DEVOL. INSCRIPCION POSTGRADO EN G. CLINICA A JOSEFINA CASTAÑO CARDONA	300,00	-	-	300,00	-

POSTGRADO EN GESTION CLÍNICA 2007/08: Corresponde a la devolución de 300,00 €, en concepto de fianza, para los alumnos que terminaron satisfactoriamente el curso “POSTGRADO EN GESTIÓN CLÍNICA 2007/08”, Formación Virtual desarrollada por la Universidad Oberta de Cataluña, condición que figuraba en la Ficha de Pre-Inscripción. (V002/07)

CLASIFICACION ECONOMIA	EXPLICACION	PENDIENTE DE PAGO A 01 DE ENERO	MODIFICACION DE SALDO INICIAL	RECONOCIDO EN EL EJERCICIO	EFFECTUADAS EN EL EJERCICIO	PEND DE PAGO A 31-12
I/393005/91003	DEVOLUCION DIPLOMADO EN SANIDAD 2009-2010	-	-	690,00	690,00	-

DIPLOMADO EN SANIDAD 2009-2010: Corresponde a la devolución de 690,00 € que se paga por realizar el diplomado y que por causas personales se dio de baja.

CLASIFICACION ECONOMIA	EXPLICACION	PENDIENTE DE PAGO A 01 DE ENERO	MODIFICACION DE SALDO INICIAL	RECONOCIDO EN EL EJERCICIO	EFFECTUADAS EN EL EJERCICIO	PEND DE PAGO A 31-12
I/393005/91003	HABILIDADES INFORMACIONALES EN CIENCIAS DE LA SALUD	-	-	100,00	100,00	-
I/393005/91003	HABILIDADES INFORMACIONALES EN CIENCIAS DE LA SALUD	-	-	100,00	100,00	-
I/393005/91003	HABILIDADES INFORMACIONALES EN CIENCIAS DE LA SALUD	-	-	100,00	100,00	-
I/393005/91003	HABILIDADES INFORMACIONALES EN CIENCIAS DE LA SALUD	-	-	100,00	100,00	-
I/393005/91003	HABILIDADES INFORMACIONALES EN CIENCIAS DE LA SALUD	-	-	100,00	100,00	-

CLASIFICACION ECONOMIA	EXPLICACION	PENDIENTE DE PAGO A 01 DE ENERO	MODIFICACION DE SALDO INICIAL	RECONOCIDO EN EL EJERCICIO	EFFECTUADAS EN EL EJERCICIO	PEND DE PAGO A 31-12
I/393005/91003	HABILIDADES INFORMACIONALES EN CIENCIAS DE LA SALUD	-	-	100,00	100,00	-
I/393005/91003	HABILIDADES INFORMACIONALES EN CIENCIAS DE LA SALUD	-	-	100,00	100,00	-
I/393005/91003	HABILIDADES INFORMACIONALES EN CIENCIAS DE LA SALUD	-	-	100,00	100,00	-
I/393005/91003	HABILIDADES INFORMACIONALES EN CIENCIAS DE LA SALUD	-	-	100,00	100,00	-
I/393005/91003	HABILIDADES INFORMACIONALES EN CIENCIAS DE LA SALUD	-	-	100,00	100,00	-
I/393005/91003	HABILIDADES INFORMACIONALES EN CIENCIAS DE LA SALUD	-	-	100,00	100,00	-
I/393005/91003	HABILIDADES INFORMACIONALES EN CIENCIAS DE LA SALUD	-	-	100,00	100,00	-
I/393005/91003	HABILIDADES INFORMACIONALES EN CIENCIAS DE LA SALUD	-	-	100,00	100,00	-
I/393005/91003	HABILIDADES INFORMACIONALES EN CIENCIAS DE LA SALUD	-	-	100,00	100,00	-
I/393005/91003	HABILIDADES INFORMACIONALES EN CIENCIAS DE LA SALUD	-	-	100,00	100,00	-
I/393005/91003	HABILIDADES INFORMACIONALES EN CIENCIAS DE LA SALUD	-	-	100,00	100,00	-
I/393005/91003	HABILIDADES INFORMACIONALES EN CIENCIAS DE LA SALUD	-	-	100,00	100,00	-
I/393005/91003	HABILIDADES INFORMACIONALES EN CIENCIAS DE LA SALUD	-	-	100,00	100,00	-
I/393005/91003	HABILIDADES INFORMACIONALES EN CIENCIAS DE LA SALUD	-	-	100,00	100,00	-
I/393005/91003	HABILIDADES INFORMACIONALES EN CIENCIAS DE LA SALUD	-	-	100,00	100,00	-
I/393005/91003	HABILIDADES INFORMACIONALES EN CIENCIAS DE LA SALUD	-	-	100,00	100,00	-
I/393005/91003	HABILIDADES INFORMACIONALES EN CIENCIAS DE LA SALUD	-	-	100,00	100,00	-
I/393005/91003	HABILIDADES INFORMACIONALES EN CIENCIAS DE LA SALUD	-	-	100,00	100,00	-
I/393005/91003	HABILIDADES INFORMACIONALES EN CIENCIAS DE LA SALUD	-	-	100,00	100,00	-
I/393005/91003	HABILIDADES INFORMACIONALES EN CIENCIAS DE LA SALUD	-	-	100,00	100,00	-
I/393005/91003	HABILIDADES INFORMACIONALES EN CIENCIAS DE LA SALUD	-	-	100,00	100,00	-

CLASIFICACION ECONOMIA	EXPLICACION	PENDIENTE DE PAGO A 01 DE ENERO	MODIFICACION DE SALDO INICIAL	RECONOCIDO EN EL EJERCICIO	EFFECTUADAS EN EL EJERCICIO	PEND DE PAGO A 31-12
I/393005/91003	HABILIDADES INFORMACIONALES EN CIENCIAS DE LA SALUD	-	-	100,00	100,00	-
I/393005/91003	HABILIDADES INFORMACIONALES EN CIENCIAS DE LA SALUD	-	-	100,00	100,00	-
I/393005/91003	HABILIDADES INFORMACIONALES EN CIENCIAS DE LA SALUD	-	-	100,00	100,00	-
I/393005/91003	HABILIDADES INFORMACIONALES EN CIENCIAS DE LA SALUD	-	-	100,00	100,00	-
I/393005/91003	HABILIDADES INFORMACIONALES EN CIENCIAS DE LA SALUD	-	-	100,00	100,00	-
I/393005/91003	HABILIDADES INFORMACIONALES EN CIENCIAS DE LA SALUD	-	-	100,00	100,00	-

CURSO HABILIDADES INFORMACIONALES: Corresponde a la devolución de 100,00 €, en concepto de fianza, a los alumnos que terminaron satisfactoriamente el curso "HABILIDADES INFORMACIONALES EN CIENCIAS DE LA SALUD", Formación Virtual desarrollada por la Universidad Oberta de Cataluña (V04/08), condición que figuraba en la Ficha de Pre-Inscripción.

CLASIFICACION ECONOMIA	EXPLICACION	PENDIENTE DE PAGO A 01 DE ENERO	MODIFICACION DE SALDO INICIAL	RECONOCIDO EN EL EJERCICIO	EFFECTUADAS EN EL EJERCICIO	PEND DE PAGO A 31-12
I/405099/39020	DEVOL. ERROR ING. EC07/90880 (LOPEZ PISON)	-	-	2.214,30	2.214,30	-
I/405099/39020	DEVOL. GASTOS NO SUBVENCIONABLES - PI04/2476	-	-	1.257,00	1.257,00	-
I/405099/39020	DEVOLUCIÓN EXP. CM06/00210 A.LUCKIC	-	-	17.916,54	17.916,54	-
I/405099/39020	DEVOLUCIÓN FONDOS GASTOS NO SUBV PI05/2533	-	-	414,25	414,25	-
I/405099/39020	DEVOLUCIÓN FONDOS GASTOS NO SUBV PI05/2692	-	-	40,00	40,00	-

CLASIFICACION ECONOMIA	EXPLICACION	PENDIENTE DE PAGO A 01 DE ENERO	MODIFICACION DE SALDO INICIAL	RECONOCIDO EN EL EJERCICIO	EFFECTUADAS EN EL EJERCICIO	PEND DE PAGO A 31-12
I/405099/39020	DEVOLUCIÓN FONDOS NO SUBVENCIONABLES MD07/00297	-	-	423,41	423,41	-
I/405099/39020	DEVOLUCIÓN FONDOS NO UTILIZADOS MD07/00297	-	-	72,00	72,00	-
I/405099/39020	DEVOLUCIÓN FONDOS NO UTILIZADOS PI05/0405	-	-	86,48	86,48	-
I/405099/39020	DEVOLUCION FONDOS NO UTILIZADOS PI05/2185	-	-	1.833,55	1.833,55	-
I/405099/39020	DEVOLUCIÓN FONDOS NO UTILIZADOS PI05/2310	-	-	483,55	483,55	-
I/405099/39020	DEVOLUCION FONDOS NO UTILIZADOS PI05/2692	-	-	1.291,71	1.291,71	-
I/405099/39020	DEVOLUCIÓN FONDOS NO UTILIZADOS PI06/90260	-	-	1.903,13	1.903,13	-
I/405099/39020	DEVOLUCIÓN FONDOS NO UTILIZADOS PI06/90615	-	-	1.500,32	1.500,32	-
I/405099/39020	DEVOLUCIÓN FONDOS NO UTILIZADOS PI07/90608	-	-	1.590,11	1.590,11	-
I/405099/39020	DEVOLUCIÓN FONDOS PI05/2445 A.LANAS	-	-	2.198,08	2.198,08	-
I/405099/39020	DEVOLUCIÓN FONDOS RD06/0011/0010	-	-	6.794,25	6.794,25	-
I/405099/39020	DEVOLUCIÓN GASTOS NO SUBVENCIONABLES PI05/2185	-	-	259,31	259,31	-
I/405099/39020	DEVOLUCIÓN PROYECTO PI06/90260	-	-	23,78	23,78	-
I/405099/39020	FONDOS NO UTILIZADOS MD07/00045	-	-	27,51	27,51	-
I/405099/39020	FONDOS NO UTILIZADOS PI06/90695	-	-	5.369,98	5.369,98	-
I/405099/39020	REINTEGRO PARCIAL PROGRAMA JOSE CASTILLEJO	-	-	16.859,04	16.859,04	-

CLASIFICACION ECONOMIA	EXPLICACION	PENDIENTE DE PAGO A 01 DE ENERO	MODIFICACION DE SALDO INICIAL	RECONOCIDO EN EL EJERCICIO	EFFECTUADAS EN EL EJERCICIO	PEND DE PAGO A 31-12
I/709009/39020	DEVOLUCIÓN INFRAESTRUCTURAS IF-07-3698-1	-	-	4.053,33	4.053,33	-

PROYECTOS DE INVESTIGACIÓN: Se corresponde con devoluciones de proyectos principalmente por no haber sido ejecutados en su totalidad.

5.3.- Transferencias y subvenciones recibidas

La información sobre las Transferencias y subvenciones recibidas se describe en el Anexo 6 de esta memoria.

5.4.- Tasas, precios públicos y precios privados.

Normativa que regula su exacción.

Mediante Ley 19/2006, de 29 de diciembre, de Medidas Tributarias de la Comunidad autónoma de Aragón, en su artículo 11, se crea y regula la Tasa por evaluación de ensayos clínicos y otras actuaciones relativas a medicamentos y productos sanitarios, identificándola con el código numérico nº 35. Asimismo, mediante dicha ley la Tasa se incorpora al Texto Refundido de las Tasas de La Comunidad Autónoma de Aragón, la cual queda regulada en los artículos 157 a 161 del citado Texto Refundido.

En relación con el artículo 16.1 de la Ley 5/2006, de 22 de junio, de Tasas y precios Públicos de la Comunidad Autónoma de Aragón, la gestión de la Tasa 35 por evaluación de ensayos clínicos y otras actuaciones relativas a medicamentos y productos sanitarios corresponde al Instituto Aragonés de Ciencias de la Salud como órgano encargado de prestar los apoyos administrativo, técnico y de gestión necesarios para el correcto funcionamiento del CEICA, prestador del Servicio que origina su devengo.

Por ORDEN de 27 de diciembre de 2006, del Departamento de Salud y Consumo, se aprueban los modelos de autoliquidación de Tasa 35 por evaluación de ensayos clínicos y otras actuaciones relativas a medicamentos y productos sanitarios y se dictan instrucciones para su Gestión y Liquidación.

La Ley de 11/2008, de 29 de diciembre, de Medidas Tributarias de la Comunidad Autónoma de Aragón donde se publica, en el Anexo II, el texto actualizado de las Tasas de la Comunidad Autónoma de Aragón.

Prestación en virtud de la cual se exige la tasa o precio.

El artículo 157 de la citada Ley que prevé el hecho imponible establece que: “Constituye el hecho imponible de la tasa la realización, por el Comité Ético de Investigación Clínica de Aragón (CEICA), de las actuaciones dirigidas a la evaluación de los ensayos clínicos y estudios postautorización prospectivos con medicamentos y productos sanitarios”.

El artículo 160 de la Ley 11/2008, de 29 de diciembre, de medidas tributarias de la Comunidad Autónoma de Aragón, establece: “Tarifas.

La tasa se exigirá de acuerdo con las siguientes tarifas:

Tarifa 01. Evaluación de cada ensayo clínico: 852,80 euros.

Tarifa 02. Evaluación estudio postautorización: 799,50 euros.

Tarifa 03. Ampliación de centros: 522,34 euros.

Tarifa 04. Otras enmiendas relevantes: 309,14 euros”.

Importes.

El importe recaudado durante el ejercicio 2009 por dicho concepto asciende a 132.059,50 €.

Mediante la Ley 11/2008 de 29 de diciembre, de Medidas Tributarias de la Comunidad Autónoma de Aragón, en su artículo 9, se modifica la Tasa 20 por autorizaciones, inspecciones y otras actuaciones en materia de centros y establecimientos farmacéuticos en los siguientes términos:

1. Se modifica el punto 2 de la tarifa 08, Tasa 20, del artículo 87 del Texto refundido de las tasas de la Comunidad Autónoma de Aragón, con la siguiente redacción: “Evaluación para la autorización, en su caso, de estudios postautorización de tipo observacional con medicamentos, contemplados en la Orden de 30 de julio de 2008, del Departamento de

Salud y Consumo, por la que se regulan dichos estudios en la Comunidad Autónoma de Aragón; 385,87 euros”.

2. Se adiciona un nuevo artículo 87 bis al Texto Refundido de las Tasas de la Comunidad Autónoma de Aragón con la siguiente redacción: “La gestión de la tarifa 08, punto 2 de esta tasa, corresponde al Instituto Aragonés de Ciencias de la Salud, a cuyo presupuesto se afectará la recaudación de la misma.”

Por Orden de 19 de enero de 2009, de la Consejera de Salud y Consumo, se modifica la gestión y liquidación de la tarifa 08, punto 2, de la Tasa 20, por evaluación para la autorización, en su caso, de estudios postautorización de tipo observacional con medicamentos.

El importe recaudado durante el ejercicio 2009 por evaluación estudios postautorización de tipo observacional asciende a 5.787,75 €.

5.5.- Aplicación del remanente de Tesorería

CLASIFICACION ECONOMICA	DESCRIPCION	REMANENTES INCORPORADOS	OBLIGACIONES RECONOCIDAS
131000	Salario base Labor.Event.	1.160.721,10	4.284.275,28
160000	Seguridad social	401.698,92	1.302.506,86
221009	Otros suministros	575.103,19	964.389,23
226009	Otros gastos diversos	712.516,80	596.430,56
227006	Estudio,trabajos técnicos	402.613,92	771.369,60
251000	Realización de cursos	3.636,00	287.146,61
410015	Transf SALUD Investig.	60.000,00	287.554,97
480163	Becarios Proy. Investig.	1.079,10	137.294,79
603000	Maq. instalac. y utillaje	1.362.543,43	2.096.998,53
605000	Mobiliario y enseres	75.798,40	42.855,14
606000	Equipos procesos inform.	997.439,26	251.805,82
608000	Otro inmoviliz. material	159.500,60	25.000,00
609000	Inmovilizado Inmaterial	136.028,57	960.918,18
TOTAL GENERAL		6.048.679,29	12.008.545,57

5.6 DERECHOS A COBRAR DE PRESUPUESTOS CERRADOS

Econ.	DESCRIPCION	DERECHOS PENDIENTES DE COBRO				RECAUDACION	PEND COBRO TOTALES
		SALDO INICIAL	RECTIFIC.	ANULA.	PDTES COBRO		
323035	Tasa 35- Ev. ensay. clin.	0,00	0,00	0,00	0,00	0,00	0,00
380099	Otro reint. ejer. cerrado	0,00	0,00	0,00	0,00	0,00	0,00
381008	Reint. Ppto. Medio Ambient	0,00	0,00	0,00	0,00	0,00	0,00
381099	Otros reintegr ppto corr	2.316,85	0,00	0,00	2.316,85	0,00	2.316,85
393005	Cursos e ingresos Salud	6.863,85	0,00	0,00	6.863,85	0,00	6.863,85
396005	Ingresos varios Salud	5.352,31	0,00	0,00	5.352,31	0,00	5.352,31
405009	Otras subvencio corrientes	0,00	0,00	0,00	0,00	0,00	0,00
405099	Otras subv Salud, Consumo	946.000	0,00	0,00	946.000	946.000	0,00
407006	MEC- Plan nacional invest.	31.736,67	0,00	0,00	31.736,67	31.736,67	0,00
407099	Otr subv Educ, Cult,Dep	2.106.470,10	0,00	0,00	2.106.470,10	1.819.963,22	286.506,88
411009	Otras subv. S.A.S	0,00	0,00	0,00	0,00	0,00	0,00
450000	Trans. C. A. de Aragón	3.129.842,48	0,00	0,00	3.129.842,48	3.129.842,48	0,00
450008	Aportac. Dptos D.G.A.	406.285,41	0,00	0,00	406.285,41	345.268,18	61.017,23
470009	Otras subv. empresas	781.174,46	0,00	-45.202,98	735.971,48	389.744,45	346.227,03
480009	Otras subv.institu	0,00	0,00	0,00	0,00	0,00	0,00
520000	Intereses	0,00	0,00	0,00	0,00	0,00	0,00
707001	Otras Subv.Educ.Cult.Dep.	79.369,42	0,00	0,00	79.369,42	0,00	79.369,42
709009	Otras subv. de capital	1.000.000,01	0,00	0,00	1.000.000,01	1.000.000,00	0,01
750000	Trans. C. A. de Aragón	1.381.013,49	0,00	0,00	1.381.013,49	1.381.013,49	0,00
750008	Aportaciones Departament	0,00	0,00	0,00	0,00	0,00	0,00
	TOTALES	9.876.425,05	0,00	-45.202,98	9.831.222,07	9.043.568,49	787.653,58

Los puntos 5.7, 5.8 y 5.9 de la memoria tal y como están descritos en el Plan de la Contabilidad Pública de la Comunidad Autónoma de Aragón no proceden en el caso del Instituto para el ejercicio 2.009.

6.- GASTOS CON FINANCIACION AFECTADA:

RESUMEN DE GASTOS CON FINANCIACION AFECTADA POR PROYECTO

PROYECTO	DESVIACION DE FINANCIACION DEL EJERCICIO	DESVIACION DE FINANCIACION ACUMULADA
ACCIONES ESPECIALES PARA LA DIFUSIÓN EN INVESTIGACIÓN SOBRE EVIDENCIA CIENTÍFICA Y EN EVALUACIÓN DE TECNOLOGÍAS SANITARIAS DENTRO DEL PROGRAMA DE RECURSOS HUMANOS Y DIFUSIÓN DE LA INVESTIGACIÓN	-6.375,01	1.124,99
CONCESION DE AYUDAS DEL PROGRAMA DE PROMOCIÓN DE LA INVESTIGACIÓN BIOMÉDICA Y EN CIENCIAS DE LA SALUD DEL MINISTERIO DE SANIDAD Y CONSUMO (FIS)	625.550,64	1.298.633,03
CONVENIO DE COLABORACION PARA EL DESARROLLO DE ACCIONES INDIRECTAS EN EL MARCO DE UN PROYECTO PARA LA ADECUACION, MANTENIMIENTO Y MEJORA DE LA ORGANIZACIÓN DE LOS ACTUALES BIOBANCOS EN LOS HOSPITALES DEL SNS.	-190.000,00	0,00
CONVENIO DE COLABORACIÓN PARA LA COOPERACIÓN EN LA REALIZACIÓN DE ESTUDIOS EPIDEMIOLÓGICOS EN EL ÁMBITO DE LA DISCAPACIDAD	-18.975,00	1.654,99
CONVENIO DE COLABORACION ENTRE EL CENTRO DE INVESTIGACIÓN BIOMÉDICA EN RED DE BIOINGENIERÍA, BIOMATERIALES Y NANOMEDICINA, Y EL INSTITUTO ARAGONÉS DE CIENCIAS DE LA SALUD (CIBERER)	0,00	0,00
CONVENIO DE COLABORACION ENTRE EL CENTRO DE INVESTIGACIÓN BIOMÉDICA EN RED DE BIOINGENIERÍA, BIOMATERIALES Y NANOMEDICINA, Y EL INSTITUTO ARAGONÉS DE CIENCIAS DE LA SALUD (CIBERSAM)	0,00	0,00
CONVENIO DE COLABORACION ENTRE EL CENTRO DE INVESTIGACIÓN BIOMÉDICA EN RED DE BIOINGENIERÍA, BIOMATERIALES Y NANOMEDICINA, Y EL INSTITUTO ARAGONÉS DE CIENCIAS DE LA SALUD (CIBEROBN)	0,00	0,00
CONVENIO DE COLABORACION ENTRE EL CENTRO DE INVESTIGACIÓN BIOMÉDICA EN RED DE BIOINGENIERÍA, BIOMATERIALES Y NANOMEDICINA, Y EL INSTITUTO ARAGONÉS DE CIENCIAS DE LA SALUD (CIBER-BBN)	0,00	0,00
CONVENIO DE COLABORACIÓN PARA LA CREACION DEL CONSORCIO DE APOYO A LA INVESTIGACION BIOMEDICA EN RED (CAIBER) DE UNIDADES CENTRALES DE INVESTIGACION CLINICA Y ENSAYOS CLINICOS.	-94.805,14	115.194,86
CONVENIOS ESPECIFICOS DE COLABORACION ENTRE EL ISCIII Y EL I+CS PARA LA ORGANIZACIÓN, COORDINACIÓN Y ESTÍMULO DE LA INVESTIGACIÓN BÁSICA, PRECLÍNICA Y CLÍNICA EN EL ÁREA DE MEDICINA REGENERATIVA.	-884.503,06	345.230,70

CONVENIO ESPECIFICO DE COLABORACION ENTRE LA ADMINISTRACION GENERAL DEL ESTADO, A TRAVES DEL INSTITUTO DE SALUD CARLOS III, Y LA COMUNIDAD AUTÓNOMA DE ARAGÓN EN EL PROGRAMA DE ESTABILIZACION DE INVESTIGADORES Y DE TECNICOS DE APOYO Y DE INTENSIFICACION DE LA ACTIVIDAD INVESTIGADORA EN EL SISTEMA NACIONAL DE SALUD (I3SNS)	110.000,08	326.000,00
CONVENIO ESPECÍFICO DE COLABORACIÓN ENTRE LA ADMINISTRACIÓN GENERAL DEL ESTADO, A TRAVÉS DEL INSTITUTO DE SALUD CARLOS III, Y LA COMUNIDAD AUTÓNOMA DE ARAGÓN PARA FAVORECER LA INCORPORACIÓN DE GRUPOS DE INVESTIGACIÓN EN LAS INSTITUCIONES DEL SISTEMA NACIONAL DE SALUD, EN EL MARCO DE LA ESTRATEGIA NACIONAL DE CIENCIA Y TECNOLOGÍA CON HORIZONTE 2015	38.386,46	449.082,22
PROGRAMA JOSE CASTILLEJO DE AYUDAS PARA ESTANCIAS DE MOVILIDAD EN EL EXTRANJERO, EN VIRTUD DE LA RESOLUCION DE 29-sep-08	-5.015,96	19.870,71
PROYECTO DE INFRAESTRUCTURAS EN EL SNS	21.364,01	21.364,01
PROYECTO PARA CONTRATOS DE INVESTIGADORES 2007	183.221,63	190.215,18
CONTRATOS DE INVESTIGACION RIO HORTEGA	22.472,00	22.472,00
CONSTRUCCION DEL CENTRO DE INVESTIGACION BIOMEDICA DE ARAGON. RESOLUCION DE 24 DE JUNIO DE 2005 (BOE DE 19 DE JULIO DE 2005)	5.399.638,50	5.399.638,50
PROYECTOS COMPLEMENTARIOS EN METODOLOGIA DE LA INVESTIGACION EN SERVICIOS DE SALUD Y EQUIDAD SOCIAL Y DE GÉNERO EN SALUD	-4.930,00	3.998,32
PROYECTOS DE INVESTIGACIÓN CLÍNICA DE CARÁCTER NO COMERCIAL CON MEDICAMENTOS DE USO HUMANO	40.556,84	97.347,86
PROYECTOS ETS	258.373,75	347.314,79
PROYECTO PARA LA CONTRATACION DE POSTDOCTORALES DE PERFECCIONAMIENTO EN LA INVESTIGACION "SARA BORRELL"	36.000	36.000
REDES TEMÁTICAS DE INVESTIGACIÓN COOPERATIVA	183.567,22	526.456,44
PROYECTO DE INFRAESTRUCTURAS EN EL SNS. RESOLUCION DE 22 DE DICIEMBRE DE 2009	193.871,99	193.871,99
CONSTRUCCION DEL CENTRO DE INVESTIGACION BIOMEDICA DE ARAGON	2.429.130,59	-1,50
AYUDAS PARA EL FOMENTO DE LA TRASLACION DE LA APLICACIÓN TERAPEUTICA DE MEDICAMENTOS DE USO HUMANO, HUERFANOS Y TERAPIAS AVANZADAS	332.068,14	332.068,14
CONVENIO DE COLABORACIÓN PARA EL DESARROLLO DEL PLAN DE CALIDAD PARA EL S.N.S. (GS 07-08)	-1.190.554,18	286.506,88
DESARROLLO DE ACTIVIDADES DE EVALUACION DE TECNOLOGIAS EN EL MARCO DEL PLAN DE CALIDAD PARA EL S.N.S (GS 2009)	340.979,16	340.979,16
CONVENIO DE COLABORACIÓN PARA LA MEDICIÓN DE LA CALIDAD Y SEGURIDAD ASISTENCIAL MEDIANTE EL USO DEL CMBD AL ALTA HOSPITALARIA	-64.421,68	0,00

EQUIPAMIENTO DEL CENTRO DE INVESTIGACION BIOMEDICA DE ARAGON. RESOLUCION DEL 21 DE SEPTIEMBRE DE 2009	1.469.618,08	1.469.618,08
PERSONAL TECNICO DE APOYO DGA	0,00	0,00
PREMIO ARAGÓN INVESTIGA – IV EDICIÓN	-9.001,84	27.154,18
PROYECTOS INVESTIGACIÓN DGA	39.751,59	173.062,84
PROYECTOS MULTIDISCIPLINARES DE LA DGA	-30.395,99	-5.583,81
REPARACION, MANTENIMIENTO Y PUESTA A PUNTO DE EQUIPAMIENTO CIENTIFICO	0,00	0,00
SUBVENCIONES PARA EL FOMENTO DE LA MOVILIDAD	9.903,00	0,00
CONVENIO DE COLABORACIÓN DE AYUDA A LA INVESTIGACIÓN 2007 ENTRE LA FUNDACION MAPFRE Y EL INSTITUTO ARAGONES DE CIENCIAS DE LA SALUD	-9.184,88	17,82
CONVENIO PARA LA COLABORACION EN LAS LINEAS DE INVESTIGACION DEL GRUPO DE INVESTIGACION CLINICA DE ONCOLOGIA	29.435,00	29.435,00
FINANCIACION DE LAS LINEAS DE INVESTIGACION DE TERAPIA CELULAR EN HAPTOLOGIA Y GASTROENTEROLOGIA	10.000,00	10.000,00
PROYECTO DE INVESTIGACION ENTRE EL I+CS Y FUNDACION ESPAÑOLA DE ARTERIOESCLEROSIS	-7.418,12	0,00
CONVENIO PARA LA FINANCIACION DE LAS LINEAS DE INVESTIGACION DEL GRUPO DE ESTUDIO DE ENFERMEDADES HEMATOLOGICAS Y METABOLICAS	31.149,77	31.149,77
ESTUDIO FIPSE SOBRE TRASPLANTE HEPATICO EN PACIENTES INFECTADOS POR EL VIH EN ESPAÑA (2009-2011)	-3.183,80	-3.183,80
CONVENIO ENTRE LA FUNDACION DE INVESTIGACION MEDICA MUTUA MADRILEÑA Y EL I+CS PARA EL DESARROLLO DEL PROYECTO ABORDAJES DE VIRIOTERAPIA Y TERAPIA CELULAR	-21.618,57	34.377,66
CONVENIO ENTRE LA FUNDACIÓN DE INVESTIGACIÓN MUTUA MADRILEÑA Y EL I+CS PARA FOMENTAR LA COLABORACIÓN EN ACTIVIDADES DE INVESTIGACIÓN	-7.168,80	11.039,00
CONVENIOS CON ENTIDADES PRIVADAS PARA LA FINANCIACION DEL PROGRAMA FORMATIVO FOCUSS	37.388,64	37.388,64
ENSAYOS CLÍNICOS (INSTRUCCIÓN D.G.SALUD DE 23/12/2003; INSTRUCCIÓN D.G.SALUD DE 19/10/2004)	380.135,72	2.593.898,99
DONACIÓN DE PFIZER PARA SEMINARIO DE ALTA DIRECCIÓN PARA EL DESARROLLO DEL PROYECTO DE GESTIÓN CLÍNICA PARA ATENCIÓN PRIMARIA	110,84	110,84

CONVENIO DE COLABORACIÓN IBERCAJA – I+CS PARA LA COLABORACIÓN EN EL DESARROLLO DEL PROYECTO ATLAS DE VARIACIONES DE LA PRÁCTICA MÉDICA EN EL SNS	-134.767,27	150.000,00
PROYECTO DE INVESTIGACIÓN ENTRE EL INSTITUTO ARAGONÉS DE CIENCIAS DE LA SALUD Y COMERCIAL RAFER, S.L.	-10.411,74	24.088,26
DONACION ASOCIACION TOMMAR DESTINADA A FINANCIAR LAS LINEAS DE INVESTIAGCION DEL GRUPO ARAGONES DE INVESTIGACION DE PSICODERMATOLOGIA ASOCIADO AL I+CS	13.640,79	13.640,79
PROYECTO DE INVESTIGACIÓN ENTRE EL INSTITUTO ARAGONÉS DE CIENCIAS DE LA SALUD Y FETEEG	-634,18	-634,18
PROYECTO GENAME	-8.151,90	65.190,61
CONVENIO DE COLABORACION PARA EL DESARROLLO DE ACTUACIONES, LINEAS Y PROYECTOS APROBADOS POR EL PATRONATO. FIRMADO ENTRE EL I+CS Y ARAID	18.641,29	18.641,29
TOTAL	9.553.438,61	15.034.435,25

Esta tabla resume las desviaciones de financiación calculadas a fin de ejercicio por cada tipo de proyecto de investigación con financiación afectada gestionado por el I+CS, tanto las acumuladas como las imputables al ejercicio. Dichas desviaciones afectan tanto al remanente de tesorería como al resultado presupuestario del ejercicio, respectivamente.

El detalle de los datos generales de dichos proyectos, así como la gestión de gastos e ingresos afectados y el cálculo de las desviaciones previamente resumidas se describen en el Anexo 7 de esta memoria.

7.- INFORMACIÓN SOBRE EL INMOVILIZADO NO FINANCIERO:

7.1 Inmovilizado inmaterial

Se describe en los Anexos 8.1 y 8.2 de esta memoria en los que se adjuntan los cuadros de amortizaciones y de inventario.

Debido a que a partir del ejercicio 2006 el control tanto del inventario como de las amortizaciones se realiza en SERPA, hemos separado los anexos según el año de activación en el inventario (*Anexo 8.1 Inventario activado hasta 31.12.2005, Anexo 8.2 Inventario activado a partir del 01.01.2006*).

7.2 Inmovilizado material

Se describe en los Anexos 8.1 y 8.2 de esta memoria en los que se adjuntan los cuadros de amortizaciones y de inventario.

Debido a que a partir del ejercicio 2006 el control tanto del inventario como de las amortizaciones se realiza en SERPA, hemos separado los anexos según el año de activación en el inventario (*Anexo 8.1 Inventario activado hasta 31.12.2005, Anexo 8.2 Inventario activado a partir del 01.01.2006*).

7.3 Inversiones gestionadas para otros entes públicos

No existe información sobre este apartado al no haberse realizado ninguna inversión de esa naturaleza en el ejercicio 2.009.

7.4 Inversiones destinadas al uso general

No existe información sobre este apartado al no haberse realizado ninguna inversión de esa naturaleza en el ejercicio 2.009.

8.- INFORMACIÓN SOBRE INVERSIONES FINANCIERAS :

El Instituto no mantiene ninguna inversión financiera durante el ejercicio 2009.

9.- INFORMACIÓN SOBRE EL ENDEUDAMIENTO

9.1. Pasivos financieros a largo y a corto plazo

La información de los préstamos singulares se describe en el Anexo 9 de esta memoria.

Se informa que durante el ejercicio 2.009,

- no existe deuda emitida en masa,
- no existe deuda en moneda extranjera
- y no existen avales,

a describir en la presente Memoria.

ANEXOS

- ANEXO 1.- ESTADO DE FLUJO NETO DE TESORERIA
- ANEXO 2.- REMANENTES DE CREDITO
- ANEXO 3.- OBLIGACIONES DE PRESUPUESTOS CERRADOS
- ANEXO 4.- PROCESO DE GESTIÓN , DERECHOS RECONOCIDOS NETOS
- ANEXO 5.- PROCESO DE GESTIÓN, RECAUDACIÓN NETA
- ANEXO 6.- TRANSFERENCIA Y SUBVENCIONES RECIBIDAS
- ANEXO 7.- GASTOS CON FINANCIACIÓN AFECTADA
- ANEXO 8.1.- INMOVILIZADO, INVENTARIO Y AMORTIZACIÓN DE ACTIVOS ADQUIRIDOS ANTES DEL 31 DE DICIEMBRE DEL 2005
- ANEXO 8.2.- INMOVILIZADO, INVENTARIO Y AMORTIZACION DE ACTIVOS ADQUIRIDOS CON POSTERIORIDAD AL 31 DE DICIEMBRE DE 2005
- ANEXO 9.- PASIVOS FINANCIEROS A LARGO Y A CORTO PLAZO

**- ANEXO - 1 -
ESTADO DE FLUJO NETO
DE TESORERÍA
EJERCICIO 2.009**

ESTADO DEL FLUJO NETO DE TESORERIA DEL EJERCICIO

PAGOS	IMPORTE	COBROS	IMPORTE
1 Operaciones de Gestión		1 Operaciones de gestión	
a) Compras netas	953.321,92	a) Ventas netas	
b) Servicios exteriores	1.670.616,52	b) Impuestos directos	361.650,88
c) Tributos	163,32	c) Impuestos indirectos	5.707.446,87
d) Gastos de personal	5.459.690,25	d) Tasas, precios públicos y contribuciones especiales	23.675,32
e) Prestaciones sociales		e) Cotizaciones sociales	77.565,79
f) Transferencias y subvenciones	627.024,16	f) Transferencias y subvenciones	
g) Gastos financieros	307.207,02	g) Ingresos financieros	
h) Acreedores por devolución de Ingresos		h) Otros ingresos de gestión	
2 Gastos de formalización de deudas			
a) Destinados al uso general		2 Deudas a largo plazo	
3 Adquisiciones de inmovilizado		a) Empréstitos y pasivos análogos	
a) Destinados al uso general	608.990,97	b) Préstamos recibidos	3.092.136,05
b) Inmaterial		c) Otros conceptos	
c) Material	2.323.312,50	3 Enajenaciones de inmovilizado	
d) Gestionadas		a) Inmaterial	
e) Financiero		b) Material	25.000,00
4 Cancelación anticipada de deudas a largo plazo		c) Financiero	
a) Empréstitos y pasivos análogos		4 Deudas a corto plazo	
b) Préstamos recibidos		a) Empréstitos y pasivos análogos	
c) Otros conceptos		b) Préstamos recibidos	
d) Provisiones para riesgos y gastos		c) Otros conceptos	
5 Adquisiciones de inversiones financieras a corto plazo		5 Enajenación o reintegro de las inversiones financieras a corto plazo	
a) En capital		a) Inversiones en capital	
b) Valores de renta fija		b) Inversiones en valores de renta fija	
c) Créditos		c) Créditos	
d) Otros conceptos		d) Otros conceptos	
6 Cancelación de deudas a corto plazo		6 Presupuestos cerrados	9.043.568,49
a) Empréstitos y pasivos análogos		a) Operaciones de gestión	
b) Préstamos recibidos		b) Deudas	
c) Otros conceptos		c) Enajenación de inmovilizado	
7 Presupuestos cerrados		d) Enajenación de inversiones financieras a corto plazo	
a) Operación de gestión	772.779,87	7 Cuentas no presupuestarias	
b) Adquisiciones de inmovilizado	1.679.153,86	a) Acreedores no presupuestarios	0,00
c) Cancelación de deudas		b) Deudores no presupuestarios y Tesorería	1.443.653,65
d) Adquisición de inversiones financieras a corto plazo		c) Por administración de recursos de otros entes	
8 Cuentas no presupuestarias			
a) Anticipos de tesorería	5.522,07		
b) Acreedores no presupuestarios	337,05		
c) Deudores no presupuestarios			
d) Por administración de recursos de otros entes			
e) Por operaciones no presupuestarias de tesorería	1.095.501,22		
TOTAL PAGOS	15.503.620,73	TOTAL COBROS	19.774.697,05
SUPERAVIT DE TESORERIA	4.271.076,32	DEFICIT DE TESORERIA	

- ANEXO - 2 -
REMANENTES DE CREDITO
EJERCICIO 2.009

4.2.- Remanentes de crédito:

CLASIFICACIÓN ECONÓMICA	DESCRIPCION	REMANENTES NO COMPROMETIDOS	REMANENTES COMPROMETIDOS
131000	Salario base de Personal Laboral Eventual	2.556.367,78	0,00
131001	Otras remuneraciones de Personal Laboral Eventual	152.686,52	0,00
160000	Seguridad social	970.244,33	0,00
202000	Arrendamientos de edificios y otras construcciones	-87.649,95	0,00
203000	Arrendamientos maquinaria, instalación y utillaje	-4.869,93	0,00
213000	Rep. y conserv. maquinaria, instalaciones, utillaje	-115.560,98	0,00
216000	Rep. y conserv. equipos procesos de información	-2.842,00	0,00
220000	Ordinario no inventariable	33.256,09	0,00
220001	Mobiliario y enseres	-14.696,76	0,00
220002	Prensa, revistas y publicaciones periódicas	19.056,61	0,00
220003	Libros y otras publicaciones	3.694,95	0,00
220004	Material informático	-9.419,56	0,00
221000	Energía eléctrica	-392,29	0,00
221009	Otros suministros	1.605.677,57	0,00
222000	Telefónicas	-2.280,60	0,00
223000	Transporte	-535,00	0,00
224003	Otros riesgos	-15.574,72	0,00
225002	Tributos estatales	-163,32	0,00
226001	Atenciones protocolarias y representativas	0,00	0,00
226002	Gastos de divulgación y promoción	0,00	0,00
226003	Jurídicos, Contenciosos	-331,21	0,00
226005	Reuniones y conferencias	0,00	0,00
226009	Otros gastos diversos	1.461.434,92	0,00
227003	Postales	-5.201,44	0,00
227006	Estudios y trabajos técnicos	651.526,89	15.350,98
227009	Otros trabajos realizados por otras empresas	175.689,58	0,00
230000	Dietas	-15.422,67	0,00
231000	Locomoción	4.124,07	0,00
251000	Realización de cursos de formación interna	-82.580,61	0,00
410015	Transf. SALUD (Invest,Form. y Transf Conocimiento)	522.445,03	0,00
440080	Universidad de Zaragoza. Master en Gestión Sanitar	23.000,00	0,00
480163	Becarios proyectos investigación	68.084,31	0,00
480268	Becas Master en Gestion Sanitaria	0,00	0,00
602000	Edificios y otras construcciones	547.167,29	1.178.663,50
603000	Maquinaria, instalación y utillaje	1.052.402,93	16.339,93
605000	Mobiliario y enseres	42.943,26	0,00
606000	Equipos para procesos de información	1.482.924,99	0,00
608000	Otro inmovilizado material	1.431.057,77	0,00
609000	Inmovilizado Inmaterial	-563.451,79	0,00
780124	Acred competencia profesional de prof. sanitarios	0,00	0,00
910000	Cancelación de préstamos a largo plazo	0,00	0,00
TOTAL GENERAL		11.882.812,06	1.210.354,41

**- ANEXO - 3 -
OBLIGACIONES DE
PRESUPUESTOS CERRADOS
EJERCICIO 2.009**



4.11. OBLIGACIONES DE PRESUPUESTOS CERRADOS

CLASIFICACION ORGANICA: Sección 73 Servicio 01 Instituto Aragonés de Ciencias de la Salud

CLASIFICACION FUNCIONAL POR PROGRAMAS: 4133 Formación, Investigación, Asesoría y cooperación en materia de salud

EJERCICIO: 2009

CLASIFICACION ECONOMICA	EXPLICACION	OBLIGACIONES PENDIENTES DE PAGO A 1 DE ENERO	RECTIFICACION SALDO ENTRANTE Y ANULACIONES	TOTAL OBLIGACIONES	PAGOS REALIZADOS	OBLIGACIONES PENDIENTES DE PAGO A 31 DE DICIEMBRE
131000	Salario base de Personal Laboral Eventual	0,00 €	0,00 €	0,00 €	0,00 €	0,00 €
131001	Otras remuneraciones de Personal Laboral Eventual	0,00 €	0,00 €	0,00 €	0,00 €	0,00 €
160000	Seguridad social	213.588,85 €	0,00 €	213.588,85 €	149.012,23 €	64.576,62 €
202000	Arrendamientos de edificios y otras construcciones	0,00 €	0,00 €	0,00 €	0,00 €	0,00 €
203000	Arrendamientos maquinaria, instalación y utillaje	611,32 €	0,00 €	611,32 €	611,32 €	0,00 €
213000	Rep. y conserv. maquinaria, instalaciones, utillaje	1.973,42 €	0,00 €	1.973,42 €	1.973,42 €	0,00 €
215000	Reparación y conservación de mobiliario y enseres	0,00 €	0,00 €	0,00 €	0,00 €	0,00 €
216000	Rep. y conserv. equipos procesos de información	0,00 €	0,00 €	0,00 €	0,00 €	0,00 €
220000	Ordinario no inventariable	15.011,09 €	0,00 €	15.011,09 €	15.011,09 €	0,00 €
220002	Prensa, revistas y publicaciones periódicas	447,44 €	0,00 €	447,44 €	447,44 €	0,00 €
220003	Libros y otras publicaciones	41.730,83 €	0,00 €	41.730,83 €	41.730,83 €	0,00 €
220004	Materia informático	2.138,43 €	0,00 €	2.138,43 €	2.138,43 €	0,00 €
221000	Energía eléctrica	0,00 €	0,00 €	0,00 €	0,00 €	0,00 €
221009	Otros suministros	144.709,47 €	0,00 €	144.709,47 €	141.125,79 €	3.583,68 €
222000	Telefónicas	1.165,92 €	0,00 €	1.165,92 €	1.165,92 €	0,00 €
222001	Postales	0,00 €	0,00 €	0,00 €	0,00 €	0,00 €
223000	Transporte	0,00 €	0,00 €	0,00 €	0,00 €	0,00 €
224003	Otros riesgos	0,00 €	0,00 €	0,00 €	0,00 €	0,00 €
225002	Tributos estatales	0,00 €	0,00 €	0,00 €	0,00 €	0,00 €
226001	Atenciones protocolarias y representativas	0,00 €	0,00 €	0,00 €	0,00 €	0,00 €
226002	Gastos de divulgación y promoción	0,00 €	0,00 €	0,00 €	0,00 €	0,00 €
226003	Jurídicos, Contenciosos	0,00 €	0,00 €	0,00 €	0,00 €	0,00 €
226005	Reuniones y conferencias	35,55 €	0,00 €	35,55 €	35,55 €	0,00 €
226009	Otros gastos diversos	87.431,46 €	0,00 €	87.431,46 €	84.595,95 €	2.835,51 €
227003	Postales	1.947,03 €	0,00 €	1.947,03 €	1.947,03 €	0,00 €
227006	Estudios y trabajos técnicos	165.863,01 €	0,00 €	165.863,01 €	165.703,01 €	160,00 €
227009	Otros trabajos realizados por otras empresas	0,00 €	0,00 €	0,00 €	0,00 €	0,00 €
230000	Dietas	2.878,01 €	0,00 €	2.878,01 €	2.878,01 €	0,00 €
231000	Locomoción	816,08 €	0,00 €	816,08 €	816,08 €	0,00 €
251000	Realización de cursos de formación interna	124.993,31 €	0,00 €	124.993,31 €	124.279,31 €	714,00 €
410015	Transf. SALUD (Invest, Form. y Transf Conocimiento)	39.308,46 €	0,00 €	39.308,46 €	39.308,46 €	0,00 €
440080	Universidad de Zaragoza, Master en Gestión Sanitar	0,00 €	0,00 €	0,00 €	0,00 €	0,00 €
480163	Becarios proyectos investigación	0,00 €	0,00 €	0,00 €	0,00 €	0,00 €
480268	Becas Master en Gestion Sanitaria	0,00 €	0,00 €	0,00 €	0,00 €	0,00 €
602000	Edificios y otras construcciones	0,00 €	0,00 €	0,00 €	0,00 €	0,00 €
603000	Maquinaria, instalación y utillaje	43.422,30 €	0,00 €	43.422,30 €	43.422,30 €	0,00 €
605000	Mobiliario y enseres	8.018,07 €	0,00 €	8.018,07 €	8.018,07 €	0,00 €
606000	Equipos para procesos de información	190.032,00 €	0,00 €	190.032,00 €	190.032,00 €	0,00 €
608000	Otro inmovilizado material	1.010.901,49 €	0,00 €	1.010.901,49 €	1.010.901,49 €	0,00 €
609000	Inmovilizado inmaterial	441.399,73 €	3.639,63 €	437.760,10 €	426.780,00 €	10.980,10 €
	TOTALES	2.538.423,27 €	3.639,63 €	2.534.783,64 €	2.451.933,73 €	82.849,91 €

-ANEXOS -4-
PROCESO DE GESTIÓN
DERECHOS RECONOCIDOS NETOS
4.1 A) DERECHOS PRESUPUESTARIOS RECONOCIDOS NETOS
4.2 A.1) DERECHOS PRESUPUESTARIOS RECONOCIDOS
4.3 A.2) ANULACION DE DERECHOS PRESUPUESTARIOS
EJERCICIO 2.009

PROCESO DE GESTIÓN DEL INGRESO PÚBLICO

A) DERECHOS PRESUPUESTARIOS RECONOCIDOS NETOS

CAPITULO : 3 TASAS Y OTROS INGRESOS

CLASIFICACIÓN ECONÓMICA	EXPLICACIÓN	TOTAL DERECHOS RECONOCIDOS	TOTAL DERECHOS ANULADOS	DERECHOS RECONOCIDOS NETOS
323035	Tasa 35- Evaluac. ensayos clínicos y act. rel.	145.072,96 €	7.225,71 €	137.847,25 €
329001	Tasa 01- Dirección e inspección de obras	268.727,04 €	- €	268.727,04 €
380099	Otros reintegros de ejercicios cerrados	47.569,91 €	- €	47.569,91 €
381099	Otros reintegros de Presupuesto corriente	12.260,09 €	- €	12.260,09 €
393005	Cursos y otros ingresos de Salud y Consumo	31.380,00 €	12.290,00 €	19.090,00 €
	TOTALES	505.010,00 €	19.515,71 €	485.494,29 €

PROCESO DE GESTIÓN DEL INGRESO PÚBLICO

A) DERECHOS PRESUPUESTARIOS RECONOCIDOS NETOS

CAPITULO : 4 TRANSFERENCIAS CORRIENTES

CLASIFICACIÓN ECONÓMICA	EXPLICACIÓN	TOTAL DERECHOS RECONOCIDOS	TOTAL DERECHOS ANULADOS	DERECHOS RECONOCIDOS NETOS
405099	Otras subvenciones en materia de Salud y Consum	3.852.930,57 €	62.558,30 €	3.790.372,27 €
407006	MEC - Plan nacional de investigación	16.725,00 €	- €	16.725,00 €
407099	Otras subvenciones Educación, Cultura y Deport	1.525.402,14 €	- €	1.525.402,14 €
411009	Otras subvenciones del Servicio Aragones de Salud	615.953,96 €	- €	615.953,96 €
450000	Transferencias de la Comunidad Autónoma de Arag	4.226.800,65 €	- €	4.226.800,65 €
450008	Aportaciones Departamentos D.G.A.	526.980,20 €	- €	526.980,20 €
470009	Otras subvenciones de empresas	1.460.932,15 €	203.431,15 €	1.257.501,00 €
	TOTALES	12.225.724,67 €	265.989,45 €	11.959.735,22 €

PROCESO DE GESTIÓN DEL INGRESO PÚBLICO

A) DERECHOS PRESUPUESTARIOS RECONOCIDOS NETOS

CAPITULO : 5 INGRESOS PATRIMONIALES

CLASIFICACIÓN ECONÓMICA	EXPLICACIÓN	TOTAL DERECHOS RECONOCIDOS	TOTAL DERECHOS ANULADOS	DERECHOS RECONOCIDOS NETOS
520000	Intereses	23.675,32 €	- €	23.675,32 €
	TOTALES	23.675,32 €	- €	23.675,32 €

PROCESO DE GESTIÓN DEL INGRESO PÚBLICO

A) DERECHOS PRESUPUESTARIOS RECONOCIDOS NETOS

CAPITULO : 6 ENAJENACIÓN DE INVERSIONES REALES

CLASIFICACIÓN ECONÓMICA	EXPLICACIÓN	TOTAL DERECHOS RECONOCIDOS	TOTAL DERECHOS ANULADOS	DERECHOS RECONOCIDOS NETOS
610000	Venta de inversiones reales- Varios	26.215,52 €	- €	26.215,52 €
	TOTALES	26.215,52 €	- €	26.215,52 €

PROCESO DE GESTIÓN DEL INGRESO PÚBLICO

A) DERECHOS PRESUPUESTARIOS RECONOCIDOS NETOS

CAPITULO : 7 TRANSFERENCIAS DE CAPITAL

CLASIFICACIÓN ECONÓMICA	EXPLICACIÓN	TOTAL DERECHOS RECONOCIDOS	TOTAL DERECHOS ANULADOS	DERECHOS RECONOCIDOS NETOS
707001	Otras subvenciones de Educación, Cultura y Deporte	3.163.939,64 €	- €	3.163.939,64 €
709009	Otras subvenciones de capital	699.278,68 €	4.053,33 €	695.225,35 €
750000	Transferencias de la Comunidad Autónoma de Arag	2.413.623,87 €	- €	2.413.623,87 €
750008	Aportaciones Departamentos D.G.A.	30.000,00 €	- €	30.000,00 €
	TOTALES	6.306.842,19 €	4.053,33 €	6.302.788,86 €

PROCESO DE GESTIÓN DEL INGRESO PÚBLICO

A) DERECHOS PRESUPUESTARIOS RECONOCIDOS NETOS

CAPITULO : 9 PASIVOS FINANCIEROS

CLASIFICACIÓN ECONÓMICA	EXPLICACIÓN	TOTAL DERECHOS RECONOCIDOS	TOTAL DERECHOS ANULADOS	DERECHOS RECONOCIDOS NETOS
920000	Préstamos recibidos Ley de Presupuestos 2009	7.313.111,05 €	- €	7.313.111,05 €
	TOTALES	7.313.111,05 €	- €	7.313.111,05 €

PROCESO DE GESTIÓN DEL INGRESO PÚBLICO

A.1.) DERECHOS PRESUPUESTARIOS RECONOCIDOS

CAPITULO : 3 TASAS Y OTROS INGRESOS

CLASIFICACIÓN ECONOMICA	EXPLICACIÓN	CONTRAIDO PREVIO		CONTRAIDO SIMULTÁNEO		TOTAL DERECHOS RECONOCIDOS
		INGRESO DIRECTO	INGRESO RECIBO	AUTOLIQUIDACIONES	SIN CONTRAIDO PREVIO	
323035	Tasa 35- Evaluac. ensayos clínicos y act. rel.	- €	- €	- €	145.072,96 €	145.072,96 €
329001	Tasa 01- Dirección e inspección de obras	254.106,80 €	- €	- €	14.620,24 €	268.727,04 €
380099	Otros reintegros de ejercicios cerrados	25.234,40 €	- €	- €	22.335,51 €	47.569,91 €
381099	Otros reintegros de Presupuesto corriente	4.674,45 €	- €	- €	7.585,64 €	12.260,09 €
393005	Cursos y otros ingresos de Salud y Consumo	- €	- €	- €	31.380,00 €	31.380,00 €
	TOTALES	284.015,65 €	- €	- €	220.994,35 €	505.010,00 €

PROCESO DE GESTIÓN DEL INGRESO PÚBLICO

A.1.) DERECHOS PRESUPUESTARIOS RECONOCIDOS

CAPITULO : 4 TRANSFERENCIAS CORRIENTES

CLASIFICACIÓN ECONÓMICA	EXPLICACIÓN	CONTRAIDO PREVIO		CONTRAIDO SIMULTÁNEO			TOTAL DERECHOS RECONOCIDOS
		INGRESO DIRECTO	INGRESO RECIBO	AUTOLIQUIDACIONES	SIN CONTRAIDO PREVIO	CONTRAIDO PREVIO	
405099	Otras subvenciones en materia de Salud y Consum	3.844.424,27 €	- €	- €	8.506,30 €	- €	3.852.930,57 €
407006	MEC - Plan nacional de investigación	16.725,00 €	- €	- €	- €	- €	16.725,00 €
407099	Otras subvenciones Educación, Cultura y Deport	1.525.402,14 €	- €	- €	- €	- €	1.525.402,14 €
411009	Otras subvenciones del Servicio Aragonés de Salud	615.953,96 €	- €	- €	- €	- €	615.953,96 €
450000	Transferencias de la Comunidad Autónoma de Arag	4.226.800,65 €	- €	- €	- €	- €	4.226.800,65 €
450008	Aportaciones Departamentos D.G.A.	526.980,20 €	- €	- €	- €	- €	526.980,20 €
470009	Otras subvenciones de empresas	1.435.144,78 €	- €	- €	25.787,37 €	- €	1.460.932,15 €
	TOTALES	12.191.431,00 €	- €	- €	34.293,67 €	- €	12.225.724,67 €

PROCESO DE GESTIÓN DEL INGRESO PÚBLICO

A.1.) DERECHOS PRESUPUESTARIOS RECONOCIDOS

CAPITULO : 5 INGRESOS PATRIMONIALES

CLASIFICACIÓN ECONÓMICA	EXPLICACIÓN	CONTRAIDO PREVIO		CONTRAIDO SIMULTÁNEO		TOTAL DERECHOS RECONOCIDOS
		INGRESO DIRECTO	INGRESO RECIBO	AUTOLIQUIDACIONES	SIN CONTRAIDO PREVIO	
520000	Intereses	- €	- €	- €	23.675,32 €	23.675,32 €
	TOTALES	- €	- €	- €	23.675,32 €	23.675,32 €

PROCESO DE GESTIÓN DEL INGRESO PÚBLICO

A.1.) DERECHOS PRESUPUESTARIOS RECONOCIDOS

CAPITULO : 6 ENAJENACIÓN DE INVERSIONES REALES

CLASIFICACIÓN ECONÓMICA	EXPLICACIÓN	CONTRAIDO PREVIO		CONTRAIDO SIMULTÁNEO		TOTAL DERECHOS RECONOCIDOS
		INGRESO DIRECTO	INGRESO RECIBO	AUTOLIQUIDACIONES	SIN CONTRAIDO PREVIO	
610000	Venta de inversiones reales- Varios	26.215,52 €	- €	- €	- €	26.215,52 €
	TOTALES	26.215,52 €	- €	- €	- €	26.215,52 €

PROCESO DE GESTIÓN DEL INGRESO PÚBLICO

A.1.) DERECHOS PRESUPUESTARIOS RECONOCIDOS

CAPITULO : 7 TRANSFERENCIAS DE CAPITAL

CLASIFICACIÓN ECONÓMICA	EXPLICACIÓN	CONTRAIDO PREVIO		CONTRAIDO SIMULTÁNEO		TOTAL DERECHOS RECONOCIDOS
		INGRESO DIRECTO	INGRESO RECIBO	AUTOLIQUIDACIONES	SIN CONTRAIDO PREVIO	
707001	Otras subvenciones de Educación, Cultura y Deporte	3.163.939,64 €	- €	- €	- €	3.163.939,64 €
709009	Otras subvenciones de capital	246.267,35 €	- €	- €	453.011,33 €	699.278,68 €
750000	Transferencias de la Comunidad Autónoma de Aragón	2.413.623,87 €	- €	- €	- €	2.413.623,87 €
750008	Aportaciones Departamentos D.G.A.	30.000,00 €	- €	- €	- €	30.000,00 €
TOTALES		5.853.830,86 €	- €	- €	453.011,33 €	6.306.842,19 €

PROCESO DE GESTIÓN DEL INGRESO PÚBLICO

A.1.) DERECHOS PRESUPUESTARIOS RECONOCIDOS

CAPITULO : 9 PASIVOS FINANCIEROS

CLASIFICACIÓN ECONÓMICA	EXPLICACIÓN	CONTRAIDO PREVIO		CONTRAIDO SIMULTÁNEO		TOTAL DERECHOS RECONOCIDOS
		INGRESO DIRECTO	INGRESO RECIBO	AUTOLIQUIDACIONES	SIN CONTRAIDO PREVIO	
920000	Préstamos recibidos Ley de Presupuestos 2009	4.955.784,05 €	- €	- €	2.357.327,00 €	7.313.111,05 €
	TOTALES	4.955.784,05 €	- €	- €	2.357.327,00 €	7.313.111,05 €

PROCESO DE GESTIÓN DEL INGRESO PÚBLICO

A.2.) ANULACIÓN DE DERECHOS PRESUPUESTARIOS

CAPITULO : 3 TASAS Y OTROS INGRESOS

CLASIFICACIÓN ECONÓMICA	EXPLICACIÓN	ANULACION LIQUIDACIONES		APLAZAMIENTO Y FRACCIONAMIENTO		DEVOLUCIÓN DE INGRESOS	TOTAL DERECHOS ANULADOS
		INGRESO DIRECTO	INGRESO RECIBO	INGRESO DIRECTO	INGRESO RECIBO		
323035	Tasa 35- Evaluac. ensayos clínicos y act. rel.	- €	- €	- €	- €	7.225,71 €	7.225,71 €
393005	Cursos y otros ingresos de Salud y Consumo	- €	- €	- €	- €	12.290,00 €	12.290,00 €
	TOTALES	- €	- €	- €	- €	19.515,71 €	19.515,71 €

PROCESO DE GESTIÓN DEL INGRESO PÚBLICO

A.2.) ANULACIÓN DE DERECHOS PRESUPUESTARIOS

CAPITULO : 4 TRANSFERENCIAS CORRIENTES

CLASIFICACIÓN ECONÓMICA	EXPLICACIÓN	ANULACION LIQUIDACIONES		APLAZAMIENTO Y FRACCIONAMIENTO		DEVOLUCIÓN DE INGRESOS	TOTAL DERECHOS ANULADOS
		INGRESO DIRECTO	INGRESO RECIBO	INGRESO DIRECTO	INGRESO RECIBO		
405099	Otras subvenciones en materia de Salud y Consum	- €	- €	- €	- €	62.558,30 €	62.558,30 €
470009	Otras subvenciones de empresas	- €	- €	- €	- €	203.431,15 €	203.431,15 €
	TOTALES	- €	- €	- €	- €	265.989,45 €	265.989,45 €

PROCESO DE GESTIÓN DEL INGRESO PÚBLICO

A.2.) ANULACIÓN DE DERECHOS PRESUPUESTARIOS

CAPITULO : 7 TRANSFERENCIAS DE CAPITAL

CLASIFICACIÓN ECONÓMICA	EXPLICACIÓN	ANULACIÓN LIQUIDACIONES		APLAZAMIENTO Y FRACCIONAMIENTO		DEVOLUCIÓN DE INGRESOS	TOTAL DERECHOS ANULADOS
		INGRESO DIRECTO	INGRESO RECIBO	INGRESO DIRECTO	INGRESO RECIBO		
709009	Otras subvenciones de capital	- €	- €	- €	- €	4.053,33 €	4.053,33 €
TOTALES		- €	- €	- €	- €	4.053,33 €	4.053,33 €

-ANEXOS - 5 -
PROCESO DE GESTIÓN
5 B) RECAUDACIÓN NETA
EJERCICIO 2.009

PROCESO DE GESTIÓN DEL INGRESO PÚBLICO

B) RECAUDACIÓN NETA

CAPITULO : 3 TASAS Y OTROS INGRESOS

CLASIFICACIÓN ECONÓMICA	EXPLICACIÓN	RECAUDACIÓN TOTAL	DEVOLUCIONES DE INGRESOS	RECAUDACIÓN NETA
323035	Tasa 35- Evaluac. ensayos clínicos y act. rel. med	145.072,96 €	7.225,71 €	137.847,25 €
329001	Tasa 01- Dirección e inspección de obras	223.803,63 €	- €	223.803,63 €
380099	Otros reintegros de ejercicios cerrados	47.569,91 €	- €	47.569,91 €
381099	Otros reintegros de Presupuesto corriente	10.905,88 €	- €	10.905,88 €
393005	Cursos y otros ingresos de Salud y Consumo	31.380,00 €	12.290,00 €	19.090,00 €
	TOTALES	458.732,38 €	19.515,71 €	439.216,67 €

PROCESO DE GESTIÓN DEL INGRESO PÚBLICO

B) RECAUDACIÓN NETA

CAPITULO : 4 TRANSFERENCIAS CORRIENTES

CLASIFICACIÓN ECONÓMICA	EXPLICACIÓN	RECAUDACIÓN TOTAL	DEVOLUCIONES DE INGRESOS	RECAUDACIÓN NETA
405099	Otras subvenciones en materia de Salud y Consumo	2.545.114,18 €	62.558,30 €	2.482.555,88 €
407006	MEC - Plan Nacional de Investigación	13.600,00 €	- €	13.600,00 €
407099	Otras subvenciones Educación, Cultura y Deporte	477.334,00 €	- €	477.334,00 €
411009	Otras subvenciones del Servicio Aragonés de Salud	307.976,97 €	- €	307.976,97 €
450000	Transferencias de la Comunidad Autónoma de Aragón	255.991,97 €	- €	255.991,97 €
450008	Aportaciones Departamentos D.G.A.	25.903,00 €	- €	25.903,00 €
470009	Otras subvenciones de empresas	1.113.462,50 €	203.431,15 €	910.031,35 €
	TOTALES	4.739.382,62 €	265.989,45 €	4.473.393,17 €

PROCESO DE GESTIÓN DEL INGRESO PÚBLICO

B) RECAUDACIÓN NETA

CAPITULO : 5 INGRESOS PATRIMONIALES

CLASIFICACIÓN ECONÓMICA	EXPLICACIÓN	RECAUDACIÓN TOTAL	DEVOLUCIONES DE INGRESOS	RECAUDACIÓN NETA
520000	Intereses	23.675,32 €	- €	23.675,32 €
	TOTALES	23.675,32 €	- €	23.675,32 €

PROCESO DE GESTIÓN DEL INGRESO PÚBLICO

B) RECAUDACIÓN NETA

CAPITULO : 6 ENAJENACIÓN DE INVERSIONES REALES

CLASIFICACIÓN ECONÓMICA	EXPLICACIÓN	RECAUDACIÓN TOTAL	DEVOLUCIONES DE INGRESOS	RECAUDACIÓN NETA
610000	Venta de inversiones reales - Varios	25.000,00 €	- €	25.000,00 €
	TOTALES	25.000,00 €	- €	25.000,00 €

PROCESO DE GESTIÓN DEL INGRESO PÚBLICO

B) RECAUDACIÓN NETA

CAPITULO : 7 TRANSFERENCIAS DE CAPITAL

CLASIFICACIÓN ECONÓMICA	EXPLICACIÓN	RECAUDACIÓN TOTAL	DEVOLUCIONES DE INGRESOS	RECAUDACIÓN NETA
707001	Otras subvenciones de Educación, Cultura y Deporte	734.809,04 €	- €	734.809,04 €
709009	Otras subvenciones de capital	503.297,99 €	4.053,33 €	499.244,66 €
	TOTALES	1.238.107,03 €	4.053,33 €	1.234.053,70 €

PROCESO DE GESTIÓN DEL INGRESO PÚBLICO

B) RECAUDACIÓN NETA

CAPITULO : 9 PASIVOS FINANCIEROS

CLASIFICACIÓN ECONÓMICA	EXPLICACIÓN	RECAUDACIÓN TOTAL	DEVOLUCIONES DE INGRESOS	RECAUDACIÓN NETA
920000	Préstamos recibidos Ley de Presupuestos 2009	3.092.136,05 €	- €	3.092.136,05 €
	TOTALES	3.092.136,05 €	- €	3.092.136,05 €

- ANEXOS - 6 -
TRANSFERENCIAS DE CAPITAL RECIBIDAS
SUBVENCIONES DE CAPITAL RECIBIDAS
TRANSFERENCIAS CORRIENTES RECIBIDAS
SUBVENCIONES CORRIENTES RECIBIDAS
EJERCICIO 2.009

TRANSFERENCIAS DE CAPITAL RECIBIDAS

NORMATIVA	IMPORTE CONCEDIDO PENDIENTE DE LIQUIDAR A 1 DE ENERO	IMPORTE CONCEDIDO EN EL EJERCICIO	IMPORTE LIQUIDADO EN EL EJERCICIO	IMPORTE CONCEDIDO PENDIENTE DE LIQUIDAR AL 31 DE DICIEMBRE
Departamento de Salud y Consumo	1.256.013,49 €	2.288.623,87 €	1.256.013,49 €	2.288.623,87 €
Departamento de Salud y Consumo (Proyecto Células Madre)	125.000,00 €	125.000,00 €	125.000,00 €	125.000,00 €
TOTALES	1.381.013,49 €	2.413.623,87 €	1.381.013,49 €	2.413.623,87 €

TRANSFERENCIAS CORRIENTES RECIBIDAS

NORMATIVA	IMPORTE CONCEDIDO PENDIENTE DE LIQUIDAR A 1 DE ENERO	IMPORTE CONCEDIDO EN EL EJERCICIO	IMPORTE LIQUIDADO EN EL EJERCICIO	IMPORTE CONCEDIDO PENDIENTE DE LIQUIDAR AL 31 DE DICIEMBRE
Departamento de Salud y Consumo (incluye Proyecto Células Madre)	1.720.668,94 €	2.951.800,65 €	1.976.660,91 €	2.695.808,68 €
Departamento de Salud y Consumo (Proyecto Células Madre)	1.275.000,00 €	1.275.000,00 €	1.275.000,00 €	1.275.000,00 €
Uso Racional Del Medicamento	134.173,54 €	- €	134.173,54 €	- €
TOTALES	3.129.842,48 €	4.226.800,65 €	3.385.834,45 €	3.970.808,68 €

SUBVENCIONES DE CAPITAL RECIBIDAS

NORMATIVA	FINALIDAD	IMPORTE CONCEDIDO PENDIENTE DE LIQUIDAR A 1 DE ENERO	IMPORTE CONCEDIDO EN EL EJERCICIO	IMPORTE LIQUIDADO EN EL EJERCICIO	IMPORTE CONCEDIDO PENDIENTE DE LIQUIDAR A 31 DE DICIEMBRE	RENTREGOS
RESOLUCIÓN de 24 de junio de 2005, de la Secretaría General de Política Científica y Tecnológica, por la que se publican las ayudas FEDER concedidas para la realización de proyectos de infraestructura científica durante el periodo 2005-2007. (BOE 19/07-2005)	Ampliación y remodelación de las instalaciones donde está ubicada la Unidad Mixta de Investigación, que consista en la construcción del Centro de Investigación Biomédica de Aragón (CIBA)	79.389,42 €	2.429.130,59 €	- €	2.508.500,01 €	
CONVOCATORIA: Ayudas del Programa Nacional de Infraestructuras científicas tecnológicas dentro del Plan Nacional de Investigación Científica, Desarrollo e Innovación Tecnológica 2008-2011 - Selección de proyectos de equipamiento científico-tecnológico para su cofinanciación con el Fondo Europeo de Desarrollo Regional (BOE de 18 de abril de 2008)	Equipamiento de las diferentes zonas de esterilización y lavado del CIBA. Red de comunicaciones: cableado estructurado del CIBA	- €	734.809,05 €	734.809,04 €	0,01 €	
Resolución de 29 de diciembre de 2008 del Instituto de Salud Carlos III	Dotación de Infraestructuras en el SNS	- €	453.011,33 €	453.011,33 €	- €	
Resolución de 22 de diciembre de 2009 del Instituto de Salud Carlos III	Dotación de Infraestructuras en el SNS	- €	193.871,99 €	- €	193.871,99 €	
Resolución de 17 de diciembre de 2008 del Instituto de Salud Carlos III por la que se publica el convenio de Colaboración (BOE 13-01-2009)	Organización, coordinación y estímulo de la investigación básica, preclínica y clínica en el área de la Medicina Regenerativa para el año 2008	1.000.000,00 €	- €	1.000.000,00 €	- €	
Resolución de 9 de diciembre de 2009, del Instituto de Salud Carlos III por la que se publica el Convenio de colaboración con el Instituto Aragonés de Ciencias de la Salud, para la organización, coordinación y estímulo de la investigación básica, preclínica y clínica en el área de medicina regenerativa para el año 2009.	Organización, coordinación y estímulo de la investigación básica, preclínica y clínica en el área de la Medicina Regenerativa para el año 2009 (BOE 23-12-2009)	- €	50.000,00 €	50.000,00 €	- €	
Convenio de Colaboración entre el Centro de Investigación Biomédica en Red en Salud Mental, y el Instituto Aragonés de Ciencias de la Salud	Promover y colaborar en la Investigación Científica, desarrollo del conocimiento y transferencia del mismo hacia la sociedad	- €	2.108,70 €	- €	2.108,70 €	
Convenio de Colaboración entre el Centro de Investigación Biomédica en Red de Biología, Biomateriales, y Nanomedicina, y el Instituto Aragonés de Ciencias de la Salud.	Promoción y protección de la salud por medio del fomento de la investigación tanto de carácter básico como orientada a aspectos clínicos y traslacionales	- €	286,66 €	286,66 €	- €	
Resolución de 22 de junio de 2009, del Director General de Investigación, Innovación y Desarrollo, del Departamento de Ciencia, Tecnología y Universidad, de la convocatoria para el año 2009 de subvenciones a la actividad investigadora de los grupos de investigación reconocidos por el Gobierno de Aragón y del reconocimiento de nuevos grupos. (BOE 13/07/2009)	Subvenciones a la actividad investigadora a grupos de investigación reconocidos por el Gobierno de Aragón.	- €	20.000,00 €	- €	20.000,00 €	
Resolución de 6 de julio de 2009, del Director General de Investigación, Innovación y Desarrollo, de la convocatoria para el año 2009 de subvenciones para el desarrollo de proyectos de investigación.	Subvenciones para el desarrollo de proyectos de investigación de carácter multidisciplinar.	- €	10.000,00 €	- €	10.000,00 €	
Resolución de 13.06.2007 del Instituto de Salud Carlos III (BOE 06.07.2007).	Dotación de Infraestructuras en el SNS	- €	- €	- €	- €	4.053,33 €
TOTALES		1.075.389,42 €	3.893.218,32 €	2.238.107,03 €	2.734.480,71 €	4.053,33 €

271.938,81 €

Desarrollo del plan de calidad del I.S.N.S.

Convenio de colaboración con el MINISTERIO DE SANIDAD Y CONSUMO en el marco del art. 21.2 de la Ley 16/2003, suscrito el 18.06.2007 (Ver Aclaración 1)

Aclaración 1: Según aclaración indicada en las cuentas anuales del ejercicio 2008, se ha procedido a corregir el error ajustando el saldo pendiente de cobro que es cero

SUBVENCIONES CORRIENTES RECIBIDAS

NORMATIVA	FINALIDAD	IMPORTE CONCEDIDO PENDIENTE DE LIQUIDAR A 1 DE ENERO	IMPORTE CONCEDIDO EN EL EJERCICIO	IMPORTE LIQUIDADO EN EL EJERCICIO	IMPORTE CONCEDIDO PENDIENTE DE LIQUIDAR A 31 DE DICIEMBRE	RENTINGROS
Convenio de colaboración entre la AGE - CCAA Aragón, suscrito el 26.12.2007	Programa para favorecer la incorporación de grupos de trabajo a los procedimientos del sistema nacional de salud	- €	375.000,00 €	350.000,00 €	250.000,00 €	- €
Convenio específico de colaboración, entre el Instituto de Salud Carlos III y el Departamento de Salud y Consumo de Aragón, para la incorporación de investigadores y de técnicos de apoyo y de materialización de la actividad investigadora en el Sistema Nacional de Salud (SNS)	Programa de estabilización de investigadores y de técnicos de apoyo y de materialización de la actividad investigadora en el sistema nacional de salud (RSNS)	- €	326.000,00 €	30.000,00 €	236.000,00 €	- €
CONVENIO MARCO DE COLABORACIÓN ENTRE EL CENTRO DE INVESTIGACIÓN BIOMÉDICA EN RED DE SALUD MENTAL (CIMAR) Y EL ICS	Apoyar, facilitar y fomentar actividades, establecimientos de investigación cooperativa en el área de biomédica y ciencias de la salud.	- €	35.000,00 €	35.000,00 €	- €	- €
Orden SCS/1218/2004, de 15 de abril Resolución de 23.10.2007 del ISCIII	Proyectos de investigación clínica de carácter no comercial con medicamentos de uso humano	- €	8.596,30 €	8.596,30 €	- €	Devolución error ingreso ECD/7936869 (C.P.F. 1750N)
Resolución de 12 de marzo de 2009 del ISCIII (BOE 15.03.2009)	Proyectos para contratos de investigadores 2.007-2008	- €	34.750,00 €	34.750,00 €	- €	- €
Resolución de 17 de diciembre de 2008 del Instituto de Salud Carlos III por la que se publica el convenio de Colaboración (BOE 13.01.2009)	Organización, coordinación y estímulo de la investigación básica, preclínica y clínica en el área de la Medicina Regenerativa para el año 2008	400.000,00 €	- €	400.000,00 €	- €	- €
Resolución de 25.07.2007 del ISCIII (BOE 17.09.2007)	Proyectos complementarios en metodología de la investigación en servicios de salud y equidad social	- €	- €	- €	- €	522,92 € Devolución de fondos transferidos no utilizados
Resolución de 5 de marzo de 2008 de la Secretaría de Estado de Universidades e Investigación, por la que se publica la convocatoria correspondiente al año 2008, de ayudas del Programa Nacional de Movilidad de Recursos Humanos de Investigación, en el marco de la	Programa José Castillejo de ayudas para estancias de investigación en el extranjero, en virtud de la resolución de 23.09.2008	- €	- €	- €	- €	Reingreso parcial ingreso ECD/7936869 (C.P.F. 1750N)
Convenio de colaboración con la ADMINISTRACION GENERAL DEL ESTADO a través del ISCIII, suscrito 26.12.2008	Creación del consorcio de apoyo a la investigación científica con CAIBER en el área de ensayos clínicos	210.000,00 €	- €	210.000,00 €	- €	- €
Convenio de colaboración con ISCIII, suscrito 29.12.2008	Desarrollo de acciones indicadas en el marco de un proyecto para la adaptación, mantenimiento y mejora de la organización de los actuales bio bancos en los hospitales del SNS	190.000,00 €	- €	190.000,00 €	- €	- €
Resolución de 2 de enero de 2009, del Instituto de Salud Carlos III, por la que se publica el convenio de colaboración con la Comunidad Autónoma de Aragón, en el Programa de estabilización de investigadores y de materialización de la actividad	Programa de estabilización de investigadores y de técnicos de apoyo y de materialización de la actividad investigadora en el sistema nacional de salud (RSNS)	146.000,00 €	- €	146.000,00 €	- €	- €
Resolución de 5 de marzo de 2008 de la Secretaría de Estado de Universidades e Investigación, por la que se publica la convocatoria correspondiente al año 2008, de ayudas del Programa Nacional de Movilidad de Recursos Humanos de Investigación, en el marco del Plan de Movilidad de Recursos Humanos de Investigación Científica, Desarrollado e Innovación 2008-2011. (BOE 13.03.2008)	Programa José Castillejo de ayudas para estancias de investigación en el extranjero, en virtud de la resolución de 23.09.2008	31.736,87 €	16.725,00 €	45.336,87 €	3.125,00 €	- €
Convenio de colaboración con el MINISTERIO DE SANIDAD Y CONSUMO en el marco del art.21.2 de la Ley 16/2003, suscrito el 18.08.2007	Desarrollo del plan de calidad del SNS.	2.106.270,10 €	- €	1.919.963,22 €	286.506,88 €	- €
Convenio de colaboración con el MINISTERIO DE SANIDAD Y CONSUMO en el marco del art.21.2 de la Ley 16/2003, suscrito el 18.08.2007	Desarrollo del plan de calidad del SNS.	- €	1.193.334,00 €	477.334,00 €	716.000,00 €	- €
Resolución de 5 de abril de 2008 del Departamento de Ciencia, Tecnología y Universidad, por la que se convoca para el año 2008, subvenciones para la incorporación de personal técnico de apoyo a la investigación (BOA 17.04.2008)	Ayudas para el fomento de la realización de aplicaciones terapéuticas de medicamentos de uso humano, herbales y terapias avanzadas.	- €	332.086,14 €	- €	332.086,14 €	- €
Convenio de colaboración entre el Servicio Aragonés de Salud y el Departamento de Salud y Consumo de Aragón, para la incorporación de investigadores y de técnicos de apoyo y de materialización de la actividad investigadora en el sistema nacional de salud	Investigación, formación del personal y transferencia del conocimiento en biomédica y ciencias de la salud	- €	532.200,15 €	266.100,07 €	266.100,08 €	- €
Convenio de colaboración entre el Servicio Aragonés de Salud y el Departamento de Salud y Consumo de Aragón, para la incorporación de personal técnico de apoyo a la investigación (BOA 17.04.2008)	Desarrollo de un programa de prevención del cáncer gastrointestinal en la Comunidad Autónoma de Aragón	- €	83.753,81 €	41.976,90 €	41.976,91 €	- €
Orden SCS/15 de 15 de abril de 2008 del Departamento de Ciencia, Tecnología y Universidad, por la que se convoca para el año 2008, subvenciones para la incorporación de personal técnico de apoyo a la investigación (BOA 17.04.2008)	Subvenciones para la incorporación de personal técnico de apoyo a la investigación (P.T.A)	57.086,00 €	33.153,00 €	57.086,00 €	33.153,00 €	- €

SUBVENCIONES CORRIENTES RECIBIDAS

NORMATIVA	FINALIDAD	IMPORTE CONCEDIDO PENDIENTE DE LIQUIDAR A 1 DE ENERO	IMPORTE CONCEDIDO EN EL EJERCICIO	IMPORTE CONCEDIDO PENDIENTE DE LIQUIDAR A 31 DE DICIEMBRE	RENTINGROS
Orden de 05.04.2006 del Dpto de Ciencia, Tecnología y Universidad (BOA) y Orden de 16.03.2007 del Dpto de Ciencia, Tecnología y Universidad (BOA, 23.03.2007)	Subvenciones para el desarrollo de proyectos de investigación de carácter multidisciplinar (2º semestre 2009)	12.656,51 €	28.598,79 €	28.598,79 €	- €
Orden de 27.02.2008 del DEPARTAMENTO DE SALUD Y CONSUMO por la que se autoriza la encomienda de gestión de un proyecto de investigación que estudia la puesta en marcha de un entorno de información Multimedia (SAREC)	Encomienda de gestión	35.296,66 €	- €	35.296,66 €	- €
Resolución de 18.06.2008 del Dpto de la Dirección General de Investigación, Innovación y Desarrollo (B.O.A. 09/05/2008)	Subvenciones a la actividad investigadora a grupos de investigación reconocidos por el Gobierno de Aragón	257.796,23 €	- €	196.779,00 €	- €
Orden de 15 de mayo de 2008, del Departamento de Ciencia, Tecnología y Universidad, por la que se convocan subvenciones para la reparación, mantenimiento y puesta a punto de equipamiento científico de los centros y organismos públicos de investigación	Reparación, mantenimiento y puesta a punto de equipamiento científico de los centros y organismos públicos de investigación	40.450,01 €	- €	40.450,01 €	- €
Orden de 16 de diciembre de 2008 de la Consejería de Ciencia, Tecnología y Universidad, por la que se convocan subvenciones para la publicación durante el año 2.008 de la revista "The European Journal of Psychiatry"	Subvención revista "The European Journal of Psychiatry"	3.000,00 €	- €	3.000,00 €	- €
Orden de 4 de febrero de 2009, de la Consejería de Ciencia, Tecnología y Universidad, por la que se convocan, para el año 2009, subvenciones a grupos de investigación reconocidos por el Gobierno de Aragón y se establecen	Subvenciones a la actividad investigadora a grupos de investigación reconocidos por el Gobierno de Aragón	- €	285.440,54 €	285.440,54 €	- €
Resolución de 22 de junio de 2009, del Director General de Investigación, Innovación y Desarrollo, de la convocatoria para el año 2009 a la incorporación de personal técnico de apoyo de investigación reconocidos por el Gobierno de Aragón y neo	Reparación, mantenimiento y puesta a punto de equipamiento científico de los centros y organismos públicos de investigación, en la Comunidad Autónoma de Aragón.	- €	24.960,00 €	24.960,00 €	- €
Resolución de 4 de septiembre de 2009, del Director General de Investigación, Innovación y Desarrollo del Departamento de Ciencia, Tecnología y Universidad, de la convocatoria para la reparación, mantenimiento y puesta a punto de equipamiento	Proyectos de Investigación DGA	- €	98.750,00 €	98.750,00 €	- €
Resolución de 6 de julio de 2009, del Director General de Investigación, Innovación y Desarrollo, de la convocatoria para el año 2009 de subvenciones para el desarrollo de proyectos de investigación	Subvenciones de fomento de la movilidad de investigadores. Convocatoria 2008	- €	9.803,00 €	9.803,00 €	- €
Resolución de 28 de septiembre de 2007 de la Dirección General de Investigación, Innovación y Desarrollo del Departamento de Ciencia, Tecnología y Universidad. (BOA, 24.10.2007)	Subvenciones de fomento de la movilidad de investigadores. Convocatoria 2009	- €	16.000,00 €	16.000,00 €	- €
Resolución de 2 de diciembre de 2008 de la Dirección General de Investigación, Innovación y Desarrollo del Departamento de Ciencia, Tecnología y Universidad. (BOA, 19.12.2008)	Subvenciones para la incorporación de personal técnico de apoyo a la investigación	- €	11.500,00 €	11.500,00 €	- €
Resolución de 4 de diciembre de 2008, del Director General de Investigación, Innovación y Desarrollo, relativo a la convocatoria de subvenciones para la incorporación de personal técnico de apoyo a la investigación	Ayudas para la formación de personal investigador	- €	38.668,87 €	38.668,87 €	- €
Resolución de 12 de diciembre de 2006, de la Dirección General de Investigación, Innovación y Desarrollo del Departamento de Ciencia, Tecnología y Universidad, de la convocatoria para el año 2007, convocada por orden de 1 de septiembre de 2006, del Departament	Proyecto de vigilancia epidemiológica de intoxicaciones causadas por productos químicos	12.000,00 €	- €	12.000,00 €	- €
Convenio de investigación con la Asociación Española de Toxicología, suscrito 14.04.2006	Celebración XII Jornadas nacionales de información y documentación en ciencias de la salud, del 24 al 26 de octubre de 2007. Empresa y servicios de información de la Asociación Española de Toxicología (AET), COMPACT SOFTWARE, SAGE PUBLICATIONS, (LPTODATE, FEGYT).	875,00 €	- €	875,00 €	- €
Convenio con BOEHRINGER INSELHEM ESPAÑA, SA, suscrito 02.01.2007	Trabajo de investigación "Tratamiento cognitivo-conductual de la ansiedad en la enfermedad de sematización abreviada (SSI) en Atención Primaria"	7.651,32 €	- €	7.651,32 €	- €
Beca FUNDACION CASA DEL CORAZON, 17.10.2007	Beca de la fundación española del corazón y colaboración para el "Estudio comparativo del efecto de dos programas de rehabilitación cardíaca en pacientes con infarto miocárdico"	4.500,00 €	- €	4.500,00 €	- €
Convenio de colaboración con BERCAJA, suscrito 03.11.2007	Colaboración en el desarrollo del proyecto Atlas de Variaciones de la práctica médica en el SNS	375.000,00 €	- €	275.000,00 €	- €
Convenio de colaboración con UNILEVER UK CENTRAL RESOURCES LIMITED, suscrito el 28.11.2007	Conato de servicios de estudio clínico unilever corporate research	18.770,00 €	- €	18.770,00 €	- €

SUBVENCIONES CORRIENTES RECIBIDAS

NORMATIVA	FINALIDAD	IMPORTE CONCEDIDO PENDIENTE DE LIQUIDAR A 1 DE ENERO	IMPORTE CONCEDIDO EN EL EJERCICIO	IMPORTE CONCEDIDO PENDIENTE DE LIQUIDAR A 31 DE DICIEMBRE	RENTINGROS
Proyecto de investigación con LABORATORIOS RUBIO, S.A. suscrito el 28.11.2007	Estudio retrospectivo multimedico sobre el uso de la actividad física en la prevención de la hipertensión en adultos, niños y adolescentes" (Estudio Dhana)	2.880,00 €	- €	1.825,00 €	- €
Convenio de investigación con FUNDACION ESPAÑOLA DE ARTERIOESCLEROSIS, suscrito el 18.01.2008	BECA DELISEI 2007 para Investigación Clínico-Epidemiológica (1) "Aspectos clínico-epidemiológicos de la aterosclerosis y sus factores de riesgo"	6.000,00 €	- €	6.000,00 €	- €
Convenio de colaboración con FUNDACION MAPFRE, suscrito el 06.02.2008	Desarrollo del proyecto de investigación "Epidemiología de los accidentes de montaña en el Pirineo Aragonés que no precisan rescate durante la temporada invernal"	3.000,00 €	- €	- €	- €
Convenio de colaboración con PFIZER suscritos el 10.10.2007 y 05.07.2008. Pertenega al convenio de colaboración empresarial en el que participan las empresas farmacéuticas Sanofi-Sintelabo, Sanofi-Sintelabo y Sanofi-Sintelabo, el Instituto Aragonés de Ciencias de la Salud y PFIZER, suscrito el 06.05.2008	Realización del programa Focus	20.144,00 €	12.795,00 €	- €	- €
Convenio de colaboración con JANSEN-Cilag, S.A. suscritos el 02.09.2007 y 24.11.2008. Convenio de colaboración empresarial en el que participan las empresas farmacéuticas Sanofi-Sintelabo, Sanofi-Sintelabo y Sanofi-Sintelabo, el Instituto Aragonés de Ciencias de la Salud y JANSEN-Cilag, S.A., suscrito el 01.12.2009	Realización del programa Focus	15.861,00 €	19.487,00 €	19.487,00 €	- €
Colaboración CONSORCIO ARAGONÉS DE ALTA RESOLUCION 2.007 2009	Realización del programa Focus	2.104,00 €	13.155,00 €	13.155,00 €	- €
Convenio con la Fundación de Investigación Médica Mutua Madrileña para fomentar la colaboración en actividades de investigación, suscrito el 15.09.2008	Desarrollo del proyecto "Nucleos, ácido y simulación mediante elementos finitos y técnicas experimentales del comportamiento biomecánico de las artroses occipitales para el tratamiento de la osteoporosis degenerativa lumbar"	10.000,00 €	- €	10.000,00 €	- €
Convenio con la Fundación de Investigación Médica Mutua Madrileña para fomentar la colaboración en actividades de investigación, suscrito el 22.09.2008	Desarrollo del proyecto "Nucleos de oligonucleos y tiempo celular mediante el uso de sensores replicativos y células troncales (MSC): Visualización in vivo mediante PET y trasplante de células"	30.000,00 €	- €	15.000,00 €	- €
Convenio de investigación con Comercial Ruber, S.L. suscrito el 03.11.2008	Estudio "MicroRNA's asociadas a síndromes de intolerancia al gluten"	34.500,00 €	- €	17.250,00 €	- €
Colaboración ABBOT CIENTIFICA para el desarrollo de cursos	Realización del curso "Diabetes para enfermeras en atención primaria"	2.561,05 €	- €	2.561,05 €	- €
Colaboración PFIZER, S.A. para el desarrollo de cursos	Realización del curso "Técnicas de negociación y resolución de problemas", "Trabajo en Equipo" y "Técnicas de Negociación"	12.480,00 €	- €	12.480,00 €	- €
Elisayo Chisone (Convenio Salud 14.11.2003)	Intervención D.G.SALUD 23.12.2003 Intervención D.G.SALUD 18.10.2004 R.D.2202/04 Elitayo Chisone con medicamentos, LEY 14/2003 de 4 de mayo del Aragon Ejercicio cerrado	223.047,59 €	1.130.556,04 €	237.972,64 €	205.431,15 € Abono Futuras
Convenio de colaboración con FEETEC, suscrito el 01.01.2009	Estudio y terapéutica de la enfermedad de Gaucher	- €	30.000,00 €	- €	- €
Convenio de colaboración con FEHA, suscrito el 20.02.2009	Colaboración en el marco del proyecto sobre el Convenio para la educación, mantenimiento y mejora de la organización de los actuales laboratorios de diagnóstico por imagen de la Unidad de Salud, concretamente en los Hospitales de Aragón	- €	45.000,00 €	- €	- €
Donación asociación TOMMAR, realizada el 01.04.2009	Financiar las fiestas de investigación del Grupo Aragón de Investigación en Psiodermatología	- €	24.500,00 €	- €	- €
Convenio de colaboración entre el Instituto Aragonés de Ciencias de la Salud y Meck, Sharp & Dohme de España, S.A., suscrito el 07.05.2009	Colaborar en la realización del programa FOCUS; el desarrollo del programa de Gestión Sanitaria Pública de Aragón	- €	20.122,00 €	- €	- €
Donación ALCON GUSI S.A., realizada el 05.06.2009	Realización del módulo de otología del curso de formación experimental	- €	1.000,00 €	- €	- €
Donación PFIZER, realizada el 03.07.2009	Colaboración en el Seminario de Alta Dirección para el Desarrollo del Proyecto de Gestión Clínica para Atención Primaria	- €	5.986,08 €	2.993,04 €	- €
Convenio de colaboración entre el Instituto Aragonés de Ciencias de la Salud y Laboratorios del Doctor Esteve S.A., suscrito el 27.10.2009	Colaborar en la realización del programa FOCUS; el desarrollo del programa de Gestión Sanitaria Pública de Aragón	- €	13.106,00 €	- €	- €

SUBVENCIONES CORRIENTES RECIBIDAS

NORMATIVA	FINALIDAD	IMPORTE CONCEDIDO PENDIENTE DE LIQUIDAR A 1 DE ENERO	IMPORTE CONCEDIDO EN EL EJERCICIO	IMPORTE LIQUIDADO EN EL EJERCICIO	IMPORTE CONCEDIDO PENDIENTE DE LIQUIDAR A 31 DE DICIEMBRE	RENTINGROS
Convenio de colaboración entre la Fundación Agencia Aragonesa para la Investigación y el Desarrollo (ARAID) y el Instituto Aragonés de Ciencias de la Salud (IACS), suscrito 09.09.2009	Establere el marco general de colaboración entre actuaciones, proyectos y líneas de investigación propuestas por el IACS y aprobadas por el Patronato de ARAID	- €	48.681,61 €	48.681,61 €	- €	- €
Donación Fundación Instituto Investigación en Servicios de Salud, suscrita el 17.11.2009	Financiar la ayuda para la realización de la Jornada Técnica del Grupo de Atlas de Variaciones en la Práctica Médica	- €	4.283,01 €	4.283,01 €	- €	- €
Donación Aetelus Pharma S.A., realizada el 19.01.2010	Líneas de investigación de terapia celular en Hepatología y Gastroenterología	- €	10.000,00 €	- €	10.000,00 €	- €
Convenio de investigación entre ROCHE FARMA S.A. y el Instituto Aragonés de Ciencias de la Salud, suscrito 14.12.2009	Interés en colaborar en las líneas de investigación del Grupo de Investigación Clínica de Oncología, en colaboración con el Dr. Antonio Anton, investigador responsable de I.D. Antonio Anton	- €	29.435,00 €	- €	29.435,00 €	- €
Convenio de colaboración entre la Sociedad Española de Salud Pública y Administración Sanitaria (SESPAS) y el Instituto Aragonés de Ciencias de la Salud (IACS)	Líneas de investigación de enfermedades infecciosas	- €	17.900,00 €	- €	17.900,00 €	- €
Donación para programa formativo "MÓDULO DE TRAUMATOLOGIA DEL CURSO MICROCURRÍCULO EXPERIMENTAL"	Interés en colaborar en las líneas de investigación de la Unidad de Traumatología, en colaboración con el Dr. Antonio Anton, investigador responsable de I.D. Antonio Anton	- €	1.500,00 €	- €	1.500,00 €	- €
Convenio entre PFIZER y el Instituto Aragonés de Ciencias de la Salud, suscrito 19.04.2007 (tercer pago)	Objetivo de investigación para un proyecto de investigación clínica en pacientes con diagnóstico principal José Antonio Castanovas	- €	10.000,00 €	- €	10.000,00 €	- €
Proyecto de investigación "Registro global y de seroneutral de recaptas de datos longitudinales sobre sacaremas con GIST Avanzado (GOLD REGIST)", código de proceso GST107182464, suscrito 24.03.2009	Objetivo de investigación para un proyecto de investigación clínica en pacientes con diagnóstico principal José Antonio Castanovas	- €	2.173,50 €	869,40 €	1.304,10 €	- €
Proyecto de investigación "Registro global y de seroneutral de recaptas de datos longitudinales sobre sacaremas con GIST Avanzado (GOLD REGIST)", código de proceso GST107182465, suscrito 24.03.2009	Objetivo de investigación para un proyecto de investigación clínica en pacientes con diagnóstico principal José Antonio Castanovas	- €	963,80 €	496,80 €	466,80 €	- €
Jornadas Diabetes	Celebración de Jornadas para el estudio de la diabetes	- €	5.123,10 €	- €	5.123,10 €	- €
Jornadas Laparoscopia Ginecológica		- €	1.800,00 €	- €	1.800,00 €	- €
Jornada Endoscopia Ginecológica		- €	580,00 €	580,00 €	- €	- €
IX Curso Endoscopia Ginecológica		- €	4.600,00 €	4.600,00 €	- €	- €
Actuación al congreso de investigación del cáncer, financiado por GENOMA ESPAÑA, ICHUM y el IACS, suscrito 01.06.2009	Desarrollo del proyecto de genómica de enfermedades raras llamado "Defining targets for therapeutics in Spinal Muscular Atrophy"	- €	8.066,21 €	8.066,21 €	- €	- €
TOTALES		4.271.066,84 €	7.998.242,92 €	8.061.206,15 €	42.092.845,61 €	268.989,48 €

-ANEXO-7-
GASTOS CON FINANCIACIÓN AFECTADA
EJERCICIO 2.009

ACCIONES ESPECIALES PARA LA DIFUSIÓN EN INVESTIGACIÓN SOBRE EVIDENCIA CIENTÍFICA Y EN EVALUACIÓN DE TECNOLOGÍAS SANITARIAS DENTRO DEL PROGRAMA DE RECURSOS HUMANOS Y DIFUSIÓN DE LA INVESTIGACIÓN

Resolución de 25 de julio de 2007 del Instituto de Salud Carlos III (BOE 27 de agosto de 2007)

A) DATOS GENERALES:

Duración estimada total: 1 AÑO
 Gasto presupuestario estimado inicialmente para 2009: 7.500,00 €
 Ingresos presupuestarios afectados previstos para 2009: 7.500,00 €
 Agentes financiadores: INSTITUTO DE SALUD CARLOS III
 Concepto presupuestario de ingresos al I/405099/39020

B) GESTIÓN DEL GASTO PRESUPUESTARIO

Gasto presupuestario realizado en el 2009: 6.375,01 €
 Gasto presupuestario acumulado de ejercicios ant.: - €
 Gasto pendiente de realizar en ejercicios sucesivos: - €

C) GESTIÓN DE INGRESOS AFECTADOS:

	CONCEPTOS PRESUPUESTARIOS INGRESOS	
	I/405099/39020	TOTAL AFECTADO
Ingresos presupuestarios realizados en el 2009	0,00 €	0,00 €
Ingresos realizados acumulados ejercicios ant.	7.500,00 €	7.500,00 €
Ingresos pendientes de realizar en ejercicios posteriores	0,00 €	

D) COEFICIENTE DE FINANCIACIÓN AL FINAL DEL EJERCICIO:

Coefficiente de financiación: 1

E) DESVIACIONES DE FINANCIACIÓN A FINAL DEL EJERCICIO:

Desviaciones de financiación acumuladas: 1.124,99 €
 Desviaciones de financiación imputables al ejercicio: -6.375,01 €

CONCESION DE AYUDAS DEL PROGRAMA DE PROMOCIÓN DE LA INVESTIGACIÓN BIOMÉDICA Y EN CIENCIAS DE LA SALUD DEL MINISTERIO DE SANIDAD Y CONSUMO

ORDEN SCO3425/2002 DE 20 DICIEMBRE DEL Nº DE SANIDAD Y CONSUMO (BOE 9 ENERO 2003)

RESOLUCIÓN DE 2 DE JUNIO DE 2005 DEL ISCIII

RESOLUCIÓN DE 7 DE FEBRERO DE 2006 DEL ISCIII

RESOLUCIÓN DE 10 DE NOVIEMBRE DE 2006 DEL ISCIII

RESOLUCIÓN DE 15 DE OCTUBRE DE 2007 DEL ISCIII

RESOLUCIÓN DE 14 DE NOVIEMBRE DE 2008 DEL ISCIII

RESOLUCIÓN DE 21 DE DICIEMBRE DE 2009 DEL ISCIII

A) DATOS GENERALES:

Duración estimada total: 3 AÑOS

Gasto presupuestario estimado inicialmente para 2009: 720.646,00 €

Ingresos presupuestarios afectados previstos para 2009: 720.646,00 €

Agentes financiadores: INSTITUTO DE SALUD CARLOS III

Concepto presupuestario de ingresos afect /405099/39020

B) GESTION DEL GASTO PRESUPUESTARIO

Gasto presupuestario realizado en el 2009: 597.040,58 €

Gasto presupuestario acumulado de ejercicios ant.: 2.551.878,53 €

2010 859.910,00 €

2011 436.380,00 €

2012 300.830,00 €

Gasto pendiente de realizar en ejercicios sucesivos:

C) GESTION DE INGRESOS AFECTADOS:

CONCEPTOS PRESUPUESTARIOS INGRESOS		TOTAL AFECTADO
I/405099/39020		
Ingresos presupuestarios realizados en el 2009	1.222.591,22 €	1.222.591,22 €
Ingresos realizados acumulados ejercicios ant.	3.224.960,92 €	3.224.960,92 €
Ingresos pendientes de realizar en ejercicios posteriores	2010: 859.910,00 € 2011: 436.380,00 € 2012: 300.830,00 €	

D) COEFICIENTE DE FINANCIACIÓN AL FINAL DEL EJERCICIO:

Coefficiente de financiación: 1

E) DESVIACIONES DE FINANCIACION A FINAL DEL EJERCICIO:

Desviaciones de financiación acumuladas: 1.298.633,03 €

Desviaciones de financiación imputables al ejercicio: 625.550,64 €

CONVENIO DE COLABORACION PARA EL DESARROLLO DE ACCIONES INDIRECTAS EN EL MARCO DE UN PROYECTO PARA LA ADECUACION, MANTENIMIENTO Y MEJORA DE LA ORGANIZACIÓN DE LOS ACTUALES BIOPANCOS EN LOS HOSPITALES DEL SNS.

Firmado el 29 de diciembre de 2008

A) DATOS GENERALES:

Duración estimada total: 2 AÑOS

Gasto presupuestario estimado inicialmente para 2009: 190.000,00 €

Ingresos presupuestarios afectados previstos para 2009: 190.000,00 €

Agentes financiadores: Instituto de Salud Carlos III

Concepto presupuestario de ingresos afectados: I/405099/39020

B) GESTION DEL GASTO PRESUPUESTARIO

Gasto presupuestario realizado en el 2009: 190.000,00 €

Gasto presupuestario acumulado de ejercicios ant.: 0,00 €

Gasto pendiente de realizar en ejercicios sucesivos: 0,00 €

C) GESTION DE INGRESOS AFECTADOS:

	CONCEPTOS PRESUPUESTARIOS INGRESOS	
	I/405099/39020	TOTAL AFECTADO
Ingresos presupuestarios realizados en el 2009	0,00 €	0,00 €
Ingresos realizados acumulados ejercicios ant.	190.000,00 €	190.000,00 €
Ingresos pendientes de realizar en ejercicios posteriores	0,00 €	0,00 €

D) COEFICIENTE DE FINANCIACIÓN AL FINAL DEL EJERCICIO:

Coefficiente de financiación: 1

E) DESVIACIONES DE FINANCIACIÓN A FINAL DEL EJERCICIO:

Desviaciones de financiación acumuladas: 0,00 €

Desviaciones de financiación imputables al ejercicio: -190.000,00 €

CONVENIO DE COLABORACIÓN PARA LA COOPERACIÓN EN LA REALIZACIÓN DE ESTUDIOS EPIDEMIOLÓGICOS EN EL ÁMBITO DE LA DISCAPACIDAD

Firmado el 17 de diciembre de 2007

A) DATOS GENERALES:

Duración estimada total: 2 AÑOS

Gasto presupuestario estimado inicialmente para 2009: 20.000,00 €

Ingresos presupuestarios afectados previstos para 2009: 20.000,00 €

Agentes financiadores: Instituto de Salud Carlos III

Concepto presupuestario de ingresos afectados: I/405099/39020

B) GESTIÓN DEL GASTO PRESUPUESTARIO

Gasto presupuestario realizado en el 2009: 18.975,00 €

Gasto presupuestario acumulado de ejercicios ant.: 27.370,01 €

Gasto pendiente de realizar en ejercicios sucesivos: 0,00 €

C) GESTIÓN DE INGRESOS AFECTADOS:

	CONCEPTOS PRESUPUESTARIOS INGRESOS	
	I/405099/39020	TOTAL AFECTADO
Ingresos presupuestarios realizados en el 2009	0,00 €	0,00 €
Ingresos realizados acumulados ejercicios ant.	48.000,00 €	48.000,00 €
Ingresos pendientes de realizar en ejercicios posteriores	0,00 €	0,00 €

D) COEFICIENTE DE FINANCIACIÓN AL FINAL DEL EJERCICIO:

Coefficiente de financiación: 1

E) DESVIACIONES DE FINANCIACIÓN A FINAL DEL EJERCICIO:

Desviaciones de financiación acumuladas: 1.654,99 €

Desviaciones de financiación imputables al ejercicio: -18.975,00 €

CONVENIO DE COLABORACION ENTRE EL CENTRO DE INVESTIGACIÓN BIOMÉDICA EN RED DE BIOINGENIERÍA, BIOMATERIALES Y NANOMEDICINA, Y EL INSTITUTO ARAGONÉS DE CIENCIAS DE LA SALUD

A) DATOS GENERALES:

Duración estimada total: indefinida

Gasto presupuestario estimado inicialmente para 2009 1.386,66 €

Ingresos presupuestarios afectados previstos para 2009: 1.386,66 €

Concepto presupuestario de ingresos afectados: I/405099/39020
I/709009/39020

Agentes financiadores: Centro de Investigación Biomédica en Red de Bioingeniería, Biomateriales y Nanomedicina (CIBER-RER)

B) GESTIÓN DEL GASTO PRESUPUESTARIO

Gasto presupuestario realizado en el 2009: 1.386,66 €

Gasto presupuestario acumulado de ejercicios ant.: - €

Gasto pendiente de realizar en ejercicios sucesivos: - €

C) GESTIÓN DE INGRESOS AFECTADOS:

	CONCEPTOS PRESUPUESTARIOS INGRESOS		TOTAL AFECTADO
	I/405099/39020	I/709009/39020	
Ingresos presupuestarios realizados en el 2009	1.100,00 €	286,66 €	1.386,66 €
Ingresos realizados acumulados ejercicios ant.	0,00 €		0,00 €
Ingresos pendientes de realizar en ejercicios posteriores	0,00 €		0,00 €

D) COEFICIENTE DE FINANCIACIÓN AL FINAL DEL EJERCICIO:

Coeficiente de financiación: 1

E) DESVIACIONES DE FINANCIACIÓN A FINAL DEL EJERCICIO:

Desviaciones de financiación acumuladas: 0,00 €

Desviaciones de financiación imputables al ejercicio: 0,00 €

CONVENIO DE COLABORACIÓN ENTRE EL CENTRO DE INVESTIGACIÓN BIOMÉDICA EN RED EN SALUD MENTAL, Y EL INSTITUTO ARAGONÉS DE CIENCIAS DE LA SALUD

A) DATOS GENERALES:

Duración estimada total: indefinida
 Gasto presupuestario estimado inicialmente para 2009: 2.108,70 €
 Ingresos presupuestarios afectados previstos para 2009: 2.108,70 €
 Agentes financiadores: Centro de Investigación Biomédica en Red en Salud Mental (CIBERSAM)
 Concepto presupuestario de ingresos afectados: I/709009/39020

B) GESTIÓN DEL GASTO PRESUPUESTARIO

Gasto presupuestario realizado en el 2009: 2.108,70 €
 Gasto presupuestario acumulado de ejercicios ant.: - €
 Gasto pendiente de realizar en ejercicios sucesivos: - €

C) GESTIÓN DE INGRESOS AFECTADOS:

	CONCEPTOS PRESUPUESTARIOS INGRESOS	
	I/709009/39020	TOTAL AFECTADO
Ingresos presupuestarios realizados en el 2009	2.108,70 €	2.108,70 €
Ingresos realizados acumulados ejercicios ant.	0,00 €	0,00 €
Ingresos pendientes de realizar en ejercicios posteriores	0,00 €	0,00 €

D) COEFICIENTE DE FINANCIACIÓN AL FINAL DEL EJERCICIO:

Coefficiente de financiación: 1

E) DESVIACIONES DE FINANCIACIÓN A FINAL DEL EJERCICIO:

Desviaciones de financiación acumuladas: 0,00 €
 Desviaciones de financiación imputables al ejercicio: 0,00 €

CONVENIO DE COLABORACIÓN ENTRE EL CENTRO DE INVESTIGACION BIOMÉDICA EN RED DE FISIOPATOLOGÍA DE LA OBESIDAD Y NUTRICIÓN, Y EL INSTITUTO ARAGONÉS DE CIENCIAS DE LA SALUD

A) DATOS GENERALES:

Duración estimada total: indefinida
 Gasto presupuestario estimado inicialmente para 2009 2.796,86 €
 Ingresos presupuestarios afectados previstos para 2009: 2.796,86 €
 Agentes financiadores: Centro de Investigación Biomédica en Red en Fisiopatología de la Obesidad y Nutrición (CIBERObn) **Concepto presupuestario de ingresos afectados: I/405099/39020**

B) GESTION DEL GASTO PRESUPUESTARIO

Gasto presupuestario realizado en el 2009: 2.796,86 €
 Gasto presupuestario acumulado de ejercicios ant.: - €
 Gasto pendiente de realizar en ejercicios sucesivos: - €

C) GESTION DE INGRESOS AFECTADOS:

	CONCEPTOS PRESUPUESTARIOS INGRESOS	
	I/405099/39020	TOTAL AFECTADO
Ingresos presupuestarios realizados en el 2009	2.796,86 €	2.796,86 €
Ingresos realizados acumulados ejercicios ant.	0,00 €	0,00 €
Ingresos pendientes de realizar en ejercicios posteriores	0,00 €	0,00 €

D) COEFICIENTE DE FINANCIACIÓN AL FINAL DEL EJERCICIO:

Coefficiente de financiación: 1

E) DESVIACIONES DE FINANCIACION A FINAL DEL EJERCICIO:

Desviaciones de financiación acumuladas: 0,00 €
 Desviaciones de financiación imputables al ejercicio: 0,00 €

CONVENIO DE COLABORACION ENTRE EL CENTRO DE INVESTIGACIÓN BIOMÉDICA EN RED DE BIOINGENIERÍA, BIOMATERIALES Y NANOMEDICINA, Y EL INSTITUTO ARAGONÉS DE CIENCIAS DE LA SALUD

A) DATOS GENERALES:

Duración estimada total: indefinida

Gasto presupuestario estimado inicialmente para 2009 9.980,97 €

Ingresos presupuestarios afectados previstos para 2009: 9.980,97 €

Agentes financiadores: Centro de Investigación Biomédica en Red de Bioingeniería, Biomateriales y Nanomedicina (CIBER-BBN) **Concepto presupuestario de ingresos afectados: I/405099/39020**

B) GESTION DEL GASTO PRESUPUESTARIO

Gasto presupuestario realizado en el 2009: 9.980,97 €

Gasto presupuestario acumulado de ejercicios ant.: - €

Gasto pendiente de realizar en ejercicios sucesivos: - €

C) GESTION DE INGRESOS AFECTADOS:

	CONCEPTOS PRESUPUESTARIOS INGRESOS	
	I/405099/39020	TOTAL AFECTADO
Ingresos presupuestarios realizados en el 2009	9.980,97 €	9.980,97 €
Ingresos realizados acumulados ejercicios ant.	0,00 €	0,00 €
Ingresos pendientes de realizar en ejercicios posteriores	0,00 €	0,00 €

D) COEFICIENTE DE FINANCIACIÓN AL FINAL DEL EJERCICIO:

Coefficiente de financiación: 1

E) DESVIACIONES DE FINANCIACION A FINAL DEL EJERCICIO:

Desviaciones de financiación acumuladas: 0,00 €

Desviaciones de financiación imputables al ejercicio: 0,00 €

CAIBER CONVENIO DE COLABORACIÓN PARA LA CREACIÓN DEL CONSORCIO DE APOYO A LA INVESTIGACIÓN BIOMÉDICA EN RED (CAIBER) DE UNIDADES CENTRALES DE INVESTIGACIÓN CLÍNICA Y EN ENSAYOS CLÍNICOS

A) DATOS GENERALES:

Duración estimada total: 4 años

Gasto presupuestario estimado inicialmente para 2009: 210.000,00 €

Ingresos presupuestarios afectados previstos para 2009: 210.000,00 €

Concepto presupuestario de ingresos afectados: I/405099/39020

Agentes financiadores:

B) GESTIÓN DEL GASTO PRESUPUESTARIO

Gasto presupuestario realizado en el 2009: 94.805,14 €

Gasto presupuestario acumulado de ejercicios ant.: 0,00 €

Gasto pendiente de realizar en ejercicios sucesivos: 115.194,86 €

C) GESTIÓN DE INGRESOS AFECTADOS:

	CONCEPTOS PRESUPUESTARIOS INGRESOS I/405099/39020	
	TOTAL AFECTADO	
Ingresos presupuestarios realizados en el 2009	0,00 €	0,00 €
Ingresos realizados acumulados ejercicios ant.	210.000,00 €	210.000,00 €
Ingresos pendientes de realizar en ejercicios posteriores	0,00 €	0,00 €

D) COEFICIENTE DE FINANCIACIÓN AL FINAL DEL EJERCICIO:

Coefficiente de financiación: 1

E) DESVIACIONES DE FINANCIACIÓN A FINAL DEL EJERCICIO:

Desviaciones de financiación acumuladas: 115.194,86 €

Desviaciones de financiación imputables al ejercicio: -94.805,14 €

CONVENIO ESPECIFICO DE COLABORACION ENTRE EL ISCIII Y EL I+CS PARA LA ORGANIZACION, COORDINACION Y ESTIMULO DE LA INVESTIGACION BASICA, PRECLINICA Y CLINICA EN EL AREA DE MEDICINA REGENERATIVA PARA EL AÑO 2.008 Y 2.009

Resolución de 17 de diciembre de 2008, del Instituto de Salud Carlos III, por la que se publica el Convenio con el Instituto Aragonés de Ciencias de la Salud para la organización, coordinación y estímulo de la investigación básica, preclínica y clínica en el área de la medicina regenerativa para el año 2008.

Resolución de 9 de diciembre de 2009, del Instituto de Salud Carlos III, por la que se publica el Convenio con el Instituto Aragonés de Ciencias de la Salud para la organización, coordinación y estímulo de la investigación básica, preclínica y clínica en el área de la medicina regenerativa para el año 2009. (BOE 28-12-2009)

A) DATOS GENERALES:

Duración estimada total: Continuoado
Gasto presupuestario estimado inicialmente para 2009: 700.000,00 €
Ingresos presupuestarios afectados previstos para 2009: 700.000,00 €

Agentes financiadores: Instituto de Salud Carlos III

Concepto presupuestario de ingresos afectados: I/405099/39020 I/709099/39020

B) GESTION DEL GASTO PRESUPUESTARIO:

Gasto presupuestario realizado en el 2009: 1.584.503,06 €
Gasto presupuestario acumulado de ejercicios ant.: 1.570.266,24 €
Gasto pendiente de realizar en ejercicios sucesivos: 239.559,61 €

C) GESTION DE INGRESOS AFECTADOS:

	CONCEPTOS PRESUPUESTARIOS INGRESOS		TOTAL AFECTADO
	I/405099/39020	I/709099/39020	
Ingresos presupuestarios realizados en el 2009	650.000,00 €	50.000,00 €	700.000,00 €
Ingresos realizados acumulados ejercicios ant.	500.000,00 €	2.300.000,00 €	2.800.000,00 €
Ingresos pendientes de realizar en ejercicios posteriores	- €	- €	- €

D) COEFICIENTES DE FINANCIACION:

Coefficiente de financiación efectivo: 1,00

E) DESVIACIONES DE FINANCIACION A FINAL DEL EJERCICIO:

Desviaciones de financiación acumuladas: 345.230,70 €
Desviaciones de financiación imputables al ejercicio: -884.503,06 €

CONVENIO ESPECIFICO DE COLABORACION ENTRE LA ADMINISTRACION GENERAL DEL ESTADO, A TRAVES DEL INSTITUTO DE SALUD CARLOS III, Y LA COMUNIDAD AUTÓNOMA DE ARAGÓN EN EL PROGRAMA DE ESTABILIZACION DE INVESTIGADORES Y DE TECNICOS DE APOYO Y DE INTENSIFICACION DE LA ACTIVIDAD INVESTIGADORA EN EL SISTEMA NACIONAL DE SALUD (ISNS)

A) DATOS GENERALES:

Duración estimada total: Continuada
 Gasto presupuestario estimado inicialmente para 2009: 236.000,00 €
 Ingresos presupuestarios afectados previstos para 2009: 236.000,00 €

Concepto presupuestario de ingresos af I/405099/39020

Agentes financiadores: INSTITUTO DE SALUD CARLOS III

B) GESTION DEL GASTO PRESUPUESTARIO

Gasto presupuestario realizado en el 2009: 360.834,00 €
 Gasto presupuestario acumulado de ejercicios ant.: 556.008,13 €
 Gasto pendiente de realizar en ejercicios sucesivos: 326.000,00 €

C) GESTION DE INGRESOS AFECTADOS:

	CONCEPTOS PRESUPUESTARIOS INGRESOS I/405099/39020	TOTAL AFECTADO
Ingresos presupuestarios realizados en el 2009	326.000,00 €	326.000,00 €
Ingresos realizados acumulados ejercicios ant.	634.000,00 €	634.000,00 €
Ingresos pendientes de realizar en ejercicios posteriores	-	-

D) COEFICIENTE DE FINANCIACION AL FINAL DEL EJERCICIO:

Coefficiente de financiación acumulada: 0,69
 Coeficiente de financiación del ejercicio: 0,60

E) DESVIACIONES DE FINANCIACION A FINAL DEL EJERCICIO:

Desviaciones de financiación acumuladas: 326.000,00 €
 Desviaciones de financiación imputables al ejercicio: 110.000,08 €

Convenio específico de colaboración entre la Administración General del Estado, a través del Instituto de Salud Carlos III, y la Comunidad Autónoma de Aragón para favorecer la Incorporación de Grupos de Investigación en las Instituciones del Sistema Nacional de Salud, en el marco de la Estrategia Nacional de Ciencia y Tecnología con horizonte 2015

A) DATOS GENERALES:

Duración estimada total: 1 AÑO

Gasto presupuestario estimado inicialmente para 2009: 375.000,00 €

Ingresos presupuestarios afectados previstos para 2009: 375.000,00 €

Agentes financiadores: INSTITUTO DE SALUD CARLOS III

Concepto presupuestario de ingresos afectados: I/405099/39020

B) GESTION DEL GASTO PRESUPUESTARIO

Gasto presupuestario realizado en el 2009: 336.613,54 €

Gasto presupuestario acumulado de ejercicios ant.: 339.304,24 €

Gasto pendiente de realizar en ejercicios sucesivos: 38.386,46 €

C) GESTION DE INGRESOS AFECTADOS:

CONCEPTOS PRESUPUESTARIOS INGRESOS		TOTAL AFECTADO
I/405099/39020		
Ingresos presupuestarios realizados en el 2009	375.000,00 €	375.000,00 €
Ingresos realizados acumulados ejercicios ant.	750.000,00 €	750.000,00 €
Ingresos pendientes de realizar en ejercicios posteriores	0,00 €	0,00 €

D) COEFICIENTE DE FINANCIACIÓN AL FINAL DEL EJERCICIO:

Coefficiente de financiación: 1

E) DESVIACIONES DE FINANCIACION A FINAL DEL EJERCICIO:

Desviaciones de financiación acumuladas: 449.082,22 €

Desviaciones de financiación imputables al ejercicio: 38.386,46 €

PROGRAMA JOSE CASTILLEJO DE AYUDAS PARA ESTANCIAS DE MOVILIDAD EN EL EXTRANJERO, EN VIRTUD DE LA RESOLUCION DE 29-sep-08

Resolución de 5 de marzo de 2008, de la Secretaría de Estado de Universidades e Investigación, por la que se publica la convocatoria correspondiente al año 2008, de ayudas del Programa Nacional de Movilidad de Recursos Humanos de Investigación, en el marco del Plan Nacional de Investigación Científica, Desarrollo e Innovación 2008-2011. (BOE 13/03/2008)

A) DATOS GENERALES:

Duración estimada total: 1 año
 Gasto presupuestario estimado inicialmente para 2009: 13.600,00 €
 Ingresos presupuestarios afectados previstos para 2009: 13.600,00 €

Concepto presupuestario de ingresos afectados: I/407006/39020

Agentes financiadores: Ministerio de Ciencia e Innovación

B) GESTION DEL GASTO PRESUPUESTARIO:

Gasto presupuestario realizado en el 2009: 21.740,96 €
 Gasto presupuestario acumulado de ejercicios ant.: 6.850,00 €
 Gasto pendiente de realizar en ejercicios sucesivos: -

C) GESTION DE INGRESOS AFECTADOS:

	CONCEPTOS PRESUPUESTARIOS INGRESOS I/407006/39020	TOTAL AFECTADO
Ingresos presupuestarios realizados en el 2009	16.725,00 €	16.725,00 €
Ingresos realizados acumulados ejercicios ant.	31.736,67 €	31.736,67 €
Ingresos pendientes de realizar en ejercicios posteriores	-	-

D) COEFICIENTE DE FINANCIACIÓN AL FINAL DEL EJERCICIO:

Coefficiente de financiación: 1,00

E) DESVIACIONES DE FINANCIACION A FINAL DEL EJERCICIO:

Desviaciones de financiación acumuladas: 19.870,71 €
 Desviaciones de financiación imputables al ejercicio: -5.015,96 €

PROYECTO DE INFRAESTRUCTURAS EN EL SNS

Resolución de 29 de diciembre de 2008 del Instituto de Salud Carlos III, por la que se aprueba la relación definitiva de resultados del subprograma de infraestructuras científico tecnológicas para centros del SNS, correspondiente a la convocatoria 2008

A) DATOS GENERALES:

Duración estimada total: 1 año
Gasto presupuestario estimado inicialmente para 2009: 604.015,10 €
Ingresos presupuestarios afectados previstos para 2009: 453.011,33 €

Concepto presupuestario de ingresos afectados: I/709009/39020

Agentes financiadores:

Instituto de Salud Carlos III

B) GESTIÓN DEL GASTO PRESUPUESTARIO

Gasto presupuestario realizado en el 2009: 575.529,76 €
Gasto presupuestario acumulado de ejercicios ant.: - €
Gasto pendiente de realizar en ejercicios sucesivos: - €

C) GESTIÓN DE INGRESOS AFECTADOS:

	CONCEPTOS PRESUPUESTARIOS INGRESOS	
	I/709009/39020	TOTAL AFECTADO
Ingresos presupuestarios realizados en el 2009	453.011,33 €	453.011,33 €
Ingresos realizados acumulados ejercicios ant.	0,00 €	0,00 €
Ingresos pendientes de realizar en ejercicios posteriores	0,00 €	0,00 €

D) COEFICIENTE DE FINANCIACIÓN AL FINAL DEL EJERCICIO:

Coefficiente de financiación efectivo: 0,75

E) DESVIACIONES DE FINANCIACIÓN A FINAL DEL EJERCICIO:

Desviaciones de financiación acumuladas: 21.364,01 €
Desviaciones de financiación imputables al ejercicio: 21.364,01 €

PROYECTO PARA CONTRATOS DE INVESTIGADORES 2007

Resolución de 12 de marzo de 2008 del ISCIII (BOE Nº 65 de 15 de marzo 2008)

A) DATOS GENERALES:

Duración estimada total: 3 AÑOS

Gasto presupuestario estimado inicialmente para 2009: 115.530,54 €

Ingresos presupuestarios afectados previstos para 2009: 115.530,54 €

Concepto presupuestario de ingresos afé I/405099/39020

Agentes financiadores: Instituto de Salud Carlos III

B) GESTION DEL GASTO PRESUPUESTARIO

Gasto presupuestario realizado en el 2009: 113.170,41 €

Gasto presupuestario acumulado de ejercicios ant.: 70.784,65 €

Gasto pendiente de realizar en ejercicios sucesivos:

C) GESTION DE INGRESOS AFECTADOS:

	CONCEPTOS PRESUPUESTARIOS INGRESOS I/405099/39020	TOTAL AFECTADO
Ingresos presupuestarios realizados en el 2009	274.194,74 €	274.194,74 €
Ingresos realizados acumulados ejercicios ant.	60.417,02 €	60.417,02 €
Ingresos pendientes de realizar en ejercicios posteriores	26.070,00 €	26.070,00 €

D) COEFICIENTE DE FINANCIACIÓN AL FINAL DEL EJERCICIO:

Coefficiente de financiación del ejercicio: 0,80

Coefficiente de financiación acumulado: 0,78

E) DESVIACIONES DE FINANCIACION A FINAL DEL EJERCICIO:

Desviaciones de financiación acumuladas: 190.215,18 €

Desviaciones de financiación imputables al ejercicio: 183.221,63 €

CONTRATOS DE INVESTIGACION RIO HORTEGA

Fecha de resolución 24/11/2008

A) DATOS GENERALES:

Duración estimada total:

Gasto presupuestario estimado inicialmente para 2009: 66.977,28 €

Ingresos presupuestarios afectados previstos para 2009: 66.977,28 €

Concepto presupuestario de ingresos a I/405099/39020

Agentes financiadores: Instituto de Salud Carlos III

B) GESTION DEL GASTO PRESUPUESTARIO

Gasto presupuestario realizado en el 2009: 82.238,86 €

Gasto presupuestario acumulado de ejercicios ant.: 191.092,71 €

Gasto pendiente de realizar en ejercicios sucesivos 2010: 44.072,64 €

C) GESTION DE INGRESOS AFECTADOS:

	CONCEPTOS PRESUPUESTARIOS INGRESOS	
	I/405099/39020	TOTAL AFECTADO
Ingresos presupuestarios realizados en el 2009	89.449,92 €	89.449,92 €
Ingresos realizados acumulados ejercicios ant.	197.427,02 €	197.427,02 €
Ingresos pendientes de realizar en ejercicios posteriores	44.072,64 €	44.072,64 €

D) COEFICIENTE DE FINANCIACIÓN AL FINAL DEL EJERCICIO:

Coefficiente de financiación del ejercicio: 0,81

E) DESVIACIONES DE FINANCIACION A FINAL DEL EJERCICIO:

Desviaciones de financiación acumuladas: 22.472,00 €

Desviaciones de financiación imputables al ejercicio: 22.472,00 €

CONSTRUCCION DEL CENTRO DE INVESTIGACION BIOMEDICA DE ARAGON
Resolución de 24 de junio de 2005 (BOE de 19 de julio de 2.005)

A) DATOS GENERALES:

Duración estimada total: 2 años
Gasto presupuestario estimado inicialmente para 2009: 2.357.327,00 €
Ingresos presupuestarios afectados previstos para 2009 2.357.327,00 €

Concepto presupuestario de ingresos a I/920000/39020

Agentes financiadores: INSTITUTO DE SALUD CARLOS III

B) GESTION DEL GASTO PRESUPUESTARIO

Gasto presupuestario realizado en el 2009: 1.178.663,50 €
Gasto presupuestario acumulado de ejercicios ant.: - €
Gasto pendiente de realizar en ejercicios sucesivos: 5.399.638,50 €

C) GESTION DE INGRESOS AFECTADOS:

	CONCEPTOS PRESUPUESTARIOS INGRESOS	
	I/920000/39020	TOTAL AFECTADO
Ingresos presupuestarios realizados en el 2009:	6.578.302,00 €	6.578.302,00 €
Ingresos realizados acumulados ejercicios ant.	0,00 €	0,00 €
Ingresos pendientes de realizar en ejercicios posteriores	0,00 €	0,00 €

D) COEFICIENTE DE FINANCIACIÓN AL FINAL DEL EJERCICIO:

Coeficiente de financiación: 1

E) DESVIACIONES DE FINANCIACION A FINAL DEL EJERCICIO:

Desviaciones de financiación acumuladas: 5.399.638,50 €
Desviaciones de financiación imputables al ejercicio: 5.399.638,50 €

PROYECTOS COMPLEMENTARIOS EN METODOLOGIA DE LA INVESTIGACION EN SERVICIOS DE SALUD Y EQUIDAD SOCIAL Y DE GÉNERO EN SALUD
RESOLUCION DE 20 DE DICIEMBRE DE 2007 DEL INSTITUTO DE SALUD CARLOS III
RESOLUCION DE 25 DE JULIO DE 2007 (B.O.E. Nº 223 DE 17 DE SEPTIEMBRE)

A) DATOS GENERALES:

Duración estimada total: 1 AÑO
Gasto presupuestario estimado inicialmente para 2009: 4.980,81 €
Ingresos presupuestarios afectados previstos para 2009: 4.980,81 €

Concepto presupuestario de ingresos afi./405099/39020

Agentes financiadores: Instituto de Salud Carlos III

B) GESTION DEL GASTO PRESUPUESTARIO

Gasto presupuestario realizado en el 2009: 4.930,00 €
Gasto presupuestario acumulado de ejercicios ant.: 29.791,68 €
Gasto pendiente de realizar en ejercicios sucesivos: - €

C) GESTION DE INGRESOS AFECTADOS:

CONCEPTOS PRESUPUESTARIOS INGRESOS	
I/405099/39020	
TOTAL AFECTADO	
Ingresos presupuestarios realizados en el 2009	0,00 €
Ingresos realizados acumulados ejercicios ant.	38.720,00 €
Ingresos pendientes de realizar en ejercicios posteriores	0,00 €

D) COEFICIENTE DE FINANCIACION AL FINAL DEL EJERCICIO:

Coefficiente de financiación: 1

E) DESVIACIONES DE FINANCIACION A FINAL DEL EJERCICIO:

Desviaciones de financiación acumuladas: 3.998,32 €
Desviaciones de financiación imputables al ejercicio: -4.930,00 €

PROYECTOS DE INVESTIGACIÓN CLÍNICA DE CARÁCTER NO COMERCIAL CON MEDICAMENTOS DE USO HUMANO
RESOLUCION DE 29 DE OCTUBRE DE 2007 DEL INSTITUTO DE SALUD CARLOS III
ORDEN SCO/1218/2004 DE 15 DE ABRIL (BOE Nº110)
RESOLUCION DE 16 DE ENERO DE 2007 DEL INSTITUTO DE SALUD CARLOS III

A) DATOS GENERALES:

Duración estimada total: 3 AÑOS

Gasto presupuestario estimado inicialmente para 2009: 92.068,90 €

Ingresos presupuestarios afectados previstos para 2009: 92.068,90 €

Agentes financiadores: Instituto de Salud Carlos III

Concepto presupuestario de ingresos € I/405099/39020

B) GESTION DEL GASTO PRESUPUESTARIO

Gasto presupuestario realizado en el 2009: 3.039,46 €

Gasto presupuestario acumulado de ejercicios ant.: 17.660,28 €

Gasto pendiente de realizar en ejercicios sucesivos: 97.347,86 €

C) GESTION DE INGRESOS AFECTADOS:

	CONCEPTOS PRESUPUESTARIOS INGRESOS I/405099/39020	TOTAL AFECTADO
Ingresos presupuestarios realizados en el 2009	43.596,30 €	43.596,30 €
Ingresos realizados acumulados ejercicios ant.	74.451,30 €	74.451,30 €
Ingresos pendientes de realizar en ejercicios posteriores	7.901,30 €	7.901,30 €

D) COEFICIENTE DE FINANCIACIÓN AL FINAL DEL EJERCICIO:

Coefficiente de financiación: 1

E) DESVIACIONES DE FINANCIACIÓN A FINAL DEL EJERCICIO:

Desviaciones de financiación acumuladas: 97.347,86 €

Desviaciones de financiación imputables al ejercicio: 40.556,84 €

PROYECTOS ETS

Resolución de 22 de marzo 2007 del Instituto de Salud Carlos III, por la que se convocan ayudas del Programa de Promoción de la Investigación Biomédica y en Ciencias de la Salud para la realización de estudios de investigaciones sobre evaluación de tecnologías sanitarias e investigación en servicios de salud en el marco del Plan Nacional I+D+I 2004-2007, durante el año 2007 (Orden SCO/1218/2004, de 15 de abril)

A) DATOS GENERALES:

Duración estimada total: 2 AÑOS

Gasto presupuestario estimado inicialmente para 2009: 273.821,00 €

Ingresos presupuestarios afectados previstos para 2009: 273.821,00 €

Concepto presupuestario de ingresos € I/405099/39020

Agentes financiadores: INSTITUTO DE SALUD CARLOS III

B) GESTION DEL GASTO PRESUPUESTARIO

Gasto presupuestario realizado en el 2009: 187.294,66 €

Gasto presupuestario acumulado de ejercicios ant.: 94.410,52 €

Gasto pendiente de realizar en ejercicios sucesivos: 347.314,79

C) GESTION DE INGRESOS AFECTADOS:

	CONCEPTOS PRESUPUESTARIOS INGRESOS I/405099/39020	TOTAL AFECTADO
Ingresos presupuestarios realizados en el 2009	445.668,41 €	445.668,41 €
Ingresos realizados acumulados ejercicios ant.	183.351,56 €	183.351,56 €
Ingresos pendientes de realizar en ejercicios posteriores	0,00 €	0,00 €

D) COEFICIENTE DE FINANCIACIÓN AL FINAL DEL EJERCICIO:

Coefficiente de financiación: 1

E) DESVIACIONES DE FINANCIACIÓN A FINAL DEL EJERCICIO:

Desviaciones de financiación acumuladas: 347.314,79 €

Desviaciones de financiación imputables al ejercicio: 258.373,75 €

PROYECTO PARA LA CONTRATACIÓN DE POSTDOCTORALES DE PERFECCIONAMIENTO EN LA INVESTIGACIÓN "SARA BORRELL "
Orden SCO/523/2008 de 27 de Febrero (BOE 29)

A) DATOS GENERALES:

Duración estimada total: 36.000,00 €
 Gasto presupuestario estimado inicialmente para 2009: 36.000,00 €
 Ingresos presupuestarios afectados previstos para 2009: 36.000,00 €
 Concepto presupuestario de ingresos a I/405099/39020

Agentes financiadores: INSTITUTO DE SALUD CARLOS III

B) GESTION DEL GASTO PRESUPUESTARIO

Gasto presupuestario realizado en el 2009: - €
 Gasto presupuestario acumulado de ejercicios ant.: - €
 Gasto pendiente de realizar en ejercicios sucesivos: 36.000,00 €

C) GESTION DE INGRESOS AFECTADOS:

	I/405099/39020	TOTAL AFECTADO
Ingresos presupuestarios realizados en el 2008	36.000,00 €	36.000,00 €
Ingresos realizados acumulados ejercicios ant.	0,00 €	0,00 €
Ingresos pendientes de realizar en ejercicios posteriores	0,00 €	0,00 €

D) COEFICIENTE DE FINANCIACIÓN AL FINAL DEL EJERCICIO:

Coefficiente de financiación 1

E) DESVIACIONES DE FINANCIACIÓN A FINAL DEL EJERCICIO:

Desviaciones de financiación acumuladas: 36.000,00 €
 Desviaciones de financiación imputables al ejercicio: 36.000,00 €

REDES TEMÁTICAS DE INVESTIGACIÓN COOPERATIVA
ORDEN SCO/709/2002 DEL Mº DE SALUD Y CONSUMO
RESOLUCION DE 13/06/2006 DEL ISCIH. BOE Nº145 DE 19 JUNIO 2006

A) DATOS GENERALES:

Duración estimada total: 4 AÑOS
Gasto presupuestario estimado inicialmente para 2009: 173.347,44 €
Ingresos presupuestarios afectados previstos para 2009: 173.347,44 €
Concepto presupuestario de ingresos a I/405099/39020

Agentes financiadores: INSTITUTO DE SALUD CARLOS III

B) GESTION DEL GASTO PRESUPUESTARIO

Gasto presupuestario realizado en el 2009: 140.818,33 €
Gasto presupuestario acumulado de ejercicios ant.: 306.566,48 €
Gasto pendiente de realizar en ejercicios sucesivos: 526.456,44 €

C) GESTION DE INGRESOS AFECTADOS:

	CONCEPTOS PRESUPUESTARIOS INGRESOS	
	I/405099/39020	TOTAL AFECTADO
Ingresos presupuestarios realizados en el 2009	324.385,55 €	324.385,55 €
Ingresos realizados acumulados ejercicios ant.	649.455,70 €	649.455,70 €
Ingresos pendientes de realizar en ejercicios posteriores	0,00 €	0,00 €

D) COEFICIENTE DE FINANCIACIÓN AL FINAL DEL EJERCICIO:

Coefficiente de financiación: 1

E) DESVIACIONES DE FINANCIACIÓN A FINAL DEL EJERCICIO:

Desviaciones de financiación acumuladas: 526.456,44 €
Desviaciones de financiación imputables al ejercicio: 183.567,22 €

PROYECTO DE INFRAESTRUCTURAS EN EL SNS

Resolución de 22 de diciembre de 2009 del Instituto de Salud Carlos III, por la que se aprueba la relación definitiva de resultados del subprograma de infraestructuras científico tecnológicas para centros del SNS, correspondiente a la convocatoria 2009

A) DATOS GENERALES:

Duración estimada total: 1 año

Gasto presupuestario estimado inicialmente para 2009: -

Ingresos presupuestarios afectados previstos para 2009: -

Agentes financiadores: Instituto de Salud Carlos III

Concepto presupuestario de ingresos afectados: I/709009/39020

B) GESTIÓN DEL GASTO PRESUPUESTARIO

Gasto presupuestario realizado en el 2009: - €

Gasto presupuestario acumulado de ejercicios ant.: - €

Gasto pendiente de realizar en ejercicios sucesivos: 193.871,99 €

C) GESTIÓN DE INGRESOS AFECTADOS:

CONCEPTOS PRESUPUESTARIOS INGRESOS	
	TOTAL AFECTADO
	I/709009/39020
Ingresos presupuestarios realizados en el 2009	193.871,99 €
Ingresos realizados acumulados ejercicios ant.	0,00 €
Ingresos pendientes de realizar en ejercicios posteriores	0,00 €

D) COEFICIENTE DE FINANCIACIÓN AL FINAL DEL EJERCICIO:

Coefficiente de financiación efectivo: 0,75

E) DESVIACIONES DE FINANCIACIÓN A FINAL DEL EJERCICIO:

Desviaciones de financiación acumuladas: 193.871,99 €

Desviaciones de financiación imputables al ejercicio: 193.871,99 €

CONSTRUCCION DEL CENTRO DE INVESTIGACION BIOMEDICA DE ARAGON
Resolución de 24 de junio de 2005 (BOE de 19 de julio de 2.005)

A) DATOS GENERALES:

Duración estimada total: 3 años
Gasto presupuestario estimado inicialmente para 2009: - €
Ingresos presupuestarios afectados previstos para 2009 - €

Concepto presupuestario de ingresos a I/707001/39037

Agentes financiadores: MINISTERIO DE SANIDAD Y CONSUMO

B) GESTION DEL GASTO PRESUPUESTARIO

Gasto presupuestario realizado en el 2009: - €
Gasto presupuestario acumulado de ejercicios ant.: 5.017.003,02 €
Gasto pendiente de realizar en ejercicios sucesivos: - €

C) GESTION DE INGRESOS AFECTADOS:

CONCEPTOS PRESUPUESTARIOS INGRESOS	
I/707001/39037	TOTAL AFECTADO
Ingresos presupuestarios realizados en el 2009:	2.429.130,59 €
Ingresos realizados acumulados ejercicios ant.	79.369,42 €
Ingresos pendientes de realizar en ejercicios posteriores	0,00 €

D) COEFICIENTE DE FINANCIACIÓN AL FINAL DEL EJERCICIO:

Coefficiente de financiaci 0,5

E) DESVIACIONES DE FINANCIACION A FINAL DEL EJERCICIO:

Desviaciones de financiación acumuladas: -1,50 €
Desviaciones de financiación imputables al ejercicio: 2.429.130,59 €

AYUDAS PARA EL FOMENTO DE LA TRASLACION DE LA APLICACIÓN TERAPEUTICA DE MEDICAMENTOS DE USO HUMANO, HUERFANOS Y TERAPIAS AVANZADAS
ORDEN SAS/2481/2009: AYUDAS FOMENTO TRASLACION APLICACIÓN TERAPEUTICA MEDICAMENTOS

A) DATOS GENERALES:

Duración estimada total: 1 AÑO
Gasto presupuestario estimado inicialmente para 2009: 332.068,14 €
Ingresos presupuestarios afectados previstos para 200: 332.068,14 €
Agentes financiadores: MINISTERIO DE SANIDAD Y POLITICA SOCIAL

Concepto presupuestario de ingresos I/470099/39053

B) GESTION DEL GASTO PRESUPUESTARIO

Gasto presupuestario realizado en el 2009: - €
Gasto presupuestario acumulado de ejercicios ant.: - €
Gasto pendiente de realizar en ejercicios sucesivos: 332.068,14 €

C) GESTION DE INGRESOS AFECTADOS:

	CONCEPTOS PRESUPUESTARIOS INGRESOS	TOTAL AFECTADO
	I/470099/39053	
Ingresos presupuestarios realizados en el 2009	332.068,14 €	332.068,14 €
Ingresos realizados acumulados ejercicios ant.	0,00 €	0,00 €
Ingresos pendientes de realizar en ejercicios posteriores	0,00 €	0,00 €

D) COEFICIENTE DE FINANCIACIÓN AL FINAL DEL EJERCICIO:

Coefficiente de financiac 1

E) DESVIACIONES DE FINANCIACION A FINAL DEL EJERCICIO:

Desviaciones de financiación acumuladas: 332.068,14 €
Desviaciones de financiación imputables al ejercicio: 332.068,14 €

DESARROLLO DEL PLAN DE CALIDAD PARA EL SISTEMA NACIONAL DE SALUD

Convenio de Colaboración para el desarrollo del Plan de Calidad para el Sistema Nacional de Salud elaborado por el Ministerio de Sanidad y Consumo, en el marco del artículo 21.2 de la Ley 16/2003. Firmado el 18 de junio de 2007.

A) DATOS GENERALES:

Duración estimada total: Desde la fecha de la firma hasta el cumplimiento de las obligaciones asumidas por las partes.

Gasto presupuestario estimado inicialmente para 2009: 1.477.061,06 €

Ingresos presupuestarios afectados previstos para 2009: 1.477.061,06 €

Concepto presupuestario de ingresos afectados: I/407099/39053

Agentes financiadores: Ministerio de Sanidad y Consumo

B) GESTIÓN DEL GASTO PRESUPUESTARIO

Gasto presupuestario realizado en el 2009: 1.190.554,18 €

Gasto presupuestario acumulado de ejercicios ant.: 2.670.939,94 €

Gasto pendiente de realizar en ejercicios sucesivos: 286.506,88 €

C) GESTIÓN DE INGRESOS AFECTADOS:

CONCEPTOS PRESUPUESTARIOS INGRESOS		TOTAL AFECTADO
I/407099/39053		
Ingresos presupuestarios realizados en el 2009	0,00 €	0,00 €
Ingresos realizados acumulados ejercicios ant.	4.148.001,00 €	0,00 €
Ingresos pendientes de realizar en ejercicios posteriores	0,00 €	0,00 €

D) COEFICIENTE DE FINANCIACIÓN AL FINAL DEL EJERCICIO:

Coefficiente de financiación: 1

E) DESVIACIONES DE FINANCIACIÓN A FINAL DEL EJERCICIO:

Desviaciones de financiación acumuladas: 286.506,88 €

Desviaciones de financiación imputables al ejercicio: -1.190.554,18 €

DESARROLLO DE ACTIVIDADES DE EVALUACION DE TECNOLOGIAS EN EL MARCO DEL PLAN DE CALIDAD PARA EL SISTEMA NACIONAL DE SALUD

Convenio de Colaboración para el desarrollo de actividades de Evaluación de Tecnologías en el marco del Plan de Calidad para el Sistema Nacional de Salud, firmado el 21 de septiembre de 2009.

A) DATOS GENERALES:

Duración estimada total: Desde la fecha de la firma hasta el cumplimiento de las obligaciones asumidas por las partes.

Gasto presupuestario estimado inicialmente para 2009: 1.193.334,00 €

Ingresos presupuestarios afectados previstos para 2009: 1.193.334,00 €

Agentes financiadores: Instituto de Salud Carlos III

Concepto presupuestario de ingresos afectados: I/407099/39053

B) GESTION DEL GASTO PRESUPUESTARIO

Gasto presupuestario realizado en el 2009: 852.354,84 €

Gasto presupuestario acumulado de ejercicios ant.: - €

Gasto pendiente de realizar en ejercicios sucesivos: 4.460.979,16 €

C) GESTION DE INGRESOS AFECTADOS:

	I/407099/39053	TOTAL AFECTADO
Ingresos presupuestarios realizados en el 2009	1.193.334,00 €	1.193.334,00 €
Ingresos realizados acumulados ejercicios ant.	0,00 €	0,00 €
Ingresos pendientes de realizar en ejercicios posteriores	4.120.000,00 €	4.120.000,00 €

D) COEFICIENTE DE FINANCIACIÓN AL FINAL DEL EJERCICIO:

Coefficiente de financiación: 1

E) DESVIACIONES DE FINANCIACION A FINAL DEL EJERCICIO:

Desviaciones de financiación acumuladas: 340.979,16 €

Desviaciones de financiación imputables al ejercicio: 340.979,16 €

CONVENIO DE COLABORACIÓN PARA LA MEDICIÓN DE LA CALIDAD Y SEGURIDAD ASISTENCIAL MEDIANTE EL USO DEL CMBD AL ALTA HOSPITALARIA

A) DATOS GENERALES:

Duración estimada total: 1 AÑO
 Gasto presupuestario estimado inicialmente para 2009: 86.654,83 €
 Ingresos presupuestarios afectados previstos para 2009 86.654,83 € **Concepto presupuestario de ingresos a** I/470009/39053

Agentes financiadores: MINISTERIO DE SANIDAD Y CONSUMO

B) GESTIÓN DEL GASTO PRESUPUESTARIO

Gasto presupuestario realizado en el 2009: 64.421,68 €
 Gasto presupuestario acumulado de ejercicios ant.: 22.233,15 €
 Gasto pendiente de realizar en ejercicios sucesivos: 0,00 €

C) GESTIÓN DE INGRESOS AFECTADOS:

	CONCEPTOS PRESUPUESTARIOS INGRESOS	
	I/470009/39053	TOTAL AFECTADO
Ingresos presupuestarios realizados en el 2009	0,00 €	0,00 €
Ingresos realizados acumulados ejercicios ant.	86.654,83 €	86.654,83 €
Ingresos pendientes de realizar en ejercicios posteriores	0,00 €	0,00 €

D) COEFICIENTE DE FINANCIACIÓN AL FINAL DEL EJERCICIO:

Coefficiente de financiación 1

E) DESVIACIONES DE FINANCIACIÓN A FINAL DEL EJERCICIO:

Desviaciones de financiación acumuladas: 0,00 €
 Desviaciones de financiación imputables al ejercicio: -64.421,68 €

EQUIPAMIENTO DEL CENTRO DE INVESTIGACION BIOMEDICA DE ARAGON
Resolución del 21 de septiembre del 2009 de la Secretaría de Estado de Investigación Convocatoria por medio de la Orden PRE/1083/2008 de 11 de abril.

A) DATOS GENERALES:

Duración estimada total: 4 años
Gasto presupuestario estimado inicialmente para 2009: 1.469.618,10 €
Ingresos presupuestarios afectados previstos para 2009 1.469.618,10 €
Agentes financiadores: MINISTERIO DE CIENCIA E INNOVACION

Concepto presupuestario de ingresos € /707001/39053
/920000/39053

B) GESTION DEL GASTO PRESUPUESTARIO

Gasto presupuestario realizado en el 2009: - €
Gasto presupuestario acumulado de ejercicios ant.: - €
Gasto pendiente de realizar en ejercicios sucesivos: 1.469.618,08 €

C) GESTION DE INGRESOS AFECTADOS:

	CONCEPTOS PRESUPUESTARIOS INGRESOS		TOTAL AFECTADO
	/707001/39053	/920000/39053	
Ingresos presupuestarios realizados en el 2009:	734.809,04 €	734.809,04 €	1.469.618,08 €
Ingresos realizados acumulados ejercicios ant.	0,00 €	0,00 €	0,00 €
Ingresos pendientes de realizar en ejercicios posteriores	0,00 €	0,00 €	0,00 €

D) COEFICIENTE DE FINANCIACIÓN AL FINAL DEL EJERCICIO:

Coefficiente de financiaci 1

E) DESVIACIONES DE FINANCIACION A FINAL DEL EJERCICIO:

Desviaciones de financiación acumuladas: 1.469.618,08 €
Desviaciones de financiación imputables al ejercicio: 1.469.618,08 €

Subvenciones para la incorporación de personal técnico de apoyo a la Investigación.
Resolución de 24 de diciembre de 2008 del Director General de Investigación, innovación y desarrollo.

A) DATOS GENERALES:

Duración estimada total:

Gasto presupuestario estimado inicialmente para 2009: -

Ingresos presupuestarios afectados previstos para 2009 -

Concepto presupuestario de ingresos a I/450008/55007

Agentes financiadores: Departamento de Ciencia, Tecnología, y Universidad

B) GESTIÓN DEL GASTO PRESUPUESTARIO

Gasto presupuestario realizado en el 2009: 94.169,15 €

Gasto presupuestario acumulado de ejercicios ant.: 82.759,92 €

Gasto pendiente de realizar en ejercicios sucesivos 2010 36.500,00 €

Gasto pendiente de realizar en ejercicios sucesivos 2011 25.000,00 €

C) GESTIÓN DE INGRESOS AFECTADOS:

	CONCEPTOS PRESUPUESTARIOS INGRESOS	
	I/450008/55007	TOTAL AFECTADO
Ingresos presupuestarios realizados en el 2009	44.653,00 €	44.653,00 €
Ingresos realizados acumulados ejercicios ant.	31.881,00 €	0,00 €
Ingresos pendientes de realizar en ejercicios posteriores	61.500,00 €	61.500,00 €

D) COEFICIENTE DE FINANCIACIÓN AL FINAL DEL EJERCICIO:

Coefficiente de financiación acumula 0,43

Coefficiente de financiación anula 0,47

E) DESVIACIONES DE FINANCIACION A FINAL DEL EJERCICIO:

Desviaciones de financiación acumuladas: 0,00 €

Desviaciones de financiación imputables al ejercicio: 0,00 €

PREMIO ARAGÓN INVESTIGA - IV EDICIÓN

Orden de 3 de junio de 2007 del Departamento de Ciencia, Tecnología y Universidad
Orden de 27 de noviembre de 2007 del Departamento de Ciencia, Tecnología y Universidad (acuerdo del Gobierno de Aragón de 20 de noviembre de 2007)

A) DATOS GENERALES:

Duración estimada total: 1 año
Gasto presupuestario estimado inicialmente para 2009: 30.156,02 €
Ingresos presupuestarios afectados previstos para 2009: 30.156,02 €

Concepto presupuestario de ingresos afectados: I/450008/5007

Agentes financiadores: Departamento de Ciencia y Tecnología

B) GESTIÓN DEL GASTO PRESUPUESTARIO

Gasto presupuestario realizado en el 2009: 9.001,84 €
Gasto presupuestario acumulado de ejercicios ant.: 13.843,98 €
Gasto pendiente de realizar en ejercicios sucesivos: 27.154,18 €

C) GESTIÓN DE INGRESOS AFECTADOS:

	CONCEPTOS PRESUPUESTARIOS INGRESOS	
	I/450008/5007	TOTAL AFECTADO
Ingresos presupuestarios realizados en el 2009	0,00 €	0,00 €
Ingresos realizados acumulados ejercicios ant.	50.000,00 €	50.000,00 €
Ingresos pendientes de realizar en ejercicios posteriores	0,00 €	0,00 €

D) COEFICIENTE DE FINANCIACIÓN AL FINAL DEL EJERCICIO:

Coefficiente de financiación: 1

E) DESVIACIONES DE FINANCIACIÓN A FINAL DEL EJERCICIO:

Desviaciones de financiación acumuladas: 27.154,18 €
Desviaciones de financiación imputables al ejercicio: -9.001,84 €

PROYECTOS INVESTIGACIÓN DGA

Resolución de 3 de noviembre de 2008 del Departamento de Ciencia, Tecnología y Universidad (B.O.A de 19/11/2008)
Resolución de 6 de julio de 2009 del Director General de Investigación, Innovación y Desarrollo (B.O.A. de 21/07/2009)

A) DATOS GENERALES:

Duración estimada total: 3 AÑOS

Gasto presupuestario estimado inicialmente para 2009: 111.877,00 €

Ingresos presupuestarios afectados previstos para 2009: 111.877,00 €

Concepto presupuestario de ingresos afectados: I/450008/55007

Agentes financiadores: Dpto Ciencia Tecnología y Universidad de la Diputación General de Aragón

B) GESTIÓN DEL GASTO PRESUPUESTARIO

Gasto presupuestario realizado en el 2009: 58.998,41 €

Gasto presupuestario acumulado de ejercicios ant.: 690,00 €

Gasto pendiente de realizar en ejercicios sucesivos: 69.139,00 €

C) GESTIÓN DE INGRESOS AFECTADOS:

	CONCEPTOS PRESUPUESTARIOS INGRESOS	
	I/450008/55007	I/750008/55007
Ingresos presupuestarios realizados en el 2009	98.750,00 €	10.000,00 €
Ingresos realizados acumulados ejercicios ant.	124.001,25 €	
Ingresos pendientes de realizar en ejercicios posteriores	69.139,00 €	
	TOTAL AFECTADO	
	108.750,00 €	124.001,25 €
		69.139,00 €

D) COEFICIENTE DE FINANCIACIÓN AL FINAL DEL EJERCICIO:

Coefficiente de financiación: 1

E) DESVIACIONES DE FINANCIACIÓN A FINAL DEL EJERCICIO:

Desviaciones de financiación acumuladas: 173.062,84 €

Desviaciones de financiación imputables al ejercicio: 39.751,59 €

PROYECTOS MULTIDISCIPLINARES DGA
ORDEN DE 5 DE ABRIL DE 2006 DEL DPTO. DE CIENCIA, TECN Y UNIVERSIDAD POR LA QUE SE CONVOCAN PARA EL AÑO 2006 SUBVYS PARA EL DESARROLLO DE PROYECTOS DE INVESTIGACIÓN DE CARÁCTER MULTIDISCIPLINAR (BOA DE 17 DE ABRIL DE 2006)
ORDEN DE 16 DE MARZO DE 2007 DEL DEPARTAMENTO DE CIENCIA, TECNOLOGÍA Y UNIVERSIDAD POR LA QUE SE CONVOCAN PARA EL AÑO 2007 SUBVENCIONES PARA EL DESARROLLO DE PROYECTOS DE INVESTIGACIÓN DE CARÁCTER MULTIDISCIPLINAR (BOA DE 23 DE MARZO DE 2007)

A) DATOS GENERALES:

Duración estimada total: 3 años

Gasto presupuestario estimado inicialmente para 2009: 29.988,00 €

Ingresos presupuestarios afectados previstos para 2009: 29.988,00 €

Concepto presupuestario de ingresos afectados: I/450008/55007

Agentes financiadores:

Departamento de Ciencia, Tecnología y Universidad de la Diputación General de Aragón

B) GESTION DEL GASTO PRESUPUESTARIO

Gasto presupuestario realizado en el 2009: 58.994,78 €

Gasto presupuestario acumulado de ejercicios ant.: 167.865,82 €

Gasto pendiente de realizar en ejercicios sucesivos: 0,00 €

C) GESTION DE INGRESOS AFECTADOS:

CONCEPTOS PRESUPUESTARIOS INGRESOS		TOTAL AFECTADO
I/450008/55007		
Ingresos presupuestarios realizados en el 2009	28.598,79 €	28.598,79 €
Ingresos realizados acumulados ejercicios ant.	192.678,00 €	192.678,00 €
Ingresos pendientes de realizar en ejercicios posteriores	0,00 €	0,00 €

D) COEFICIENTE DE FINANCIACIÓN AL FINAL DEL EJERCICIO:

Coefficiente de financiación: 1

E) DESVIACIONES DE FINANCIACION A FINAL DEL EJERCICIO:

Desviaciones de financiación acumuladas: -5.583,81 €

Desviaciones de financiación imputables al ejercicio: -30.395,99 €

REPARACION, MANTENIMIENTO Y PUESTA A PUNTO DE EQUIPAMIENTO CIENTIFICO

Resolución de 4 de septiembre de 2009, del Director General de Investigación, Innovación y Desarrollo del Departamento de Ciencia, Tecnología y Universidad, de la convocatoria de subvenciones para la reparación, mantenimiento y puesta a punto de equipamiento científico de los centros y organismos públicos de investigación, en la C.A.A.

A) DATOS GENERALES:

Duración estimada total: 1 año
Gasto presupuestario estimado inicialmente para 2009: 52.439,18 €
Ingresos presupuestarios afectados previstos para 2009: 24.966,00 €

Concepto presupuestario de ingresos afectados: I/450008/55007

Agentes financiadores:

Instituto de Salud Carlos III

B) GESTION DEL GASTO PRESUPUESTARIO

Gasto presupuestario realizado en el 2009: 24.966,00 €
Gasto presupuestario acumulado de ejercicios ant.: - €
Gasto pendiente de realizar en ejercicios sucesivos: - €

C) GESTION DE INGRESOS AFECTADOS:

CONCEPTOS PRESUPUESTARIOS INGRESOS	
	TOTAL AFECTADO
Ingresos presupuestarios realizados en el 2009	24.966,00 €
Ingresos realizados acumulados ejercicios ant.	0,00 €
Ingresos pendientes de realizar en ejercicios posteriores	0,00 €

D) COEFICIENTE DE FINANCIACION AL FINAL DEL EJERCICIO:

Coefficiente de financiación efectivo: 0,48

E) DESVIACIONES DE FINANCIACION A FINAL DEL EJERCICIO:

Desviaciones de financiación acumuladas: 0,00 €
Desviaciones de financiación imputables al ejercicio: 0,00 €

SUBVENCIONES PARA EL FOMENTO DE LA MOVILIDAD

Resolución de 28 de septiembre de 2007 de la Dirección General de Investigación, Innovación y desarrollo del Departamento de Ciencia y Tecnología y Universidad (BOA 24/10/2007)
Resolución de 2 de diciembre de 2008 de la Dirección General de Investigación, Innovación y desarrollo del Departamento de Ciencia y Tecnología y Universidad (BOA 19/12/2008)

A) DATOS GENERALES:

Duración estimada total: 1 año

Gasto presupuestario estimado inicialmente para 2009: 16.000,00 €

Ingresos presupuestarios afectados previstos para 2009: 16.000,00 €

Concepto presupuestario de ingresos afectados: /450008/55007

Agentes financiadores: Departamento de Ciencia y Tecnología

B) GESTION DEL GASTO PRESUPUESTARIO

Gasto presupuestario realizado en el 2009: 16.000,00 €

Gasto presupuestario acumulado de ejercicios ant.: 9.903,00 €

Gasto pendiente de realizar en ejercicios sucesivos: 0,00 €

C) GESTION DE INGRESOS AFECTADOS:

	CONCEPTOS PRESUPUESTARIOS INGRESOS	
	/450008/55007	TOTAL AFECTADO
Ingresos presupuestarios realizados en el 2009	25.903,00 €	25.903,00 €
Ingresos realizados acumulados ejercicios ant.	0,00 €	0,00 €
Ingresos pendientes de realizar en ejercicios posteriores	0,00 €	0,00 €

D) COEFICIENTE DE FINANCIACIÓN AL FINAL DEL EJERCICIO:

Coefficiente de financiación: 1

E) DESVIACIONES DE FINANCIACION A FINAL DEL EJERCICIO:

Desviaciones de financiación acumuladas: 0,00 €

Desviaciones de financiación imputables al ejercicio: 9.903,00 €

CONVENIO DE COLABORACIÓN DE AYUDA A LA INVESTIGACIÓN 2007 ENTRE LA FUNDACION MAPFRE Y EL INSTITUTO ARAGONES DE CIENCIAS DE LA SALUD
FIRMADO EL 6 DE FEBRERO DE 2008

A) DATOS GENERALES:

Duración estimada total: 1 AÑO
Gasto presupuestario estimado inicialmente para 2009: 9.202,69 €
Ingresos presupuestarios afectados previstos para 2009: 9.202,69 €
Agentes financiadores: FUNDACION MAPFRE
Concepto presupuestario de ingresos a: I/470009/72009

B) GESTION DEL GASTO PRESUPUESTARIO

Gasto presupuestario realizado en el 2009: 9.184,88 €
Gasto presupuestario acumulado de ejercicios ant.: 5.797,30 €
Gasto pendiente de realizar en ejercicios sucesivos: 17,82 €

C) GESTION DE INGRESOS AFECTADOS:

	CONCEPTOS PRESUPUESTARIOS INGRESOS	
	I/470009/72009	TOTAL AFECTADO
Ingresos presupuestarios realizados en el 2009	0,00 €	0,00 €
Ingresos realizados acumulados ejercicios ant.	15.000,00 €	15.000,00 €
Ingresos pendientes de realizar en ejercicios posteriores	0,00 €	0,00 €

D) COEFICIENTE DE FINANCIACIÓN AL FINAL DEL EJERCICIO:

Coeficiente de financiaci 1

E) DESVIACIONES DE FINANCIACION A FINAL DEL EJERCICIO:

Desviaciones de financiación acumuladas: 17,82 €
Desviaciones de financiación imputables al ejercicio: -9.184,88 €

CONVENIO PARA LA COLABORACION EN LAS LINEAS DE INVESTIGACION DEL GRUPO DE INVESTIGACION CLINICA DE ONCOLOGIA
Convenio entre el I+CS y Roche Farma, S.A. firmado el 14 de diciembre de 2009

A) DATOS GENERALES:

Duración estimada total: 3 años
Gasto presupuestario estimado inicialmente para 2009: 5.887,00 €
Ingresos presupuestarios afectados previstos para 2009: 5.887,00 €
Agentes financiadores: ROCHE FARMA, S.A.
Concepto presupuestario de ingresos afectado I/470009/72009

B) GESTION DEL GASTO PRESUPUESTARIO

Gasto presupuestario realizado en el 2009: - €
Gasto presupuestario acumulado de ejercicios ant.: - €
Gasto pendiente de realizar en ejercicios sucesivos: 29.435,00 €

C) GESTION DE INGRESOS AFECTADOS:

	CONCEPTOS PRESUPUESTARIOS INGRESOS	
	I/470009/72009	TOTAL AFECTADO
Ingresos presupuestarios realizados en el 2009	29.435,00 €	29.435,00 €
Ingresos realizados acumulados ejercicios ant.	0,00 €	0,00 €
Ingresos pendientes de realizar en ejercicios posteriores	0,00 €	0,00 €

D) COEFICIENTE DE FINANCIACIÓN AL FINAL DEL EJERCICIO:

Coefficiente de financiación: 1

E) DESVIACIONES DE FINANCIACION A FINAL DEL EJERCICIO:

Desviaciones de financiación acumuladas: 29.435,00 €
Desviaciones de financiación imputables al ejercicio: 29.435,00 €

FINANCIACION DE LAS LINEAS DE INVESTIGACION DE TERAPIA CELULAR EN HEPATOLOGIA Y GASTROENTEROLOGIA

Donación de Astellas Pharma, S.A. con fecha 31 de diciembre de 2009

A) DATOS GENERALES:

Duración estimada total: continua

Gasto presupuestario estimado inicialmente para 2009: 10.000,00 €

Ingresos presupuestarios afectados previstos para 2009: 10.000,00 €

Agentes financiadores: ASTELLAS PHARMA, S.A.

Concepto presupuestario de ingresos afectado /470009/72009

B) GESTION DEL GASTO PRESUPUESTARIO

Gasto presupuestario realizado en el 2009: - €

Gasto presupuestario acumulado de ejercicios ant.: - €

Gasto pendiente de realizar en ejercicios sucesivos: 10.000,00 €

C) GESTION DE INGRESOS AFECTADOS:

	CONCEPTOS PRESUPUESTARIOS INGRESOS	
	1/470009/72009	TOTAL AFECTADO
Ingresos presupuestarios realizados en el 2009	10.000,00 €	10.000,00 €
Ingresos realizados acumulados ejercicios ant.	0,00 €	0,00 €
Ingresos pendientes de realizar en ejercicios posteriores	0,00 €	0,00 €

D) COEFICIENTE DE FINANCIACIÓN AL FINAL DEL EJERCICIO:

Coefficiente de financiación: 1

E) DESVIACIONES DE FINANCIACION A FINAL DEL EJERCICIO:

Desviaciones de financiación acumuladas: 10.000,00 €

Desviaciones de financiación imputables al ejercicio: 10.000,00 €

PROYECTO DE INVESTIGACIÓN ENTRE EL INSTITUTO ARAGONÉS DE CIENCIAS DE LA SALUD Y FUNDACIÓN ESPAÑOLA DE ARTERIOESCLEROSIS
Convenio de colaboración entre La Fundación Española de Arterioesclerosis, IACS y Dr. José Antonio Casasnovas Lengua

A) DATOS GENERALES:

Duración estimada total: 2 años

Gasto presupuestario estimado inicialmente para 2009: 7.418,12 €

Ingresos presupuestarios afectados previstos para 2009: 7.418,12 €

Concepto presupuestario de ingresos afectado I/470009/72009

Agentes financiadores: FUNDACIÓN ESPAÑOLA DE ARTERIOESCLEROSIS

B) GESTIÓN DEL GASTO PRESUPUESTARIO

Gasto presupuestario realizado en el 2009: 7.418,12 €

Gasto presupuestario acumulado de ejercicios ant.: 4.581,88 €

Gasto pendiente de realizar en ejercicios sucesivos: 0,00 €

C) GESTIÓN DE INGRESOS AFECTADOS:

	CONCEPTOS PRESUPUESTARIOS INGRESOS	
	I/470009/72009	TOTAL AFECTADO
Ingresos presupuestarios realizados en el 2009	0,00 €	12.000,00 €
Ingresos realizados acumulados ejercicios ant.	12.000,00 €	0,00 €
Ingresos pendientes de realizar en ejercicios posteriores	0,00 €	0,00 €

D) COEFICIENTE DE FINANCIACIÓN AL FINAL DEL EJERCICIO:

Coefficiente de financiación: 1

E) DESVIACIONES DE FINANCIACIÓN A FINAL DEL EJERCICIO:

Desviaciones de financiación acumuladas: 0,00 €

Desviaciones de financiación imputables al ejercicio: -7.418,12 €

CONVENIO PARA LA FINANCIACION DE LAS LINEAS DE INVESTIGACION DEL "GRUPO DE ESTUDIO DE ENFERMEDADES HEMATOLOGICAS Y METABOLICAS"
Firmado entre el Instituto Aragonés de Ciencias de la Salud y la Fundación para el estudio de la hematología y hemoterapia en Aragón (FEHHA) el 20 de febrero de 2009.

A) DATOS GENERALES:

Duración estimada total: 2 años

Gasto presupuestario estimado inicialmente para 2009: 45.000,00 €

Ingresos presupuestarios afectados previstos para 2009 45.000,00 €

Concepto presupuestario de ingresos nº I/470009/72009

Agentes financiadores: FUNDACION PARA EL ESTUDIO DE LA HEMATOLOGIA Y HEMOTERAPIA EN ARAGON

B) GESTION DEL GASTO PRESUPUESTARIO

Gasto presupuestario realizado en el 2009: 13.850,23 €

Gasto presupuestario acumulado de ejercicios ant.: - €

Gasto pendiente de realizar en ejercicios sucesivos: 31.149,77 €

C) GESTION DE INGRESOS AFECTADOS:

	CONCEPTOS PRESUPUESTARIOS INGRESOS I/470009/72009	TOTAL AFECTADO
Ingresos presupuestarios realizados en el 2009:	45.000,00 €	45.000,00 €
Ingresos realizados acumulados ejercicios ant.	0,00 €	0,00 €
Ingresos pendientes de realizar en ejercicios posteriores	0,00 €	0,00 €

D) COEFICIENTE DE FINANCIACIÓN AL FINAL DEL EJERCICIO:

Coefficiente de financiaci 1

E) DESVIACIONES DE FINANCIACION A FINAL DEL EJERCICIO:

Desviaciones de financiación acumuladas: 31.149,77 €

Desviaciones de financiación imputables al ejercicio: 31.149,77 €

ESTUDIO FIPSE SOBRE TRASPLANTE HEPATICO EN PACIENTES INFECTADOS POR EL VIH EN ESPAÑA (2009-2011)

A) DATOS GENERALES:

Duración estimada total: 2

Gasto presupuestario estimado inicialmente para 2009: 3.183,80 €

Ingresos presupuestarios afectados previstos para 2009: 3.183,80 €

Concepto presupuestario de ingresos afectados: I/470009/72009

Agentes financiadores: FUNDACION PARA LA INVESTIGACION Y LA PREVENCIÓN DEL SIDA EN ESPAÑA

B) GESTION DEL GASTO PRESUPUESTARIO

Gasto presupuestario realizado en el 2009: 3.183,80 €

Gasto presupuestario acumulado de ejercicios ant.: 0,00 €

Gasto pendiente de realizar en ejercicios sucesivos: 0,00 €

C) GESTION DE INGRESOS AFECTADOS:

	CONCEPTOS PRESUPUESTARIOS INGRESOS	
	I/470009/72009	TOTAL AFECTADO
Ingresos presupuestarios realizados en el 2009	0,00 €	0,00 €
Ingresos realizados acumulados ejercicios ant.	0,00 €	0,00 €
Ingresos pendientes de realizar en ejercicios posteriores	0,00 €	0,00 €

D) COEFICIENTE DE FINANCIACIÓN AL FINAL DEL EJERCICIO:

Coefficiente de financiación: 1

E) DESVIACIONES DE FINANCIACION A FINAL DEL EJERCICIO:

Desviaciones de financiación acumuladas: -3.183,80 €

Desviaciones de financiación imputables al ejercicio: -3.183,80 €

CONVENIO ENTRE LA FUNDACION DE INVESTIGACION MEDICA MUTUA MADRILEÑA Y EL I+CS PARA EL DESARROLLO DEL PROYECTO ABORDAJES DE VIROTHERAPIA Y TERAPIA CELULAR

A) DATOS GENERALES:

Duración estimada total: 3 años

Gasto presupuestario estimado inicialmente para 2009: 60.000,00 €

Ingresos presupuestarios afectados previstos para 2009: 60.000,00 €

Agentes financiadores: Fundación Mutua Madrileña

Concepto presupuestario de ingresos afectados: I/470009/72009

B) GESTION DEL GASTO PRESUPUESTARIO

Gasto presupuestario realizado en el 2009: 21.618,57 €

Gasto presupuestario acumulado de ejercicios ant.: 4.003,77

Gasto pendiente de realizar en ejercicios sucesivos: 34.377,66 €

C) GESTION DE INGRESOS AFECTADOS:

	CONCEPTOS PRESUPUESTARIOS INGRESOS	
	I/470009/72009	TOTAL AFECTADO
Ingresos presupuestarios realizados en el 2009	0,00 €	0,00 €
Ingresos realizados acumulados e ejercicios ant.	60.000,00 €	60.000,00 €
Ingresos pendientes de realizar en ejercicios posteriores	0,00 €	0,00 €

D) COEFICIENTE DE FINANCIACIÓN AL FINAL DEL EJERCICIO:

Coefficiente de financiación: 1

E) DESVIACIONES DE FINANCIACION A FINAL DEL EJERCICIO:

Desviaciones de financiación acumuladas: 34.377,66 €

Desviaciones de financiación imputables al ejercicio: -21.618,57 €

CONVENIO ENTRE LA FUNDACIÓN DE INVESTIGACIÓN MUTUA MADRILEÑA Y EL I+CS PARA FOMENTAR LA COLABORACIÓN EN ACTIVIDADES DE INVESTIGACIÓN

A) DATOS GENERALES:

Duración estimada total: 2 AÑOS
 Gasto presupuestario estimado inicialmente para 2009: 20.000,00 €
 Ingresos presupuestarios afectados previstos para 2009: 20.000,00 €
 Agentes financiadores: Mutua Madrileña
 Concepto presupuestario de ingresos afectados: I/470009/72009

B) GESTIÓN DEL GASTO PRESUPUESTARIO

Gasto presupuestario realizado en el 2009: 7.168,80 €
 Gasto presupuestario acumulado de ejercicios ant.: 1.792,20 €
 Gasto pendiente de realizar en ejercicios sucesivos: 11.039,00 €

C) GESTIÓN DE INGRESOS AFECTADOS:

	CONCEPTOS PRESUPUESTARIOS INGRESOS	
	I/470009/72009	TOTAL AFECTADO
Ingresos presupuestarios realizados en el 2009	0,00 €	0,00 €
Ingresos realizados acumulados ejercicios ant.	20.000,00 €	20.000,00 €
Ingresos pendientes de realizar en ejercicios posteriores	0,00 €	0,00 €

D) COEFICIENTE DE FINANCIACIÓN AL FINAL DEL EJERCICIO:

Coefficiente de financiación: 1

E) DESVIACIONES DE FINANCIACIÓN A FINAL DEL EJERCICIO:

Desviaciones de financiación acumuladas: 11.039,00 €
 Desviaciones de financiación imputables al ejercicio: -7.168,80 €

PROGRAMA FOCUS - FINANCIACION PRIVADA

Convenios con Janssen- Cilag S.A., Merck Sharp & Dohme de España S.A., Laboratorios Doctor Esteve S.A., Pfizer S.A. y Consorcio Aragonés Sanitario de Alta Resolución.

A) DATOS GENERALES:

Duración estimada total: 1 AÑO
 Gasto presupuestario estimado inicialmente para 2009: 70.000,00 €
 Ingresos presupuestarios afectados previstos para 2009: 70.000,00 €
 Concepto presupuestario de ingresos afectados: I/470009/72009

Agentes financiadores: Janssen- Cilag S.A., Merck Sharp & Dohme de España S.A., Laboratorios Dr. Esteve S.A., Pfizer S.A. y Consorcio Aragonés Sanitario de Alta Resolución.

B) GESTION DEL GASTO PRESUPUESTARIO

Gasto presupuestario realizado en el 2009: 41.276,36 €
 Gasto presupuestario acumulado de ejercicios ant.: - €
 Gasto pendiente de realizar en ejercicios sucesivos: - €

C) GESTION DE INGRESOS AFECTADOS:

	CONCEPTOS PRESUPUESTARIOS INGRESOS	
	I/470009/72009	TOTAL AFECTADO
Ingresos presupuestarios realizados en el 2009	78.665,00 €	78.665,00 €
Ingresos realizados acumulados ejercicios ant.	0,00 €	0,00 €
Ingresos pendientes de realizar en ejercicios posteriores	0,00 €	0,00 €

D) COEFICIENTE DE FINANCIACION AL FINAL DEL EJERCICIO:

Coefficiente de financiación: 1

E) DESVIACIONES DE FINANCIACION A FINAL DEL EJERCICIO:

Desviaciones de financiación acumuladas: 37.388,64 €
 Desviaciones de financiación imputables al ejercicio: 37.388,64 €

ENSAYOS CLÍNICOS (CONVENIO SALUD I+CS 14/11/2003)
INSTRUCCIÓN D.G.SALUD DE 23/12/2003; INSTRUCCIÓN D.G.SALUD DE 19/10/2004; RD 223/2004 ENSAYOS CLÍNICOS CON MEDICAMENTOS, LEY 6/2002 DE SALUD DE ARAGÓN

A) DATOS GENERALES:

Duración estimada total: Continúa
Gasto presupuestario estimado inicialmente para 2009: 1.500.000,00 €
Ingresos presupuestarios afectados previstos para 2009: 1.500.000,00 €
Agentes financiadores: Promotores farmacéuticos

Concepto presupuestario de ingresos afectados: I/470009/72009

B) GESTIÓN DEL GASTO PRESUPUESTARIO

Gasto presupuestario realizado en el 2009: 500.265,72 €
Gasto presupuestario acumulado de ejercicios ant.: 1.696.431,47 €
Gasto pendiente de realizar en ejercicios sucesivos: 2.593.898,99 €

C) GESTIÓN DE INGRESOS AFECTADOS:

	CONCEPTOS PRESUPUESTARIOS INGRESOS	
	I/470009/72009	TOTAL AFECTADO
Ingresos presupuestarios realizados en el 2009	880.401,44 €	880.401,44 €
Ingresos realizados acumulados ejercicios ant.	3.910.194,74 €	3.910.194,74 €
Ingresos pendientes de realizar en ejercicios posteriores	-	-

D) COEFICIENTE DE FINANCIACIÓN AL FINAL DEL EJERCICIO:

Coefficiente de financiación: 1

E) DESVIACIONES DE FINANCIACIÓN A FINAL DEL EJERCICIO:

Desviaciones de financiación acumuladas: 2.593.898,99 €
Desviaciones de financiación imputables al ejercicio: 380.135,72 €

DONACIÓN DE PFIZER S.A. PARA SEMINARIO DE ALTA DIRECCION PARA EL DESARROLLO DEL PROYECTO DE GESTION CLINICA PARA ATENCION PRIMARIA.

A) DATOS GENERALES:

Duración estimada total: 1 AÑO
 Gasto presupuestario estimado inicialmente para 2009: 2.993,04 €
 Ingresos presupuestarios afectados previstos para 2009: 2.993,04 €
 Agentes financiadores: Pfizer S.A.
 Concepto presupuestario de ingresos afectados: I/470009/72009

B) GESTION DEL GASTO PRESUPUESTARIO

Gasto presupuestario realizado en el 2009: 2.882,20 €
 Gasto presupuestario acumulado de ejercicios ant.: 0,00 €
 Gasto pendiente de realizar en ejercicios sucesivos: 0,00 €

C) GESTION DE INGRESOS AFECTADOS:

	CONCEPTOS PRESUPUESTARIOS INGRESOS	
	I/470009/72009	TOTAL AFECTADO
Ingresos presupuestarios realizados en el 2009	2.993,04 €	2.993,04 €
Ingresos realizados acumulados ejercicios ant.	0,00 €	0,00 €
Ingresos pendientes de realizar en ejercicios posteriores	0,00 €	0,00 €

D) COEFICIENTE DE FINANCIACIÓN AL FINAL DEL EJERCICIO:

Coefficiente de financiación: 1

E) DESVIACIONES DE FINANCIACIÓN A FINAL DEL EJERCICIO:

Desviaciones de financiación acumuladas: 110,84 €
 Desviaciones de financiación imputables al ejercicio: 110,84 €

CONVENIO DE COLABORACIÓN IBERCAJA - I+CS PARA LA COLABORACIÓN EN EL DESARROLLO DEL PROYECTO ATLAS DE VARIACIONES DE LA PRÁCTICA MÉDICA EN EL SNS
Firmado el 13 noviembre de 2007

A) DATOS GENERALES:

Duración estimada total: 3 años
 Gasto presupuestario estimado inicialmente para 2009: 100.000,00 €
 Ingresos presupuestarios afectados previstos para 2009: 100.000,00 €
 Concepto presupuestario de ingresos a I/47009/72009

Agentes financiadores: IBERCAJA

B) GESTIÓN DEL GASTO PRESUPUESTARIO

Gasto presupuestario realizado en el 2009: 134.767,27 €
 Gasto presupuestario acumulado de ejercicios ant.: 90.232,73 €
 Gasto pendiente de realizar en ejercicios sucesivos: 150.000,00 €

C) GESTIÓN DE INGRESOS AFECTADOS:

	CONCEPTOS PRESUPUESTARIOS INGRESOS	
	I/47009/72009	TOTAL AFECTADO
Ingresos presupuestarios realizados en el 2009	0,00 €	0,00 €
Ingresos realizados acumulados ejercicios ant.	375.000,00 €	0,00 €
Ingresos pendientes de realizar en ejercicios posteriores	0,00 €	0,00 €

D) COEFICIENTE DE FINANCIACIÓN AL FINAL DEL EJERCICIO:

Coefficiente de financiación: 1

E) DESVIACIONES DE FINANCIACIÓN A FINAL DEL EJERCICIO:

Desviaciones de financiación acumuladas: 150.000,00 €
 Desviaciones de financiación imputables al ejercicio: -134.767,27 €

PROYECTO DE INVESTIGACIÓN ENTRE EL INSTITUTO ARAGONÉS DE CIENCIAS DE LA SALUD Y COMERCIAL RAFER, S.L.
estudio "MicroRNA's asociados a síndromes mielodisplásicos (SMD) y mutaciones genéticas en enfermedades de depósito

A) DATOS GENERALES:

Duración estimada total: 3 año

Gasto presupuestario estimado inicialmente para 2009: 34.500,00 €

Ingresos presupuestarios afectados previstos para 2009: 34.500,00 €

Agentes financiadores: COMERCIAL RAFER, S.L.

Concepto presupuestario de ingresos afectados: I/470009/72009

B) GESTION DEL GASTO PRESUPUESTARIO

Gasto presupuestario realizado en el 2009: 10.411,74 €

Gasto presupuestario acumulado de ejercicios ant.: - €

Gasto pendiente de realizar en ejercicios sucesivos: 24.088,26 €

C) GESTION DE INGRESOS AFECTADOS:

	CONCEPTOS PRESUPUESTARIOS INGRESOS	
	I/470009/72009	TOTAL AFECTADO
Ingresos presupuestarios realizados en el 2009	0,00 €	0,00 €
Ingresos realizados acumulados ejercicios ant.	34.500,00 €	34.500,00 €
Ingresos pendientes de realizar en ejercicios posteriores	0,00 €	0,00 €

D) COEFICIENTE DE FINANCIACIÓN AL FINAL DEL EJERCICIO:

Coefficiente de financiación: 1

E) DESVIACIONES DE FINANCIACION A FINAL DEL EJERCICIO:

Desviaciones de financiación acumuladas: 24.088,26 €

Desviaciones de financiación imputables al ejercicio: -10.411,74 €

DONACION ASOCIACION TOMMAR

DONACIÓN ASOCIACION TOMMAR destinada a financiar las líneas de investigación del Grupo Aragonés de Investigación en Psiodermatología asociado al Instituto Aragonés de Ciencias de la Salud

A) DATOS GENERALES:

Duración estimada total: 1 año
 Gasto presupuestario estimado inicialmente para 2009: 24.500,00 €
 Ingresos presupuestarios afectados previstos para 2009: 24.500,00 €

Concepto presupuestario de ingresos afectados: I/470009/2009

Agentes financiadores: Asociación Tommar

B) GESTION DEL GASTO PRESUPUESTARIO:

Gasto presupuestario realizado en el 2009: 10.859,21 €
 Gasto presupuestario acumulado de ejercicios ant.: - €
 Gasto pendiente de realizar en ejercicios sucesivos: - €

C) GESTION DE INGRESOS AFECTADOS:

CONCEPTOS PRESUPUESTARIOS INGRESOS	
	I/470009/2009
Ingresos presupuestarios realizados en el 2009	24.500,00 €
Ingresos realizados acumulados ejercicios ant.	- €
Ingresos pendientes de realizar en ejercicios posteriores	- €
	TOTAL AFECTADO
	24.500,00 €

D) COEFICIENTE DE FINANCIACION AL FINAL DEL EJERCICIO:

Coefficiente de financiación efectivo: 1,00

E) DESVIACIONES DE FINANCIACION A FINAL DEL EJERCICIO:

Desviaciones de financiación acumuladas: 13.640,79 €
 Desviaciones de financiación imputables al ejercicio: 13.640,79 €

PROYECTO DE INVESTIGACIÓN ENTRE EL INSTITUTO ARAGONÉS DE CIENCIAS DE LA SALUD Y FETEEG

"Estudio genético y enzimático de pacientes españoles afectados de la enfermedad de Gaucher, así como de la validación de marcadores subrogados de la enfermedad".

A) DATOS GENERALES:

Duración estimada total: 1 año

Gasto presupuestario estimado inicialmente para 2009: 30.000,00 €

Ingresos presupuestarios afectados previstos para 2009: 30.000,00 €

Agentes financiadores: FETEEG

Concepto presupuestario de ingresos afectados: I/470009/72009

B) GESTION DEL GASTO PRESUPUESTARIO

Gasto presupuestario realizado en el 2009: 30.634,18 €

Gasto presupuestario acumulado de ejercicios ant.: - €

Gasto pendiente de realizar en ejercicios sucesivos: - €

C) GESTION DE INGRESOS AFECTADOS:

	CONCEPTOS PRESUPUESTARIOS INGRESOS	
	I/470009/72009	TOTAL AFECTADO
Ingresos presupuestarios realizados en el 2009	30.000,00 €	30.000,00 €
Ingresos realizados acumulados ejercicios ant.	0,00 €	0,00 €
Ingresos pendientes de realizar en ejercicios posteriores	0,00 €	0,00 €

D) COEFICIENTE DE FINANCIACIÓN AL FINAL DEL EJERCICIO:

Coefficiente de financiación: 1

E) DESVIACIONES DE FINANCIACIÓN A FINAL DEL EJERCICIO:

Desviaciones de financiación acumuladas: -634,18 €

Desviaciones de financiación imputables al ejercicio: -634,18 €

PROYECTO GENAME

Contrato de Investigación Proyecto "Identificación de Dianas Terapéuticas en Atrofia Muscular Espinal" firmado el 1 de marzo de 2007.

A) DATOS GENERALES:

Duración estimada total: Hasta fin del estudio

Gasto presupuestario estimado inicialmente para 2009: 8.066,21 €

Ingresos presupuestarios afectados previstos para 2009: 8.066,21 €

Agentes financiadores: Fundación Des.Inves.Genómica y Proteom. (Genoma España)

Concepto presupuestario de ingresos afectados: I/470009/72009

B) GESTIÓN DEL GASTO PRESUPUESTARIO

Gasto presupuestario realizado en el 2009: 16.218,11 €

Gasto presupuestario acumulado de ejercicios ant.: 16.758,35 €

Gasto pendiente de realizar en ejercicios sucesivos: 65.190,61 €

C) GESTIÓN DE INGRESOS AFECTADOS:

	CONCEPTOS PRESUPUESTARIOS INGRESOS	
	I/470009/72009	TOTAL AFECTADO
Ingresos presupuestarios realizados en el 2009	8.066,21 €	8.066,21 €
Ingresos realizados acumulados ejercicios ant.	90.100,86 €	90.100,86 €
Ingresos pendientes de realizar en ejercicios posteriores	11.405,17 €	11.405,17 €

D) COEFICIENTE DE FINANCIACIÓN AL FINAL DEL EJERCICIO:

Coefficiente de financiación: 1

E) DESVIACIONES DE FINANCIACIÓN A FINAL DEL EJERCICIO:

Desviaciones de financiación acumuladas: 65.190,61 €

Desviaciones de financiación imputables al ejercicio: -8.151,90 €

CONVENIO DE COLABORACION PARA EL DESARROLLO DE ACTUACIONES, LINEAS Y PROYECTOS APROBADOS POR EL PATRONATO
Firmado entre el Instituto Aragonés de Ciencias de la Salud y la Fundación Aragón I+D (ARAID) en fecha 09 de septiembre de 2009

A) DATOS GENERALES:

Duración estimada total: 2 años

Gasto presupuestario estimado inicialmente para 2009: 45.000,00 €

Ingresos presupuestarios afectados previstos para 2009: 45.000,00 €

Concepto presupuestario de ingresos a I/470009/72009

Agentes financiadores: FUNDACION ARAGON I+D (ARAID)

B) GESTION DEL GASTO PRESUPUESTARIO

Gasto presupuestario realizado en el 2009: 30.040,32 €

Gasto presupuestario acumulado de ejercicios ant.: - €

Gasto pendiente de realizar en ejercicios sucesivos: 18.641,29 €

C) GESTION DE INGRESOS AFECTADOS:

	CONCEPTOS PRESUPUESTARIOS INGRESOS	
	I/470009/72009	TOTAL AFECTADO
Ingresos presupuestarios realizados en el 2009:	48.681,61 €	48.681,61 €
Ingresos realizados acumulados ejercicios ant.	0,00 €	0,00 €
Ingresos pendientes de realizar en ejercicios posteriores	0,00 €	0,00 €

D) COEFICIENTE DE FINANCIACIÓN AL FINAL DEL EJERCICIO:

Coefficiente de financiación: 1

E) DESVIACIONES DE FINANCIACION A FINAL DEL EJERCICIO:

Desviaciones de financiación acumuladas: 18.641,29 €

Desviaciones de financiación imputables al ejercicio: 18.641,29 €

-ANEXO- 8,1 -
INMOVILIZADO,
INVENTARIO Y AMORTIZACIÓN DE ACTIVOS ADQUIRIDOS ANTES DEL 31 DE DICIEMBRE DE 2005

CUADRO AMORTIZACIÓN 2009

CTA. PRESUP.	CTA.	CONCEPTO	IMPORTE	VALOR RESIDUAL	FECHA PUESTA FUNC.	AMORT. 2009	Nº DIAS DE 2009	PER. MAX AÑOS	COEF. AMORT.	COEF. POR Nº DIAS	AMORTIZ 2009	AMORTIZ ACUMULADA
60300	MAQ. INST. Y UTILL.	CENTRIFUGA REFRIGERADA. ROTOR ANGULAR	3.028,10 €	302,81 €	27-03-03	31-12-09	365	14	7,14	7,14	194,66 €	1.316,78 €
60300	MAQ. INST. Y UTILL.	INCUBADOR Y AGITADOR	6.767,75 €	676,78 €	15-10-03	31-12-09	365	14	7,14	7,14	435,07 €	2.702,20 €
60300	MAQ. INST. Y UTILL.	PAQUIMETRO	6.663,16 €	666,32 €	15-10-03	31-12-09	365	14	7,14	7,14	428,35 €	2.660,44 €
60300	MAQ. INST. Y UTILL.	CENTRIFUGA DIGIGEN	1.599,64 €	159,96 €	28-11-03	31-12-09	365	14	7,14	7,14	102,83 €	626,30 €
60300	MAQ. INST. Y UTILL.	CONGELADOR VERTICAL	11.995,00 €	1.199,50 €	05-12-03	31-12-09	365	14	7,14	7,14	771,11 €	4.681,57 €
60300	MAQ. INST. Y UTILL.	ESPECTROFOTOMETRO	9.860,00 €	986,00 €	26-11-03	31-12-09	365	14	7,14	7,14	633,86 €	3.863,92 €
60300	MAQ. INST. Y UTILL.	ESPECTROFLUORIMETRO	19.500,00 €	1.950,00 €	04-02-04	31-12-09	365	14	7,14	7,14	1.253,57 €	7.404,66 €
60300	MAQ. INST. Y UTILL.	CONGELADOR + ACCESORIOS	10.379,00 €	1.037,90 €	14-11-03	31-12-09	365	14	7,14	7,14	667,22 €	4.089,24 €
60300	MAQ. INST. Y UTILL.	MICROSCOPIO CONFOCAL. Exp.1/2003	228.979,00 €	22.897,90 €	13-11-03	31-12-09	365	14	7,14	7,14	14.720,08 €	90.256,26 €
60300	MAQ. INST. Y UTILL.	ESTACION DE HIBRIDACION. Exp.2/2003	62.715,00 €	6.271,50 €	15-12-03	31-12-09	365	14	7,14	7,14	4.031,88 €	24.366,80 €
60300	MAQ. INST. Y UTILL.	LECTOR BIOCHIPS. Exp.3/2003	40.500,00 €	4.050,00 €	15-12-03	31-12-09	365	14	7,14	7,14	2.603,57 €	15.735,56 €
60600	EQ. PROC. INFORMA.	ORDENADOR PORTATIL 2703W	1.453,48 €	145,35 €	04-09-03	31-12-09	365	8	12,50	12,50	163,52 €	1.033,96 €
60600	EQ. PROC. INFORMA.	VIDEOPROYECTOR 3M- MP 8749 XGA	2.974,99 €	297,50 €	14-11-03	31-12-09	365	8	12,50	12,50	334,69 €	2.051,21 €
60600	EQ. PROC. INFORMA.	CABLE DE COMUNICACION	1.000,00 €	100,00 €	01-08-03	31-12-09	365	8	12,50	12,50	112,50 €	721,85 €
60600	EQ. PROC. INFORMA.	6 ORDENADORES COMPAQ Y 3 IMPRESORAS HP 2200	8.745,00 €	874,50 €	28-02-03	31-12-09	365	8	12,50	12,50	983,81 €	6.727,66 €
60600	EQ. PROC. INFORMA.	5 ORDENADORES E IMPRESORAS	7.801,89 €	780,19 €	03-06-03	31-12-09	365	8	12,50	12,50	877,71 €	5.773,67 €
60600	EQ. PROC. INFORMA.	SOFTWARE	5.906,43 €	- €	20-06-03	20-06-09	171	6	16,67	7,81	461,19 €	5.906,43 €
60600	EQ. PROC. INFORMA.	ORDENADOR PORTATIL	1.628,80 €	162,88 €	26-06-03	31-12-09	365	8	12,50	12,50	183,24 €	1.193,82 €
60600	EQ. PROC. INFORMA.	2 ORDENADORES + 2 IMPRESORAS	3.919,59 €	391,96 €	01-08-03	31-12-09	365	8	12,50	12,50	440,95 €	2.829,35 €
60600	EQ. PROC. INFORMA.	CANON PORTATIL	472,12 €	47,21 €	15-10-03	31-12-09	365	8	12,50	12,50	53,11 €	329,89 €
60600	EQ. PROC. INFORMA.	DIGITALIZADOR	4.999,99 €	500,00 €	15-10-03	31-12-09	365	8	12,50	12,50	562,50 €	3.493,66 €
60600	EQ. PROC. INFORMA.	ORDENADOR PORTATIL	1.681,85 €	168,19 €	15-10-03	31-12-09	365	8	12,50	12,50	189,21 €	1.175,16 €
60600	EQ. PROC. INFORMA.	ORDENADOR	2.403,01 €	240,30 €	15-10-03	31-12-09	365	8	12,50	12,50	279,06 €	1.679,06 €
60600	EQ. PROC. INFORMA.	SCANNER	399,00 €	39,90 €	03-11-03	31-12-09	365	8	12,50	12,50	44,89 €	276,46 €
60600	EQ. PROC. INFORMA.	ORDENADOR PORTATIL	2.496,40 €	249,64 €	05-11-03	31-12-09	365	8	12,50	12,50	280,85 €	1.728,16 €
60600	EQ. PROC. INFORMA.	PROGRAMAS INFORMATICOS	986,89 €	- €	28-11-03	28-11-09	332	6	16,67	15,16	149,61 €	986,89 €
60600	EQ. PROC. INFORMA.	CAPTURADOR IMAGENES	844,80 €	84,48 €	04-12-03	31-12-09	365	8	12,50	12,50	95,04 €	577,27 €
60600	EQ. PROC. INFORMA.	ORDENADOR E IMPRESORA	2.315,50 €	231,55 €	04-12-03	31-12-09	365	8	12,50	12,50	260,49 €	1.582,23 €
60600	EQ. PROC. INFORMA.	ORDENADOR FIJO	2.099,00 €	209,90 €	05-11-03	31-12-09	365	8	12,50	12,50	236,14 €	1.453,05 €
60600	EQ. PROC. INFORMA.	ORDENADOR FIJO + ACCESORIOS	1.090,40 €	109,04 €	04-12-03	31-12-09	365	8	12,50	12,50	122,87 €	745,09 €
60600	EQ. PROC. INFORMA.	ORDENADOR PORTATIL + DISQUETERA	2.347,00 €	234,70 €	04-12-03	31-12-09	365	8	12,50	12,50	264,04 €	1.603,76 €
60600	EQ. PROC. INFORMA.	ORDENADOR FIJO	1.088,00 €	108,80 €	04-12-03	31-12-09	365	8	12,50	12,50	122,40 €	743,45 €
60600	EQ. PROC. INFORMA.	7 LICENCIAS	1.046,32 €	- €	14-11-03	14-11-09	318	6	16,67	14,52	151,93 €	1.046,32 €
60600	EQ. PROC. INFORMA.	ORDENADOR PORTATIL	1.522,95 €	152,30 €	16-12-03	31-12-09	365	8	12,50	12,50	171,33 €	1.035,03 €
60600	EQ. PROC. INFORMA.	IMPRESORA	406,20 €	40,62 €	28-11-03	31-12-09	365	8	12,50	12,50	45,70 €	278,32 €
60600	EQ. PROC. INFORMA.	PROYECTOR SONY	2.230,00 €	223,00 €	19-11-03	31-12-09	365	8	12,50	12,50	250,88 €	1.534,12 €
60600	EQ. PROC. INFORMA.	ORDENADOR + MALETIN	2.987,00 €	298,70 €	31-12-03	31-12-09	365	8	12,50	12,50	336,04 €	2.016,23 €
60500	MOBILIARIO Y ENSERES	MOBILIARIO DE OFICINA HOMOLOGADO	3.702,84 €	370,28 €	17-02-03	31-12-09	365	20	5,00	5,00	166,83 €	1.144,48 €
60500	MOBILIARIO Y ENSERES	MOBILIARIO DE OFICINA HOMOLOGADO	8.730,90 €	873,09 €	28-02-03	31-12-09	365	20	5,00	5,00	392,89 €	2.686,73 €
60500	MOBILIARIO Y ENSERES	UNA SILLA MODELO ATALAYA	195,62 €	19,56 €	27-06-03	31-12-09	365	20	5,00	5,00	8,80 €	57,33 €
60500	MOBILIARIO Y ENSERES	MOBILIARIO DE OFICINA HOMOLOGADO DIVERSO. MECUX	2.229,20 €	222,92 €	27-06-03	31-12-09	365	20	5,00	5,00	100,31 €	653,28 €
60500	MOBILIARIO Y ENSERES	NEVERA	284,00 €	28,40 €	23-09-03	31-12-09	365	20	5,00	5,00	12,78 €	80,15 €
60900	INMOVILIZADO INMATERIAL	LICENCIA PARA HACER USO REVISTAS CIENTIFICAS	57.960,00 €	5.796,00 €	25-02-04	31-12-09	365	10	10,00	10,00	5.216,40 €	30.512,37 €
60900	INMOVILIZADO INMATERIAL	DESARROLLO, PREPARACION Y ESTUDIO BIOMECANICO DE FERULAJES APLICADOS EN ARTICULACIONES	2.296,80 €	229,68 €	01-06-04	31-12-09	365	10	10,00	10,00	206,71 €	1.154,19 €
60900	INMOVILIZADO INMATERIAL	MEDITEL INGENIERIA MEDICA; S.L Sif 103/2004 de 18/06/2004;	3.271,20 €	327,12 €	18-06-04	31-12-09	365	10	10,00	10,00	294,41 €	1.630,13 €
60900	INMOVILIZADO INMATERIAL	ADAPTACION AL SISTEMA PDM. DESARROLLO ESTUDIO MECANICO ANGULAR DE LAS ARTICULACIONES Y FERULAJES APLICADAS.	3.135,75 €	313,57 €	22-03-04	31-12-09	365	10	10,00	10,00	282,21 €	1.630,66 €
60900	INMOVILIZADO INMATERIAL	AZAGRA PATENTES Y MARCAS: 2296.80+836.92 SUPPLIDOS	567,31 €	56,73 €	06-08-04	31-12-09	365	10	10,00	10,00	51,06 €	275,85 €
60900	INMOVILIZADO INMATERIAL	INST EUROPEO PARA LA ECON Y CO Sif 160588 de 06/08/2004										
60900	INMOVILIZADO INMATERIAL	INSCRIPCION EN EL REGISTRO EIEC DE LAS MARCAS PROTEGIDAS PORTAL GUIA SALUD										

CUADRO AMORTIZACIÓN 2009

CTA. PRESUP.	CTA.	CONCEPTO	IMPORTE	VALOR RESIDUAL	FECHA PUESTA FUNC.	AMORT. 2009	Nº DIAS DE 2009	PER. MAX AÑOS	COEF. AMORT.	COEF. POR Nº DIAS	AMORTIZ 2009	AMORTIZ ACUMULADA
60900	INMOVILIZADO INMATERIAL	PRINCIPIA, S.A. Sif de 02/09/2004 CUOTA ANUAL DE LICENCIA ACADEMICA DEL PROGRAMA ABAQUS 10 CREDITOS PROGRAMAS DE ANALISIS PERIODO DE LICENCIA DE 1/07/2004 A 30/06/2005	3.190,00 €	319,00 €	14-06-04	31-12-09	365	10	10,00	10,00	287,10 €	1.592,82 €
60900	INMOVILIZADO INMATERIAL	AZAGRA PATENTES Y MARCAS, S.L. Sif 20040956 de 22/07/2004 PREVENCIÓN CÁNCER DE COLON	3.274,92 €	327,49 €	22-07-04	31-12-09	365	10	10,00	10,00	294,74 €	1.604,53 €
60900	INMOVILIZADO INMATERIAL	AZMULTIMEDIA, S.L. Sif 17/2004 de 01/07/2004 PROYECTO AZMULTIMEDIA, S.L. Sif 23/2004 de 14/09/2004 PORTAL DE INTERNET DEDICADO A LA PREVENCIÓN DEL CÁNCER DE DIGESTIVO. REGISTRO Y GESTIÓN DE DOMINIO DIGESTIVO, REGISTRO Y GESTIÓN DOMINIO PREVENCIÓN CÁNCER. HOSTING RESERVADO PORTAL DIGESTIVO, IMPLEMENTACIÓN, P	1.726,82 €	172,68 €	01-07-04	31-12-09	365	10	10,00	10,00	155,41 €	854,99 €
60900	INMOVILIZADO INMATERIAL	MORENO GRACIA, MARGA Sif 25/04 de 10/09/2004. DISEÑO LOGOTIPO. CREACIÓN DE MANUAL CORPORATIVO. IMPRESIÓN DEL MANUAL. APLICACIÓN DE LA IMAGEN A WEB-PORTAL DE INTERNET GUIA SALUD	1.799,39 €	179,94 €	14-09-04	31-12-09	365	10	10,00	10,00	161,95 €	857,64 €
60900	INMOVILIZADO INMATERIAL	AZAGRA PATENTES Y MARCAS, S.L. Sif 20041214 de 19/10/2004	713,40 €	71,34 €	19-10-04	31-12-09	365	10	10,00	10,00	64,21 €	333,87 €
60900	INMOVILIZADO INMATERIAL	AZAGRA PATENTES Y MARCAS, S.L. Sif 20041213 de 19/10/2004	237,80 €	23,78 €	19-10-04	31-12-09	365	10	10,00	10,00	21,40 €	111,29 €
60900	INMOVILIZADO INMATERIAL	AZAGRA PATENTES Y MARCAS, S.L. Sif 20041212 de 19/10/2004	237,80 €	23,78 €	19-10-04	31-12-09	365	10	10,00	10,00	21,40 €	111,29 €
60900	INMOVILIZADO INMATERIAL	MORENO GRACIA, MARGA Sif 25/04 de 10/09/2004. DISEÑO LOGOTIPO. CREACIÓN DE MANUAL CORPORATIVO. IMPRESIÓN DEL MANUAL. APLICACIÓN DE LA IMAGEN A WEB-PORTAL DE INTERNET GUIA SALUD	5.638,76 €	563,88 €	10-09-04	31-12-09	365	10	10,00	10,00	507,49 €	2.693,16 €
60900	INMOVILIZADO INMATERIAL	INST EUROPEO PARA LA ECON Y CO Sif 165227 de 03/09/2004	567,31 €	56,73 €	03-09-04	31-12-09	365	10	10,00	10,00	51,06 €	271,94 €
60900	INMOVILIZADO INMATERIAL	INST EUROPEO PARA LA ECON Y CO Sif 165228 de 03/09/2004	567,31 €	56,73 €	03-09-04	31-12-09	365	10	10,00	10,00	51,06 €	271,94 €
60900	INMOVILIZADO INMATERIAL	SOFTWARE CIENTIFICO S.L. Sif 241112 de 05/11/2004, LICENCIA CYRILLIC 2,1, LICENCIA ENDNOTE 8 WIN	1.148,18 €	114,82 €	05-11-04	31-12-09	365	10	10,00	10,00	103,34 €	532,54 €
60900	INMOVILIZADO INMATERIAL	PROQUEST Sif 030712/04 de 15/12/2004 PROQUEST MEDLINE FULL TEXT& PROQUEST HEALTH COLLECTION & PROQUEST NURSING	104.954,48 €	10.495,45 €	15-12-04	31-12-09	365	10	10,00	10,00	9.445,90 €	47.643,58 €
60900	INMOVILIZADO INMATERIAL	INGENIERIA DE SOFTWARE EMPRESA Sif 32 de 10/09/2004, PROYECTO GUIA SALUD 185 h.	10.927,20 €	1.092,72 €	10-11-04	31-12-09	365	10	10,00	10,00	983,45 €	5.054,65 €
60900	INMOVILIZADO INMATERIAL	W.M. BLOSS, S.A. Sif B04/10146 de 16/12/2004 VISUALIZACIÓN EN RED DE IMAGENES. (EL SISTEMA INCLUYE 10 LICENCIAS DE SOFTWARE)	10.999,00 €	1.099,90 €	16-12-04	31-12-09	365	10	10,00	10,00	989,91 €	4.990,23 €
60900	INMOVILIZADO INMATERIAL	NORMA ISO 9001:2000. CERTIFICACIÓN	3.045,00 €	304,50 €	21-12-04	31-12-09	365	10	10,00	10,00	274,05 €	1.377,76 €
60300	MAQ. INST. Y UTIL.	CALEFACTORES TAURUS, SRP: TOTAL 6	281,70 €	28,17 €	04-03-04	31-12-09	365	14	7,14	7,14	18,11 €	105,53 €
60300	MAQ. INST. Y UTIL.	B02: 1 ADAPTACIÓN SISTEMA DE IMAGEN PARA LAMPARA DE HENDIDURA.	6.456,00 €	645,60 €	10-05-04	31-12-09	365	14	7,14	7,14	415,03 €	2.342,35 €
60300	MAQ. INST. Y UTIL.	B02: 1 SISTEMA DE DIGITALIZACIÓN EYECAP RETINÓGRAFO CANON CF-60UV	7.490,00 €	749,00 €	10-05-04	31-12-09	365	14	7,14	7,14	481,50 €	2.717,51 €
60300	MAQ. INST. Y UTIL.	LIH-LAB ARAGON, S.L. Sif 21/598 de 25/06/2004 EQUIPO TRANSFERENCIA COMPUESTO POR WESTERN BLOC Y CENTRIFUGA	7.800,00 €	780,00 €	25-06-04	31-12-09	365	14	7,14	7,14	501,43 €	2.766,79 €
60300	MAQ. INST. Y UTIL.	SUMALSA Sif 004003 de 21/07/2004 APARATO ELECTROFERESIS DOBLE DIMENSION	11.235,00 €	1.123,50 €	21-07-04	31-12-09	365	14	7,14	7,14	722,25 €	3.933,79 €
60300	MAQ. INST. Y UTIL.	SUMALSA Sif 004004 de 21/07/2004 ACCESORIOS PARA EL APARATO ELECTROFERESIS DOBLE DIMENSION	10.965,01 €	1.096,50 €	21-07-04	31-12-09	365	14	7,14	7,14	704,89 €	3.839,26 €
60300	MAQ. INST. Y UTIL.	DURVIZ, S.L. Sif 20473 de 28/07/2004 NEW BRUNSWICK CONGELADOR 85º V U410 L, NEW BRUNSWICK ARCHIVADOR 9/16 CAJA 50MM	7.864,80 €	786,48 €	28-07-04	31-12-09	365	14	7,14	7,14	505,59 €	2.744,06 €
60300	MAQ. INST. Y UTIL.	COMERCIAL RAFAER Sif PF 1481/04 de 22/09/2004 CONGELADOR VERTICAL CENTRIFUGA MODEL 5415D +JUEGO DE 4 PIPETAS CON SOPORTE DE LA FIRMA HIRSCHMANN	14.200,00 €	1.420,00 €	22-09-04	31-12-09	365	14	7,14	7,14	912,86 €	4.814,38 €
60300	MAQ. INST. Y UTIL.	ORTO-SPORT: SPIROMETRO CON CONTADOR	498,99 €	49,90 €	10-06-04	31-12-09	365	14	7,14	7,14	32,08 €	178,32 €
60300	MAQ. INST. Y UTIL.	RUPRABLAS, S.L. Sif 84089 de 28/07/2004 FOTOCOPIADORA DIGITAL LANIER LD03+MANUAL PARA EL IACS	6.694,57 €	669,46 €	28-07-04	31-12-09	365	14	7,14	7,14	430,37 €	2.335,76 €
60300	MAQ. INST. Y UTIL.	FIBERCOM, S.L. Sif 04-00846 de 31/08/2004	4.297,25 €	429,73 €	31-08-04	31-12-09	365	14	7,14	7,14	276,25 €	1.473,60 €
60300	MAQ. INST. Y UTIL.	COMERCIAL RAFAER Sif 04/005152 de 31/10/2004, CENTRIFUGA MOD. UNICEN-20, ROTOR ANGULAR 35º P/18, JUEGO 18 REDUCTORES.	2.059,48 €	205,95 €	31-10-04	31-12-09	365	14	7,14	7,14	132,40 €	684,10 €

CUADRO AMORTIZACIÓN 2009

CTA. PRESUP.	CTA.	CONCEPTO	IMPORTE	VALOR RESIDUAL	FECHA PUESTA FUNC.	AMORT. 2009	Nº DIAS DE 2009	PER. MAX AÑOS	COEF. AMORT.	COEF. POR Nº DIAS	AMORTIZ 2009	AMORTIZ ACUMULADA
60300	MAQ. INST. Y UTILL.	SUMINISTROS CLINICOS LANAU, S. S/f 24654 de 30/07/2004, ESTUFA CULTIVOS INCIUDIGIT 40X30X30	978,65 €	97,87 €	30-07-04	31-12-09	365	14	7,14	7,14	62,91 €	341,11 €
60300	MAQ. INST. Y UTILL.	UNIVERSAL DE EXTINTORES, S.A. S/f 9041704 de 05/10/2004	305,81 €	30,58 €	05-10-04	31-12-09	365	14	7,14	7,14	19,66 €	102,98 €
60300	MAQ. INST. Y UTILL.	MATRICERIA NOEVA, S.L. S/f V04/131 de 29/09/2004, VARIOS SUMINISTROS.	359,99 €	36,00 €	29-09-04	31-12-09	365	14	7,14	7,14	23,14 €	121,61 €
60300	MAQ. INST. Y UTILL.	PERFONTS EQUIPAMIENTOS S/f 04/1.094 de 11/11/2004, ESTANTERIAS EN COLOR GRIS.	2.291,52 €	229,15 €	11-11-04	31-12-09	365	14	7,14	7,14	147,31 €	756,74 €
60300	MAQ. INST. Y UTILL.	AB OFICINAS S/f 329 de 10/11/2004, SIETE SILLAS C. AYALA RHIN.	1.437,73 €	143,77 €	10-11-04	31-12-09	365	14	7,14	7,14	92,43 €	475,04 €
60300	MAQ. INST. Y UTILL.	EXP 2/2004: FACTURA NUMERO 20043207 SUMINISTRO DE UN SISTEMA AUTOMATICO DE DNA A PARTIR DE GRANDES VOLUMENES DE SANGRE	235.400,00 €	23.540,00 €	15-11-04	31-12-09	365	14	7,14	7,14	15.132,86 €	77.571,44 €
60300	MAQ. INST. Y UTILL.	EXP 3/2004: FTRA 21538: COMPRA SUMINISTRO DE UN SISTEMA DE DETECCION DE MUTACIONES POR CROMATOGRAFIA LIQUIDA DESNATURALIZANTE D ALTA RESOLUCION (D-HPLC)	125.000,00 €	12.500,00 €	15-11-04	31-12-09	365	14	7,14	7,14	8.035,71 €	41.191,29 €
60300	MAQ. INST. Y UTILL.	EXP 6/2004 FACTURA 15300066: MICROSCOPIO DE DISECCION POR LASER	184.564,00 €	18.456,40 €	08-04-05	31-12-09	365	14	7,14	7,14	11.864,83 €	56.138,52 €
60300	MAQ. INST. Y UTILL.	EXP 5/2004: FTRA S05/20400948 SUMINISTRO DE UN SISTEMA ELECTROFERICO PARA 1ª DIMENSION (SISTEMA PROTEOMICA)	168.200,00 €	16.820,00 €	15-11-04	31-12-09	365	14	7,14	7,14	10.812,86 €	55.427,00 €
60300	MAQ. INST. Y UTILL.	LIN-LAB ARAGON, S.L. S/f 21890 de 27/09/2004, CINCO CONTENEDORES PARA ARCON, AGITADOR TITRAMAX, AGITADOR VIBRADOR REAX-TOP.	1.995,72 €	199,57 €	27-09-04	31-12-09	365	14	7,14	7,14	129,30 €	674,87 €
60300	MAQ. INST. Y UTILL.	SUMALSA S/f 004347 de 24/09/2004, FRIGORIFICO CON AIRE ACONDICIONADO.	2.900,99 €	290,10 €	24-09-04	31-12-09	365	14	7,14	7,14	186,49 €	982,53 €
60300	MAQ. INST. Y UTILL.	DURVIZ, S.L. S/f 22184 de 31/12/2004 TRANSGENOMIC WAVE MD 2000 SISTEMA DETECCION SNPS	30.888,18 €	3.088,82 €	31-12-04	31-12-09	365	14	7,14	7,14	1.985,67 €	9.928,34 €
60500	MOBILIARIO Y ENSERES	5 SILLAS C. AYALA RHIN 1850AS-BRA T. LUCIA 46.	978,05 €	97,81 €	15-01-04	31-12-09	365	20	5,00	5,00	44,01 €	262,39 €
60500	MOBILIARIO Y ENSERES	14 SILLAS C AYALA: 2 PARA ED PIGNATELLI Y 12 PARA AVDA PABLO GARGALLO.	2.191,87 €	219,19 €	26-02-04	31-12-09	365	20	5,00	5,00	98,63 €	576,67 €
60500	MOBILIARIO Y ENSERES	MESAS DE TRABAJO ARMARIOS, MESAS PARA IMPRESORAS.	4.320,59 €	432,06 €	03-03-04	31-12-09	365	20	5,00	5,00	194,43 €	1.133,53 €
60500	MOBILIARIO Y ENSERES	2 COLGADOR DE ROPA DESMONTABLE Y 1 PAPELERA PARAGUERO 28.5 LITROS PLATA.	316,34 €	31,63 €	31-03-04	31-12-09	365	20	5,00	5,00	14,24 €	81,90 €
60500	MOBILIARIO Y ENSERES	MESA DE TRABAJO COLOR CEREZO, ARCHIVADOR MESA ARMARIOS MEDIOS CON 3 ESTANTES Y ENCIMERA, COLOR CUERPO, LAMAS METALICAS, Y ESTANTES ALUMINIO, PERSIANA Y ENCIMERA CEREZO.	671,09 €	67,11 €	01-04-04	31-12-09	365	20	5,00	5,00	30,20 €	173,67 €
60500	MOBILIARIO Y ENSERES	AB OFICINAS S/f 281 de 22/09/2004 2 sillas para el instituto aragones de ciencias de la salud	756,20 €	75,62 €	01-04-04	31-12-09	365	20	5,00	5,00	34,03 €	195,69 €
60500	MOBILIARIO Y ENSERES	SONIDO & IMAGEN ZARAGOZA, SL S/f 04/161 de 30/11/2004, CAMARA FOTOS DIGITAL.	410,80 €	41,08 €	22-09-04	31-12-09	365	20	5,00	5,00	18,49 €	97,49 €
60500	MOBILIARIO Y ENSERES	EL CORTE INGLES, S.A. S/f 91129955 de 29/10/2004, VARIOS SUMINISTROS.	584,00 €	58,40 €	30-11-04	31-12-09	365	20	5,00	5,00	26,28 €	133,63 €
60500	MOBILIARIO Y ENSERES	EL CORTE INGLES, S.A. S/f 91135610 de 12/11/2004, CARRO DE SERVICIO.	11.972,34 €	1.197,23 €	29-10-04	31-12-09	365	20	5,00	5,00	538,76 €	2.786,77 €
60500	MOBILIARIO Y ENSERES	MECUX S/f 01157 de 03/09/2004, VARIOS SUMINISTROS.	295,00 €	29,50 €	12-11-04	31-12-09	365	20	5,00	5,00	13,28 €	68,16 €
60500	MOBILIARIO Y ENSERES	ELECTRODOMESTICOS EUROPA S/f E 134621 de 13/12/2004, CONGELADOR HORIZ.WHIRLPOOL.	1.342,20 €	134,22 €	03-09-04	31-12-09	365	20	5,00	5,00	60,40 €	321,69 €
60600	EQ. PROC. INFORMA.	COMPRA DE 2 IMPRESORAS H.P. LASERJET 2500 NEGRO	240,00 €	24,00 €	13-12-04	31-12-09	365	20	5,00	5,00	10,80 €	54,53 €
60600	EQ. PROC. INFORMA.	ORDENADOR COMPO D530 CMT P4 2.6 40 286 CD WXP D+MONITOR 15 COMPAQ S5500 NEGRO+FOX-PANASONIC UF -490 MULTIFUNCION LASER PA+INSTALACION QUE VA INCLUIDA.	156,18 €	15,62 €	31-01-04	31-12-09	365	8	12,50	12,50	17,57 €	103,98 €
60600	EQ. PROC. INFORMA.	ORDENADOR COMPAQ D530 CMT P4 2.6 40 286 CD WXP D+MONITOR 15 COMPAQ S5500 NEGRO P9006A+INSTALACION INCLUIDA.	1.732,89 €	173,29 €	05-02-04	31-12-09	365	8	12,50	12,50	194,95 €	1.151,01 €
60600	EQ. PROC. INFORMA.	ORDENADOR COMPAQ D530 CMT P4 2.6 40 286 CD WXP D+MONITOR 15 COMPAQ S5500 NEGRO P9006A+INSTALACION INCLUIDA.	3.264,00 €	326,40 €	05-02-04	31-12-09	365	8	12,50	12,50	367,20 €	2.167,99 €

CUADRO AMORTIZACIÓN 2009

CTA. PRESUP.	CTA.	CONCEPTO	IMPORTE	VALOR RESIDUAL	FECHA PUESTA FUNC.	AMORT. 2009	Nº DIAS DE 2009	PER. MAX AÑOS	COEF. AMORT.	COEF. POR Nº DIAS	AMORTIZ 2009	AMORTIZ ACUMULADA
60600	EQ. PROC. INFORMA.	2 ORDENADOR COMPAQ D530CMT DF367A P4, 2.8.40512 DVD+2 MONITORES 15 COMPAQ S5500 NEGRO P9006A+INSTALACION INCLUIDA INFORMÁTICA.	2.176,00 €	217,60 €	23-02-04	31-12-09	365	8	12,50	12,50	244,80 €	1.433,25 €
60600	EQ. PROC. INFORMA.	VARIOS COMPONENTES ORDENADOR: CAJA SEMITORRE, DISQUETERA, TECLADO, RATÓN, MEMORIA.	1.227,50 €	122,75 €	04-03-04	31-12-09	365	8	12,50	12,50	138,09 €	804,73 €
60600	EQ. PROC. INFORMA.	COMPRA DE UN DISCO DURO	189,00 €	18,90 €	28-02-04	31-12-09	365	8	12,50	12,50	21,26 €	124,20 €
60600	EQ. PROC. INFORMA.	ORDENADOR TOSHIBA.	1.799,00 €	179,90 €	26-03-04	31-12-09	365	8	12,50	12,50	202,39 €	1.167,19 €
60600	EQ. PROC. INFORMA.	MULTIFUNCION EPSON CX 5400. REF.152.26002085	179,00 €	17,90 €	27-04-04	31-12-09	365	8	12,50	12,50	20,14 €	114,37 €
60600	EQ. PROC. INFORMA.	ARAMICRO S.L. S/f 04/11/15 de 27/05/2004. SISTEMA DE GRABACION VIDEO PC DIGITAL PARA ECOGRAFO TOSHIBA.	2.704,55 €	270,46 €	27-05-04	31-12-09	365	8	12,50	12,50	304,26 €	1.703,03 €
60600	EQ. PROC. INFORMA.	INGENIERIA DE SOFTWARE EMPRESA S/f 0025 de 19/07/2004	2.444,82 €	- €	19-07-04	31-12-09	365	6	16,67	16,67	407,47 €	2.221,55 €
60600	EQ. PROC. INFORMA.	MERCADER GARCIA, JOSE MANUEL S/f 24/240221 de 28/05/2004 COPIADORA DIGITAL LANIER 5613 FAX	1.856,00 €	185,60 €	28-05-04	31-12-09	365	8	12,50	12,50	208,80 €	1.168,14 €
60600	EQ. PROC. INFORMA.	EL CORTE INGLES, S.A. S/f 91098970 de 05/08/2004 COMPRA ORDENADOR PORTATIL SAMSUNG X05.	1.849,00 €	184,90 €	05-08-04	31-12-09	365	8	12,50	12,50	208,01 €	1.124,41 €
60600	EQ. PROC. INFORMA.	RUPRABLAS, S.L. S/f 83168 de 08/06/2004 WORKSTATION HP XW4100 DV023T P43.0.80.128. DIMM 512MB. DIMM 1GB DDR MUSTANG, DVD GRABADOR, CONTROLADORA ADAPTEC, ZIP IOMEGA, 128 MB JETFLASH TRANSCEND USB PLATEADO, TARJETA RED PCMCIA SMC 8036 TX, MONITOR 17 SAMSUNG	2.484,06 €	248,41 €	08-06-04	31-12-09	365	8	12,50	12,50	280,58 €	1.561,26 €
60600	EQ. PROC. INFORMA.	RUPRABLAS, S.L. S/f 81250 de 04/08/2004 ORDENADOR COMPAQ DG748T/A D530CMT 2.8 40 25.6 XPP-MONITOR 15 COMPAQ S6500 NEGRO P9006A+INSTALACION INCLUIDA INFORMÁTICA+REGLETA 4 ENCHUFES SINTERRUPTOR SCHUKO+ALARGADOR LUZ M/H 5MTS+LATIGUILLO R.45 C5 UTP 3 MTS.	2.154,00 €	215,40 €	04-08-04	31-12-09	365	8	12,50	12,50	242,33 €	1.310,55 €
60600	EQ. PROC. INFORMA.	EL CORTE INGLES, S.A. S/f 91110796 de 11/09/2004. STA50-522PM 715A1.5/512/40/TF15. MINI RATON OPTICO AZUL. NOTEPAC BLUE	1.661,90 €	166,19 €	11-09-04	31-12-09	365	8	12,50	12,50	186,96 €	991,68 €
60600	EQ. PROC. INFORMA.	EL CORTE INGLES, S.A. S/f 91120150 de 07/10/2004. DISCO DURO 250G USB2-FW-800. MINIDRIVE 512MB USB2	996,00 €	99,60 €	07-10-04	31-12-09	365	8	12,50	12,50	112,05 €	586,34 €
60600	EQ. PROC. INFORMA.	EL CORTE INGLES, S.A. S/f 91113567 de 21/09/2004. MEMORIA USB Y DISCO DURO EXTERNO	498,00 €	49,80 €	21-09-04	31-12-09	365	8	12,50	12,50	56,03 €	285,63 €
60600	EQ. PROC. INFORMA.	SURRA MUNOZ, JOAQUIN S/f DJG271004 de 07/12/2004. TONER OKI 4100, IMPRESORA LASER OKI B4100, CABLE USB TIPO A-B 1,8MTS.	198,48 €	19,85 €	27-10-04	31-12-09	365	8	12,50	12,50	22,33 €	115,62 €
60600	EQ. PROC. INFORMA.	ABC FLOPPY, S.L. S/f 241915 de 30/10/2004. ORDENADOR HP PIV 530 256/80GB. MONITOR HP 15" TFT L1502.	2.875,01 €	287,50 €	30-10-04	31-12-09	365	8	12,50	12,50	323,44 €	1.672,13 €
60600	EQ. PROC. INFORMA.	PRINZIPALNET INFORMÁTICA S/f EA/1440 de 29/10/2004. MONITOR TFT SAMSUNG 710N, PORTATIL SAMSUNG, SCANNER EPSON PERFECTION, MEMORIA USB 128 MB	3.462,97 €	346,30 €	29-10-04	31-12-09	365	8	12,50	12,50	389,58 €	2.015,16 €
60600	EQ. PROC. INFORMA.	MAYWALL HARWARE SC S/f 30/04 de 15/09/2004. VARIOS SUMINISTROS.	922,91 €	92,29 €	15-09-04	31-12-09	365	8	12,50	12,50	103,83 €	549,57 €
60600	EQ. PROC. INFORMA.	SONIDO & IMAGEN ZARAGOZA, SL S/f 04/153 de 18/10/2004. GRABADORA DIGITAL, TREVI AUDIO, CAMARA DIGITAL VIDEO TREVI, CAMARA DIGITAL DC 2388 5.5 MPX.	555,73 €	55,57 €	18-10-04	31-12-09	365	8	12,50	12,50	62,52 €	325,27 €
60600	EQ. PROC. INFORMA.	BUENO CORTES DOMINGO S/f 001974 de 14/10/2004. MONITOR, CAJA DE BOQUILLAS, KIT DE CALIBRACION COMPLETO.	1.103,69 €	110,37 €	14-10-04	31-12-09	365	8	12,50	12,50	124,17 €	647,36 €
60600	EQ. PROC. INFORMA.	SONIDO & IMAGEN ZARAGOZA, SL S/f 04/157 de 22/11/2004. CANON.	1.113,60 €	111,36 €	22-11-04	31-12-09	365	8	12,50	12,50	125,28 €	639,79 €
60600	EQ. PROC. INFORMA.	BIENVENIDO GIL, S.L. S/f 267 de 31/10/2004. VARIOS SUMINISTROS.	7.956,39 €	795,64 €	31-10-04	31-12-09	365	8	12,50	12,50	895,09 €	4.625,06 €
60600	EQ. PROC. INFORMA.	BIENVENIDO GIL, S.L. S/f 266 de 31/10/2004. VIDEOCONFERENCIA SONY, T.V. SONY.	5.968,03 €	596,80 €	31-10-04	31-12-09	365	8	12,50	12,50	671,40 €	3.469,22 €
60600	EQ. PROC. INFORMA.	ARAMICRO S.L. S/f 04/1708 de 09/11/2004. VARIOS SUMINISTROS (DISCO DURO, ORD PORTATIL ACER, T. RED WIRELESS, SWITCH, ACCESS POINT, INSTALACION CONFIGURACION Y PARAMETRIZACION)	8.422,70 €	842,27 €	09-11-04	31-12-09	365	8	12,50	12,50	947,55 €	4.872,76 €

CUADRO AMORTIZACIÓN 2009

CTA. PRESUP.	CTA.	CONCEPTO	IMPORTE	VALOR RESIDUAL	FECHA PUESTA FUNC.	AMORT. 2009	Nº DIAS DE 2009	PER. MAX AÑOS	COEF. AMORT.	COEF. POR Nº DIAS	AMORTIZ 2009	AMORTIZ ACUMULADA
60600	EQ. PROC. INFORMA.	ARAMICRO S.L. S/f 04/1710 de 09/11/2004. LIC. SOFTWARE EYECAP/EYEVIEW(PAQUETE 4 LIC) INSTALACION Y PARAMETRIZACION Y FORMACION DE EYECAP	4.802,40 €	- €	09-11-04	31-12-09	365	6	16,67	16,67	800,40 €	4.116,03 €
60600	EQ. PROC. INFORMA.	ARAMICRO S.L. S/f 04/1707 de 09/11/2004. SERVIDOR SISTEMA IMAGEN, S.O. WINDOWS 2003 SERVER, CLIENTES ASIC. W2003 SERVER, INSTALACION Y CONFIGURACION	9.895,09 €	989,51 €	09-11-04	31-12-09	365	8	12,50	12,50	1.113,20 €	5.724,58 €
60600	EQ. PROC. INFORMA.	SUIN (FRANCISCO JAVIER CORRAL S/f 04/5986 de 27/10/2004. VIDEOPROYECTOR 3M X40.	1.536,00 €	153,60 €	27-10-04	31-12-09	365	8	12,50	12,50	172,80 €	894,77 €
60600	EQ. PROC. INFORMA.	RUPRABLAS, S.L. S/f 86311 de 31/12/2004. SUMINISTROS VARIOS	2.401,17 €	240,12 €	25-11-04	31-12-09	365	8	12,50	12,50	270,13 €	1.377,30 €
60600	EQ. PROC. INFORMA.	RUPRABLAS, S.L. S/f 86029 de 16/11/2004. VARIOS SUMINISTROS.	743,29 €	74,33 €	16-11-04	31-12-09	365	8	12,50	12,50	83,62 €	428,41 €
60600	EQ. PROC. INFORMA.	RUPRABLAS, S.L. S/f 85606 de 28/10/2004. VARIOS SUMINISTROS.	1.974,99 €	197,50 €	28-10-04	31-12-09	365	8	12,50	12,50	222,19 €	1.149,89 €
60600	EQ. PROC. INFORMA.	RUPRABLAS, S.L. S/f 84912 de 21/09/2004. JETDIRECT HP 620N J7934A INTERNA. INSTALACION INFORMATICA	890,00 €	89,00 €	21-09-04	31-12-09	365	8	12,50	12,50	100,13 €	528,33 €
60600	EQ. PROC. INFORMA.	RUPRABLAS, S.L. S/f 85518 de 25/10/2004. JETFLASH 1GB PENDRIVE	199,81 €	19,98 €	25-10-04	31-12-09	365	8	12,50	12,50	22,48 €	116,52 €
60600	EQ. PROC. INFORMA.	RUPRABLAS, S.L. S/f 84911 de 21/09/2004. IMPRESORA-HP, CABLE IMPRESORA, INSTALACION.	1.975,51 €	197,55 €	21-09-04	31-12-09	365	8	12,50	12,50	222,24 €	1.172,72 €
60600	EQ. PROC. INFORMA.	RUPRABLAS, S.L. S/f 85523 de 25/10/2004. COMPAQ IPAQ H1940 FA 105AT, DOCKING STATION IPAQ FA 112A. SOPORTE CONEXION AL PC	1.569,84 €	156,98 €	25-10-04	31-12-09	365	8	12,50	12,50	176,61 €	915,45 €
60600	EQ. PROC. INFORMA.	RUPRABLAS, S.L. S/f 85443 de 20/10/2004. SUMINISTROS VARIOS	1.486,59 €	148,66 €	20-10-04	31-12-09	365	8	12,50	12,50	167,24 €	889,20 €
60600	EQ. PROC. INFORMA.	RUPRABLAS, S.L. S/f 84953 de 23/09/2004. VARIOS SUMINISTROS.	1.743,58 €	174,36 €	23-09-04	31-12-09	365	8	12,50	12,50	196,15 €	1.033,97 €
60600	EQ. PROC. INFORMA.	FNAC ESPAÑA S.A. S/f PROFORM de 17/12/2004. SUMINISTROS VARIOS	650,95 €	65,10 €	17-12-04	31-12-09	365	8	12,50	12,50	73,23 €	368,97 €
60600	EQ. PROC. INFORMA.	SISTAC ILS, S.L. S/f RE10396 de 26/11/2004. RESERVA DE COMPONENTE, CAJA SEMITORRE AIRBLUE S/F, CPU INTEL P4 ARCTIC COOLING FREEZ, MEMORIA 512 MB DDR2 533 240 PIN, MEMORIA 1 GB REMOVIBLE USB, MEMORIA 256 MB REMOVIBLE USB	1.575,76 €	157,58 €	26-11-04	31-12-09	365	8	12,50	12,50	177,27 €	903,36 €
60600	EQ. PROC. INFORMA.	MICROMAT SISTEMAS, S.L. S/f A-638 de 30/11/2004. ORDENADOR PORTATIL, TARGUS RATON MINI, TECHAR, MALETIN, TRANSCEND.	2.470,80 €	247,08 €	30-11-04	31-12-09	365	8	12,50	12,50	277,97 €	1.413,43 €
60600	EQ. PROC. INFORMA.	RUPRABLAS, S.L. S/f 86576 de 03/12/2004. ORDENADOR PORTATIL COMPAQ NX7010 PG589EA, COMBO BLUET WXP, DISQUETERA EXTERNA IOMEGA USB 1,44 MR, RATON SCL	1.496,04 €	149,60 €	03-12-04	31-12-09	365	8	12,50	12,50	168,30 €	854,43 €
60600	EQ. PROC. INFORMA.	MAOSA OFICINAS, S.L. S/f 7597 de 22/11/2004. VIDOPROYECTOR 1700 ANSI LUMEN, RESOLUCION SVGA	1.968,01 €	196,80 €	22-11-04	31-12-09	365	8	12,50	12,50	221,40 €	1.130,66 €
60600	EQ. PROC. INFORMA.	SUIN (FRANCISCO JAVIER CORRAL S/f 04/6.941 de 02/12/2004. MALETIN ORD. PORTATIL, RATON LOG. NOTEBOOK OPTICAL, ORD PORTATIL TOSHIBA.	1.490,63 €	149,06 €	02-12-04	31-12-09	365	8	12,50	12,50	167,70 €	851,80 €
60600	EQ. PROC. INFORMA.	SUIN (FRANCISCO JAVIER CORRAL S/f 04/7110 de 13/12/2004. VIDEOPROYECTOR 3M X40.	1.535,99 €	153,60 €	13-12-04	31-12-09	365	8	12,50	12,50	172,80 €	872,52 €
60600	EQ. PROC. INFORMA.	ABC FLOPPY, SL S/f 241886 de 29/10/2004, PORTATIL ACER TM8005LMI.	2.399,00 €	239,90 €	29-10-04	31-12-09	365	8	12,50	12,50	269,89 €	1.396,02 €
60600	EQ. PROC. INFORMA.	ARAMICRO S.L. S/f 04/1868 de 14/12/2004. TONER HP LASERJET 1200/1220 15A, CART HP 5550, PAPEL FOTOGRAFICO IMPRESORA, DISCO DVD-RW 4.7 GB 4X 120 MIN MEMOREX VIDEO BOX, DISCO DVD	1.002,15 €	100,22 €	14-12-04	31-12-09	365	8	12,50	12,50	112,74 €	568,96 €
60600	EQ. PROC. INFORMA.	RUPRABLAS, S.L. S/f 84824 de 16/09/2004, ORD. COMPAQ D530CMT, DISCO DURO 80 GB, MONITOR 17 HP.	1.238,29 €	123,83 €	16-09-04	31-12-09	365	8	12,50	12,50	139,31 €	736,99 €
60600	EQ. PROC. INFORMA.	LACRAUSTRA GIMENO, MARTIN S/f 20185816 de 30/10/2004 EQUIPO INFORMATICO MULTIFUNCION	1.203,30 €	120,33 €	30-10-04	31-12-09	365	8	12,50	12,50	135,37 €	699,85 €
60600	EQ. PROC. INFORMA.	DEINTA, S/f 517 de 09/12/2004, 1 PROYECTOR MITSUBISHI XD400U.	2.155,00 €	215,50 €	09-12-04	31-12-09	365	8	12,50	12,50	242,44 €	1.226,80 €
60600	EQ. PROC. INFORMA.	RAXON S.A. S/f 1121 de 28/12/2004 SERVIDOR PARA GESTOR DE BASE DE DATOS DE GRAN VOLUMEN, SISTEMA BACKUP Y SUBSISTEMA PARA CONEXION A LA RED LAN	11.990,00 €	1.199,00 €	28-12-04	31-12-09	365	8	12,50	12,50	1.348,88 €	6.755,46 €

CUADRO AMORTIZACIÓN 2009

CTA. PRESUP.	CTA.	CONCEPTO	IMPORTE	VALOR RESIDUAL	FECHA PUESTA FUNC.	AMORT. 2009	Nº DIAS DE 2009	PER. MAX AÑOS	COEF. AMORT.	COEF. POR Nº DIAS	AMORTIZ 2009	AMORTIZ ACUMULADA
60600	EQ. PROC. INFORMA.	MAYWALL HARWARE SC Sf/ 32/2004 de 10/10/2004. EPSON STYLUS MULTIFUNCION, OVISLINK PRINT SERVER.	326,74 €	32,67 €	10-10-04	31-12-09	365	8	12,50	12,50	36,76 €	192,05 €
60600	EQ. PROC. INFORMA.	MAYWALL HARWARE SC Sf/ 36/04 de 20/12/2004. OKI IMPRESORA LASER B4 100.	172,61 €	17,26 €	20-12-04	31-12-09	365	8	12,50	12,50	19,42 €	97,68 €
60600	EQ. PROC. INFORMA.	FERNANDEZ ARIZA, JOSE MIGUEL Sf 02957 de 28/12/2004. IMPRESORA LASER MOED BROTHER.	452,40 €	45,24 €	28-12-04	31-12-09	365	8	12,50	12,50	50,90 €	254,89 €
60600	EQ. PROC. INFORMA.	SPSS Sf 1000599 de 26/11/2004 WINDOWS 12.0.1 RIGHT TO COPY PERPETUAL LICENSE, SERVICE FOR SPSS BASE WINDOWS PERPETUAL SERVICE, SPSS PROF STATS/SPSS REG MODEL WINDOWS...	41.939,80 €	- €	26-11-04	31-12-09	365	6	16,67	16,67	6.989,97 €	35.620,10 €
60300	MAQ. INST. Y UTILL.	SISTEMA DE TRANSCRIPCION PHILI, DICTAFONO PHILIPS BOLSILLO LPH, CINTAS MINI CASSETTE 2X30M	747,56 €	74,76 €	11-03-05	31-12-09	365	14	7,14	7,14	48,06 €	231,07 €
60300	MAQ. INST. Y UTILL.	GRABADORA HOLTER PRESSION ULTRA LIGERA, CABLE INTERFACE P/ GRABADORAS 90207 Y 90217.	3.342,49 €	334,25 €	16-02-05	31-12-09	365	14	7,14	7,14	214,87 €	1.046,70 €
60300	MAQ. INST. Y UTILL.	AMPLIACION DE LA POTENCIA INSTALADA Y LEGALIZACION DE LA INSTALACION, REVISION GENERAL DE TUBOS FLUORESCENTES. SUSTITUCION DE LAMPARAS DE SERVICIO, INSTALACION DE FOCOS DE SERVICIO, REVISION DE CUADRO GENE	4.455,84 €	445,58 €	13-04-05	31-12-09	365	14	7,14	7,14	286,45 €	1.351,40 €
60300	MAQ. INST. Y UTILL.	ARMARIO RECK, REGLETA DE ENCHUFES, ESTRIBO PASAHILLOS, PASAHILLOS F.O., PANEL 24 PUERTOS 110RJ45, PANEL CON 2 REGLETAS REGLETAS, CABLE UTP, CONECTOR HEMBRA, MANO DE OBRA CONEXION DE ROSETAS, MATERIAL Y MANO DE O	29.850,36 €	2.985,04 €	05-04-05	31-12-09	365	14	7,14	7,14	1.918,95 €	9.095,31 €
60300	MAQ. INST. Y UTILL.	CABLE 1X06, CABLE PVC 100 PARES, TORPEDO ENTERRAMIENTO DIRECTO MANO DE OBRA, INCREMENTO REALIZACION TRABAJOS ANTERIOR, MANO DE OBRA CONEXION 100 P Y 6 FO.	1.926,76 €	192,68 €	05-04-05	31-12-09	365	14	7,14	7,14	123,86 €	587,08 €
60300	MAQ. INST. Y UTILL.	APARATO SUENO.	2.914,68 €	291,47 €	04-03-05	31-12-09	365	14	7,14	7,14	187,37 €	904,52 €
60300	MAQ. INST. Y UTILL.	PULSIOXIMETRO PULSOX 3I	1.059,30 €	105,93 €	31-05-05	31-12-09	365	14	7,14	7,14	68,10 €	312,32 €
60300	MAQ. INST. Y UTILL.	CABINA FLUJO VERTICAL + SOPORTE.	3.818,72 €	381,87 €	04-05-05	31-12-09	365	14	7,14	7,14	245,49 €	1.144,05 €
60300	MAQ. INST. Y UTILL.	LACADO BLANCO 6MM CP.	3.463,12 €	346,31 €	10-05-05	31-12-09	365	14	7,14	7,14	222,63 €	1.033,85 €
60300	MAQ. INST. Y UTILL.	LACADO BLANCO 6MM CP, HACER ESCOTE EN UNA PIEZA LATERAL, FLOAT 6 MM VINILO PANTONE, PEGAR EN 2 CRISTALES+EL RESTO, COLOCACION Y LIMPIEZA.	459,63 €	45,96 €	10-05-05	31-12-09	365	14	7,14	7,14	29,55 €	137,21 €
60300	MAQ. INST. Y UTILL.	DISEÑO, CONSTRUCCION Y PRUEBA DE UN NUEVO ELECTRODO BIPOLAR PERFUSOR DE SUERO Y SISTEMA DE MEDICION DE TEMPERATURA.	3.164,79 €	316,48 €	18-07-05	31-12-09	365	14	7,14	7,14	203,45 €	906,33 €
60300	MAQ. INST. Y UTILL.	DISEÑO, CONSTRUCCION Y PRUEBA DE UN NUEVO ELECTRODO BIPOLAR PERFUSOR DE SUERO SALINO CON SISTEMA DE BLOQUEO DE PERDIDA DE SUERO Y SISTEMA DE MEDICION DE TEMPERATURA.	1.856,00 €	185,60 €	13-06-05	31-12-09	365	14	7,14	7,14	119,31 €	542,96 €
60300	MAQ. INST. Y UTILL.	MAQUINA DE PRODUCCION DE HIELO TRITURADO BAR-LINE BF-80 AS	2.650,31 €	265,03 €	21-09-05	31-12-09	365	14	7,14	7,14	170,38 €	728,65 €
60300	MAQ. INST. Y UTILL.	MICROMESAM	2.675,00 €	267,50 €	12-09-05	31-12-09	365	14	7,14	7,14	171,96 €	739,68 €
60300	MAQ. INST. Y UTILL.	AISLAMIENTO EN SUS OFICINAS	10.133,18 €	1.013,32 €	15-11-05	31-12-09	365	14	7,14	7,14	651,42 €	2.687,77 €
60300	MAQ. INST. Y UTILL.	CENTRIFUGA EPPENDORF 5810R SIN ROTOR	6.088,30 €	608,83 €	31-10-05	31-12-09	365	14	7,14	7,14	391,39 €	1.630,97 €
60300	MAQ. INST. Y UTILL.	AGITADOR DE ROTACION CIRCULAR Y BANDEJA Y FUJACION PARA AGITADOR	2.006,25 €	200,62 €	30-09-05	31-12-09	365	14	7,14	7,14	128,97 €	548,40 €
60300	MAQ. INST. Y UTILL.	BANO MARIA C/AGITACION	2.211,69 €	221,17 €	30-09-05	31-12-09	365	14	7,14	7,14	142,18 €	604,56 €
60300	MAQ. INST. Y UTILL.	CENTRIFUGA EPPENDORF MINISPIN	855,50 €	85,55 €	12-09-05	31-12-09	365	14	7,14	7,14	55,00 €	236,56 €
60300	MAQ. INST. Y UTILL.	BALANZA ELECTRONICA KERN. MOD. KB 800-2	423,86 €	42,39 €	12-09-05	31-12-09	365	14	7,14	7,14	27,25 €	117,20 €
60300	MAQ. INST. Y UTILL.	COMPRA DE UN FRIGORIFICO Y UN HORNO MICROONDAS	1.067,00 €	106,70 €	30-09-05	31-12-09	365	14	7,14	7,14	68,59 €	291,66 €
60300	MAQ. INST. Y UTILL.	DISEÑO, CONSTRUCCION Y PRUEBA DE UN NUEVO ELECTRODO BIPOLAR PERFUSOR DE SUERO SALINO CON SISTEMA DE BLOQUEO DE PERDIDA DE SUERO Y SISTEMA DE MEDICION DE TEMPERATURA	4.000,00 €	400,00 €	13-07-05	31-12-09	365	14	7,14	7,14	257,14 €	1.149,04 €

CUADRO AMORTIZACIÓN 2009

CTA. PRESUP.	CTA.	CONCEPTO	IMPORTE	VALOR RESIDUAL	FECHA PUESTA FUNC.	AMORT. 2009	Nº DIAS DE 2009	PER. MAX AÑOS	COEF. AMORT.	COEF. POR Nº DIAS	AMORTIZ 2009	AMORTIZ ACUMULADA
60300	MAQ. INST. Y UTILL.	BASQUILA MEDICA MOD. ROMANA 7 FUERZA 160-220 KGS CON TALLA INCORPORADA 220 SECA Y RUEDAS.	310,28 €	31,03 €	30-06-05	31-12-09	365	14	7,14	7,14	19,95 €	89,84 €
60500	MOBILIARIO Y ENSERES	M2 TABIQUE PLADUR, UD. CANTONERAS ALUMINIO, CHAPA ENTRADA, ACOPIO MAMPARA, LACADO PUERTA.	1.125,37 €	112,54 €	16-03-05	31-12-09	365	20	5,00	5,00	50,64 €	242,80 €
60500	MOBILIARIO Y ENSERES	M2 LOSETA-AUTOPORTANTE-MOQUETA, 50X50 CM, GROSOR 6,87 MM TARQUE E INSTALACIÓN.	22.864,30 €	2.286,43 €	16-03-05	31-12-09	365	20	5,00	5,00	1.028,89 €	4.933,05 €
60500	MOBILIARIO Y ENSERES	MATERIAL NUEVO NECESARIO PARA REFORMAR OFICINAS DE GOMEZ LAGUNA, SUSTITUCION DE UN MODULO DE DOBLE CRISTAL POR UN MODULO CIEGO, LINEAL NUEVO TRANSVERSAL DE SEPARACION, SUMINISTRO Y COLOCACION DE UNA CORTINA VENECIANA	992,91 €	99,29 €	15-03-05	31-12-09	365	20	5,00	5,00	44,68 €	214,35 €
60500	MOBILIARIO Y ENSERES	REALIZACION TABIQUE PLADUR (SEPARACION-OFFICE)	958,16 €	95,82 €	31-03-05	31-12-09	365	20	5,00	5,00	43,12 €	204,95 €
60500	MOBILIARIO Y ENSERES	ENTREGA A CUENTA INST. MAMPARA ELEGANT PLUS INOX.	3.723,11 €	372,31 €	30-03-05	31-12-09	365	20	5,00	5,00	167,54 €	796,85 €
60500	MOBILIARIO Y ENSERES	MODULO INICIAL, MODULO PROL. MODULO INICIAL DOBLE, LATERAL DE CIERRE.	1.958,78 €	195,88 €	16-05-05	31-12-09	365	20	5,00	5,00	88,15 €	407,88 €
60500	MOBILIARIO Y ENSERES	10 LAMPARAS TOLOMEO MINI	1.701,72 €	170,17 €	15-05-05	31-12-09	365	20	5,00	5,00	76,58 €	354,56 €
60500	MOBILIARIO Y ENSERES	CORTINA ENROLLABLE MUELLE SOLW RELENTIZADO SCREEN 2.	5.793,04 €	579,30 €	31-05-05	31-12-09	365	20	5,00	5,00	260,69 €	1.195,59 €
60500	MOBILIARIO Y ENSERES	MESAS RECTAS CON FALDON, TABLERO COLOR CEREZO, ESTRUCTURA PATAS Y FALDON PLATA, BLOQUES RODANTES DE CAJON ARCHIVO, COLOR ANTRACITA, ENCIMERA CEREZO	8.659,61 €	865,96 €	11-07-05	31-12-09	365	20	5,00	5,00	389,68 €	1.743,43 €
60500	MOBILIARIO Y ENSERES	13 SILLAS AYALA RHIN 1850AS-BRA T. LUCIA 46, 2 SILLA AYALA RHIN 1850AS-BRA T.LUCIA 42	3.080,99 €	308,10 €	26-06-05	31-12-09	365	20	5,00	5,00	138,64 €	625,99 €
60500	MOBILIARIO Y ENSERES	TABURETES MANHATTAN A 75 PLATA/BLANCO (3)	160,08 €	16,01 €	20-05-05	31-12-09	365	20	5,00	5,00	7,20 €	33,25 €
60500	MOBILIARIO Y ENSERES	BIOMBOS DE SEPARACION DE MEDIDAS, PIES APOYO HORIZONTAL	1.619,70 €	161,97 €	05-01-05	31-12-09	365	20	5,00	5,00	72,89 €	363,43 €
60500	MOBILIARIO Y ENSERES	MECUX OFICINAS S.L. S/I:01592 de 05/12/2005	8.370,78 €	837,08 €	05-01-05	31-12-09	365	20	5,00	5,00	376,69 €	1.878,27 €
60600	EQ. PROC. INFORMA.	VIDEOPROYECTOR 3MX45	1.535,99 €	153,60 €	17-01-05	31-12-09	365	8	12,50	12,50	172,80 €	855,95 €
60600	EQ. PROC. INFORMA.	ORD. PORTATIL TOSHIBA SATA-50110 POC1.6512MB, MEMORIA EXTERNA IOMEGA 1024 MB MINIDRIVE USB2.0, RATON LOG. NOTEBOOK OPTICAL MOUSE PLUS	1.791,09 €	179,11 €	11-01-05	31-12-09	365	8	12,50	12,50	201,50 €	1.001,42 €
60600	EQ. PROC. INFORMA.	MAXDATA P6100X CEN 1.6/512/40 DVD-RW, EPSON PROYECTOR EMP-TW10H HMOE PR, PENDRIVE 1024MB USB, 02.0 GENERICO, TRUST NOTEBOOK MALETIN DELUXE 500ML.	2.496,35 €	249,64 €	07-03-05	31-12-09	365	8	12,50	12,50	280,84 €	1.353,41 €
60600	EQ. PROC. INFORMA.	VIDEOPROYECTOR S20 166 LUMENES SVGA 800X600.	1.150,00 €	115,00 €	10-03-05	31-12-09	365	8	12,50	12,50	129,38 €	622,42 €
60600	EQ. PROC. INFORMA.	VIDEOPROYECTOR S20 1600 LUMENES SVGA 800X600.	1.150,00 €	115,00 €	18-03-05	31-12-09	365	8	12,50	12,50	129,38 €	619,58 €
60600	EQ. PROC. INFORMA.	ORDENADOR PORTATIL	1.619,38 €	161,94 €	18-02-05	31-12-09	365	8	12,50	12,50	182,18 €	886,44 €
60600	EQ. PROC. INFORMA.	NOTEPAC NYLON NEG MED PORT 39*32*5+MINIDRIVE 256MB USB 2.0 IOMEGA NOTEBOOK OPTICAL MOUSE PLUS	2.401,41 €	240,14 €	22-03-05	31-12-09	365	8	12,50	12,50	270,16 €	1.290,84 €
60600	EQ. PROC. INFORMA.	1 PORTATIL MAS EL MALETIN	971,45 €	97,15 €	09-04-05	31-12-09	365	8	12,50	12,50	109,29 €	516,80 €
60600	EQ. PROC. INFORMA.	MODULO DUPLEX PARA HP 4250 N, ORDENADOR PORTATIL ACER	2.968,93 €	296,89 €	18-04-05	31-12-09	365	8	12,50	12,50	334,00 €	1.571,19 €
60600	EQ. PROC. INFORMA.	TRIPODE + FUNDA, 2 ORDENADORES TOSHIBA, MALETIN, TDK PACK CINTAS	2.500,29 €	250,03 €	01-04-05	31-12-09	365	8	12,50	12,50	281,28 €	1.336,29 €
60600	EQ. PROC. INFORMA.	MATERIAL INFORMATICO (AUDIOVISUAL).	2.300,00 €	230,00 €	20-04-05	31-12-09	365	8	12,50	12,50	258,75 €	1.215,77 €
60600	EQ. PROC. INFORMA.	IMPRESORA BUSSINES INJECT INJECT, SERVIDOR DE IMPRESION, SCANNER EPSON PERFECTION.	1.067,41 €	106,74 €	22-04-05	31-12-09	365	8	12,50	12,50	120,08 €	563,57 €
60600	EQ. PROC. INFORMA.	REPRODUCTOR MP3, IMPRESORA LASER COLOR, GRAB DIG PHILIPS, GRAB PHILIPS DVD+RW, USB 2/4X, VIDEOCAMARA CANNON, CAMARA DE FOTOS DIGITAL CANNON.	3.564,00 €	356,40 €	27-04-05	31-12-09	365	8	12,50	12,50	400,95 €	1.876,23 €
60600	EQ. PROC. INFORMA.	TOSHIBA, BENQ, MICROSOFT, SAMSUNG, CREATIVE ZEN, OLIMPUS, MIKON COOLPIX5600 5M.	3.218,80 €	321,88 €	04-04-05	31-12-09	365	8	12,50	12,50	362,12 €	1.717,32 €
60600	EQ. PROC. INFORMA.	ORDENADOR PORTATIL HP BUSINESS NX7010, BOLSA TRANSPORTE TARGUS PARA EQUIPO PORTATIL, RATON USB OPTICO, 2ª BATERIA PARA ORDENADOR HP NX7010, GARANTIA DE UN AÑO COMEX SERVICES-PYMES.	2.140,20 €	214,02 €	18-04-05	31-12-09	365	8	12,50	12,50	240,77 €	1.132,62 €

CUADRO AMORTIZACIÓN 2009

CTA. PRESUP.	CTA.	CONCEPTO	IMPORTE	VALOR RESIDUAL	FECHA PUESTA FUNC.	AMORT. 2009	Nº DIAS DE 2009	PER. MAX AÑOS	COEF. AMORT.	COEF. POR Nº DIAS	AMORTIZ 2009	AMORTIZ ACUMULADA
60600	EQ. PROC. INFORMA.	POLYCOM SOUNDSTATION PREMIER, ALIMENTATION POUR POLYSPAN, RJ12/RJ12, LLAVE USB.	1.948,69 €	194,87 €	07-02-05	31-12-09	365	8	12,50	12,50	219,23 €	1.073,31 €
60600	EQ. PROC. INFORMA.	ORD. COMPAQ DC5000SFF, REGLETA 4 ENCHUFES, LATIGUILLO, ALARGADOR.	859,29 €	85,93 €	31-03-05	31-12-09	365	8	12,50	12,50	96,87 €	459,51 €
60600	EQ. PROC. INFORMA.	ORDENADOR PIV 3.0.	1.069,52 €	106,95 €	26-04-05	31-12-09	365	8	12,50	12,50	120,32 €	563,37 €
60600	EQ. PROC. INFORMA.	CAJA MEDIA TORRE, DISQUETERA, CPU INTEL, PLACA SABE, MODULO DDR, HD SEAGATE 120 G. DVD LG. GRAVADOR LG DVD, TECLADO, MONITOR, VGA SAPHIRE AI RADEON.	759,38 €	75,94 €	23-05-05	31-12-09	365	8	12,50	12,50	85,43 €	393,68 €
60600	EQ. PROC. INFORMA.	ORDENADOR COMPAQ DC5000SFF.	1.875,19 €	187,52 €	30-05-05	31-12-09	365	8	12,50	12,50	210,96 €	968,10 €
60600	EQ. PROC. INFORMA.	RATON LOGITECH CORDLESS CLICK, PLUS RECARGABLE, DVD-R VERBATIM 4.7GB 8X LATA DE 25	93,94 €	9,39 €	07-07-05	31-12-09	365	8	12,50	12,50	10,57 €	47,40 €
60600	EQ. PROC. INFORMA.	ORDENADOR PORTATIL HP NC 6120 PU885ET PM 1,7 DVDRW EQUIPO INFORMATICO PIV 3GHZ, DISCO DURO 80 GB, TARJETA RED INALAMBICA, VGA 128 MB MEMORIA 512 MB, TECLADO Y RATON LOGITECHS, GRABADORA, MONITOR BENQ 17	1.216,84 €	121,68 €	16-05-05	31-12-09	365	8	12,50	12,50	136,89 €	633,47 €
60600	EQ. PROC. INFORMA.	MONITOR 17" TFT SM-710 V SAMSUNG, TONER HP NEGRO LASERJET, CARTUJO HP.	447,17 €	44,72 €	23-06-05	31-12-09	365	8	12,50	12,50	50,31 €	227,55 €
60600	EQ. PROC. INFORMA.	HD MASSTORAGE NETWORK 120 G. 7200 UDMA, DISCO DURO ORDENADOR PORTATIL EXPRESS, MALETIN TRUST 700-L, PEN DRIVE DATA RAVELER 512 MB USB2	842,51 €	84,25 €	05-08-05	31-12-09	365	8	12,50	12,50	94,78 €	417,56 €
60600	EQ. PROC. INFORMA.	IPAQ HW6515, HP LASERJET 3015 AIO.	1.078,00 €	107,80 €	25-08-05	31-12-09	365	8	12,50	12,50	121,28 €	527,63 €
60600	EQ. PROC. INFORMA.	ORDENADOR HP DC7100 SFF DX878AV + ACCESORIOS.	1.015,89 €	101,59 €	07-07-05	31-12-09	365	8	12,50	12,50	114,29 €	512,57 €
60600	EQ. PROC. INFORMA.	IMPRESORA HP 1320N LASER Q5928A, IMPRESORA-HP2420N Q5958A LASER, LATIGUILLO	2.880,00 €	288,00 €	18-07-05	31-12-09	365	8	12,50	12,50	324,00 €	1.443,35 €
60600	EQ. PROC. INFORMA.	ORD.HP DC7100 SFF DX878AV + ACCESORIOS.	1.207,29 €	120,73 €	25-07-05	31-12-09	365	8	12,50	12,50	135,82 €	602,45 €
60600	EQ. PROC. INFORMA.	REGLETA, ALARGADOR, LATIGUILLO, MONITOR 17 COMPAQ, ORD.HP DC7100, INSTALACION INFORMATICA	1.050,69 €	105,07 €	27-09-05	31-12-09	365	8	12,50	12,50	118,20 €	503,58 €
60600	EQ. PROC. INFORMA.	COMPRA DE MATERIAL INFORMATICO	2.101,39 €	210,14 €	13-09-05	31-12-09	365	8	12,50	12,50	236,41 €	1.016,22 €
60600	EQ. PROC. INFORMA.	PAVILION DV1353EA/PM740 1.63/1	2.598,00 €	259,80 €	31-08-05	31-12-09	365	8	12,50	12,50	292,28 €	1.266,79 €
60600	EQ. PROC. INFORMA.	COMPRA DE MATERIAL INFORMATICO	1.740,00 €	174,00 €	10-06-05	31-12-09	365	8	12,50	12,50	195,75 €	892,41 €
60600	EQ. PROC. INFORMA.	ORD. HP DC7100, MONITOR Y LATIGUILLO	2.101,39 €	210,14 €	06-10-05	31-12-09	365	8	12,50	12,50	236,41 €	1.001,33 €
60600	EQ. PROC. INFORMA.	COMPRA DE 1 MONITOR MICRO-SMOKERLYZER EC-50 Y 1 BOQUILLA CARTON MONOUSO	978,09 €	97,81 €	11-10-05	31-12-09	365	8	12,50	12,50	110,04 €	464,56 €
60600	EQ. PROC. INFORMA.	COMPRA DE MATERIAL INFORMATICO	2.988,00 €	298,80 €	30-09-05	31-12-09	365	8	12,50	12,50	336,15 €	1.429,33 €
60600	EQ. PROC. INFORMA.	ORDENADOR PAV DV1250ES/PM725	1.199,00 €	119,90 €	30-07-05	31-12-09	365	8	12,50	12,50	134,89 €	596,46 €
60600	EQ. PROC. INFORMA.	BENQ PB 110 PROVECTOR, LABTEC NOTEBOOK OPTICAL MOUSE, TOSHIBA PM 730/512/40	1.811,94 €	181,19 €	24-10-05	31-12-09	365	8	12,50	12,50	203,84 €	853,35 €
60600	EQ. PROC. INFORMA.	MONITOR 21 CON PANTALLA PLANA, DVD SONY	6.652,81 €	665,28 €	26-10-05	31-12-09	365	8	12,50	12,50	748,44 €	3.129,10 €
60600	EQ. PROC. INFORMA.	CAMARA DE VIDEO SONY 3 CCD	7.704,00 €	770,40 €	26-10-05	31-12-09	365	8	12,50	12,50	866,70 €	3.623,52 €
60600	EQ. PROC. INFORMA.	ORDENADOR PERSONAL	2.465,00 €	246,50 €	25-10-05	31-12-09	365	8	12,50	12,50	277,31 €	1.160,15 €
60600	EQ. PROC. INFORMA.	ORD HP DC7100, MONITOR 17 COMPAQ, LATIGUILLOS, REGLETA 4 ENCHUFES, ALARGADOR LUZ	1.050,69 €	105,07 €	26-10-05	31-12-09	365	8	12,50	12,50	118,20 €	494,18 €
60600	EQ. PROC. INFORMA.	ORDENADOR PORTATIL Y MALETIN DE ORDENADOR PORTATIL.	1.140,00 €	114,00 €	25-02-05	31-12-09	365	8	12,50	12,50	128,25 €	621,57 €
60600	EQ. PROC. INFORMA.	COMPRA DE RATON LOGITECH Y PENDRIVE JET FLASH TRANSGEND IGB	125,30 €	12,53 €	21-11-05	31-12-09	365	8	12,50	12,50	14,10 €	57,93 €
60600	EQ. PROC. INFORMA.	TRABAJOS DE DEFINICIÓN Y DESARROLLO DE UNA HERRAMIENTA PARA LA GESTIÓN DE LA CARTERA DE SERVICIOS DEL I+CS	30.000,00 €	3.000,00 €	29-12-05	31-12-09	365	8	12,50	12,50	3.375,00 €	13.518,49 €
60600	EQ. PROC. INFORMA.	TRABAJOS DE DEFINICIÓN Y DESARROLLO DE UNA HERRAMIENTA DE CREACIÓN Y GESTIÓN DE ESPACIOS VIRTUALES DE COMUNICACIÓN PARA EL I+CS	30.000,00 €	3.000,00 €	29-12-05	31-12-09	365	8	12,50	12,50	3.375,00 €	13.518,49 €
60600	EQ. PROC. INFORMA.	TRABAJOS DE DEFINICIÓN Y DESARROLLO DE UNA HERRAMIENTA PARA LA GESTIÓN ADMINISTRATIVA DE LOS PROYECTOS DE INVESTIGACIÓN PARA EL INSTITUTO ARAGONÉS DE CIENCIAS DE LA SALUD	30.000,00 €	3.000,00 €	31-12-05	31-12-09	365	8	12,50	12,50	3.375,00 €	13.500,00 €

CUADRO AMORTIZACIÓN 2009

CTA. PRESUP.	CTA.	CONCEPTO	IMPORTE	VALOR RESIDUAL	FECHA PUESTA FUNC.	AMORT. 2009	Nº DIAS DE 2009	PER. MAX AÑOS	COEF. AMORT.	COEF. POR Nº DIAS	AMORTIZ 2009	AMORTIZ ACUMULADA
60800		OTRO INMOVILIZADO MAT. MEDIDOR DE FUERZA DE AGARRE COMPLETO RATON	3.188,60 €	318,86 €	29-12-05	31-12-09	365	14	7,14	7,14	204,98 €	821,05 €
60800		OTRO INMOVILIZADO MAT. MEDIDOR DE PRESION SANGUINEA	9.977,75 €	997,78 €	29-12-05	31-12-09	365	14	7,14	7,14	641,43 €	2.569,22 €
60800		OTRO INMOVILIZADO MAT. ADQUISICIÓN DE UN SISTEMA DE MAGNÉTICO DE SEPARACIÓN AUTOMÁTICA DE PARTICULAS	30.000,00 €	3.000,00 €	08-02-06	31-12-09	365	14	7,14	7,14	1.928,57 €	7.714,29 €
60800		OTRO INMOVILIZADO MAT. CAJA DE ACTIVIDAD MAS SOFTWARE DE ADQUISICION DE DATOS	7.957,60 €	795,76 €	29-12-05	31-12-09	365	14	7,14	7,14	511,56 €	2.049,04 €
60800		OTRO INMOVILIZADO MAT. ROTA ROD PARA 5 RATONES CON SOFTWARE SEDACOM	4.640,00 €	464,00 €	29-12-05	31-12-09	365	14	7,14	7,14	298,29 €	1.194,78 €
60800		OTRO INMOVILIZADO MAT. ESTUFA CO2 136 LITROS	7.300,00 €	730,00 €	20-12-05	31-12-09	365	14	7,14	7,14	469,29 €	1.891,29 €
60800		OTRO INMOVILIZADO MAT. CONGELADOR VERTICAL 300 LITROS -25º	1.553,00 €	155,30 €	20-12-05	31-12-09	365	14	7,14	7,14	99,84 €	402,35 €
60800		OTRO INMOVILIZADO MAT. INCUBADOR CON CAMISA DE AGUA (188L)	11.534,60 €	1.153,46 €	14-12-05	31-12-09	365	14	7,14	7,14	741,51 €	3.000,58 €
60800		OTRO INMOVILIZADO MAT. INCUBADOR DE CO2 CON CAMISA DE AIRE: 2 CAMARAS SUPERPUSTAS	9.530,49 €	953,05 €	22-12-05	31-12-09	365	14	7,14	7,14	612,87 €	2.485,80 €
60800		OTRO INMOVILIZADO MAT. CABINA DE SEGURIDAD BIOLÓGICA	11.748,60 €	1.174,86 €	19-12-05	31-12-09	365	14	7,14	7,14	755,27 €	3.045,90 €
60800		OTRO INMOVILIZADO MAT. CENTRIFUGA EPPENDOR + ROTOR+ ADAPTADORES PARA TUBOS FALCON DE 15 Y 50 ML	6.023,03 €	602,30 €	28-12-05	31-12-09	365	14	7,14	7,14	387,19 €	1.551,96 €
60800		OTRO INMOVILIZADO MAT. BAÑO DE 20 L + COMPLEMENTOS	5.278,30 €	527,83 €	22-12-05	31-12-09	365	14	7,14	7,14	339,32 €	1.385,64 €
60800		OTRO INMOVILIZADO MAT. PIPETEADOR GILSON	930,00 €	93,00 €	27-12-05	31-12-09	365	14	7,14	7,14	59,79 €	239,80 €
60800		OTRO INMOVILIZADO MAT. FRIGORIFICO EDESA	998,00 €	99,80 €	27-12-05	31-12-09	365	14	7,14	7,14	64,16 €	257,33 €
60800		OTRO INMOVILIZADO MAT. CONGELADOR MIDFU 52V	9.512,00 €	951,20 €	13-12-05	31-12-09	365	14	7,14	7,14	611,49 €	2.476,10 €
60800		OTRO INMOVILIZADO MAT. CONJUNTO RACK VENTILADO SEALSAFE	74.230,00 €	7.423,00 €	31-05-06	31-12-09	365	14	7,14	7,14	4.771,93 €	19.087,71 €
60800		OTRO INMOVILIZADO MAT. ESTATIVO ECLIPSE TS100F INVERTIDO	4.800,00 €	480,00 €	19-12-05	31-12-09	365	14	7,14	7,14	308,57 €	1.244,43 €
60900		INMOVILIZADO INMATERIAL SERIALS SOLUTIONS PARTE 2. REF AL CONVENIO DE COLABORACION ENTRE EL DPTO DE CIENCIA TECNOLOGIA Y UNIVERSIDAD Y LA OBRA SOCIAL DE CAI PARA LA REALIZACION DE PROYECTOS EDUCATIVOS Y DE INVESTIGACION.	15.296,92 €	1.529,69 €	05-04-05	31-12-09	365	10	10,00	10,00	1.376,72 €	6.525,29 €
60900		INMOVILIZADO INMATERIAL MICROSOFT PROJECT 2003 W32 SERVER, CD-MICROSOFT PROJCT 2003 WIN32 SERVER, WINDOWS PROJCT SERVER 2003 WIN 32 LICENCIA, ADAPTADOR USB BLUETOOTH TARGUS	1.866,82 €	- €	02-02-05	31-12-09	365	6	16,67	16,67	311,14 €	1.527,55 €
60900		INMOVILIZADO INMATERIAL WINDOWS SVR ENT 2003 SPANISH OLP A GOVT, WINDOWS SERVER CAL 2003 SPANISH DISK KIT MVL CD, WINDOWS SVR ENT 2003 WIN32 SPANISH DOCKIT GETTING STARTED.	2.545,23 €	254,52 €	28-02-05	31-12-09	365	10	10,00	10,00	229,07 €	1.108,33 €
60900		INMOVILIZADO INMATERIAL BASE DE DATOS PERIODO ANUAL	6.000,00 €	600,00 €	03-03-05	31-12-09	365	10	10,00	10,00	540,00 €	2.608,27 €
60900		INMOVILIZADO INMATERIAL NETSCREEN-5GT PLUS WITH LINEAR POWER SUPPLY, NETSCREEN 5GT PLUS AV UPGRADE INCL DI SCEERN OS, AMPLIACION DE GARANTIA NEXTDAY SHIPMENT SUPPORT N5GTP-AV.	953,95 €	95,40 €	20-04-05	31-12-09	365	10	10,00	10,00	85,86 €	403,40 €
60900		INMOVILIZADO INMATERIAL CONTESTACION AL SUSPENSO DE MARCA PORTAL GUIASALUD EN CLASE 41, EN CLASE 42, EN CLASE 44.	685,56 €	68,56 €	01-03-05	31-12-09	365	10	10,00	10,00	61,70 €	298,36 €
60900		INMOVILIZADO INMATERIAL CONTESTACION AL SUSPENSO DE MARCA GUIA SALUD EN CLASE 41, 42 Y 44.	685,56 €	68,56 €	01-03-05	31-12-09	365	10	10,00	10,00	61,70 €	298,36 €
60900		INMOVILIZADO INMATERIAL RETIRADA DE TITULO Y MANTENIMIENTO POR UN PERIODO DE 10 AÑOS DE MARCA Nº 2.587.055(6) PORTAL GUIASALUD.ES EN CLASE 38.	261,00 €	26,10 €	16-05-05	31-12-09	365	10	10,00	10,00	23,49 €	108,70 €
60900		INMOVILIZADO INMATERIAL RETIRADA DE TITULO Y MANTENIMIENTO POR UN PERIODO DE 10 AÑOS DE MARCA PORTAL GUIA SALUD EN CLASE 41, 42 Y 44. RETIRADA DE TITULO Y MANTENIMIENTO POR UN PERIODO DE 10 AÑOS DE MARCA GUIA SALUD EN CLA	7.429,75 €	742,98 €	10-06-05	31-12-09	365	10	10,00	10,00	668,68 €	3.048,44 €
60900		INMOVILIZADO INMATERIAL CUOTA ANUAL DE LICENCIA ACADEMICA DEL PROGRAMA ABAQUS 10 CREDITOS DE PROGRAMAS DE ANALISIS. PERIODO 1/07/2005-30/06/2006.	3.190,00 €	- €	15-07-05	31-12-09	365	6	16,67	16,67	531,67 €	2.372,84 €
60900		INMOVILIZADO INMATERIAL SOLICITUD MARCA FOCUS FORMACION ORGANIZADA EN COMOPETENCIAS UTILIZADAS EN EL SISTEMA DE SAUD EN CLASE 38,41 Y 42.	1.645,86 €	164,59 €	05-08-05	31-12-09	365	10	10,00	10,00	148,13 €	652,57 €

CUADRO AMORTIZACIÓN 2009

CTA. PRESUP.	CTA.	CONCEPTO	IMPORTE	VALOR RESIDUAL	FECHA PUESTA FUNC.	AMORT. 2009	Nº DIAS DE 2009	PER. MAX AÑOS	COEF. AMORT.	COEF. POR Nº DIAS	AMORTIZ 2009	AMORTIZ ACUMULADA
60900	60900	SOLICITUD DE MARCA Nº 2.669.766(1). FOCUS FORMACIÓN ORGANIZADA EN COMPETENCIAS UTILIZADAS EN EL SISTEMA DE SALUD (EN CLASE 38,41,42 Y 44)	1.362,48 €	186,25 €	20-09-05	31-12-09	365	10	10,00	10,00	176,62 €	755,85 €
60900	60900	SERVICE FOR SPSS WINDOWS PERPETUAL, STATS/SPSS REG MODEL, ADV/MODEL, EXACT TEST.	753,76 €	- €	13-10-05	31-12-09	365	6	16,67	16,67	125,63 €	529,70 €
60900	60900	LEVANTAMIENTO ACTA NOTARIAL RESPECTO AL DEPÓSITO DEL PROGRAMA FOCUS. FORMACIÓN ORGANIZADA DE COMPETENCIAS UTILIZADAS EN EL SISTEMA DE SALUD	672,80 €	67,28 €	05-09-05	31-12-09	365	10	10,00	10,00	60,55 €	261,62 €
60900	60900	RENOVACIÓN DEL NOMBRE DEL DOMINIO GUIASALUD.ES EN INTERNET POR UN PERIODO DE UN AÑO	141,52 €	14,15 €	06-10-05	31-12-09	365	10	10,00	10,00	12,74 €	53,95 €
60900	60900	LICENCIAS REFERENCE MANAGER 11	786,48 €	78,65 €	26-10-05	31-12-09	365	10	10,00	10,00	70,78 €	295,93 €
60900	60900	CERTIFICACION NORMA ISO 9001:2000	1.256,98 €	125,70 €	02-12-05	31-12-09	365	10	10,00	10,00	113,13 €	461,50 €
60900	60900	ADQUISICIÓN DE REVISTAS ELECTRONICAS EN EL ÁREA BIOMEDICA PARA EL I+CS	106.720,00 €	10.672,00 €	30-12-05	31-12-09	365	10	10,00	10,00	9.604,80 €	38.445,51 €
60900	60900	SUMINISTRO DE PUBLICACIONES PERIÓDICAS ELECTRÓNICAS DEL CONSORCIO ABIERTO DE SPRINGER BLACKWELL Y BMJ GROUP PARA EL I+CS	71.416,83 €	7.141,68 €	21-09-05	31-12-09	365	10	10,00	10,00	6.427,51 €	27.488,63 €
60900	60900	DISEÑO E IMPLANTACION DE UN SISTEMA INFORMÁTICO PARA LA GESTION INTEGRAL DE INVESTIGACIÓN CLÍNICA DEL I+CS EN LA COMUNIDAD DE ARAGON	9.465,60 €	946,56 €	31-12-05	31-12-09	0	10	10,00	0,00	0,00 €	- €
			2.480.063,18 €								190.690,05 €	964.498,04 €

- ANEXO - 8.2 -
INMOVILIZADO, INVENTARIO
Y AMORTIZACIÓN DE ACTIVOS
ADQUIRIDOS CON
POSTERIORIDAD A 31 DE
DICIEMBRE DE 2005

DESCRIPCIÓN		SITUACIÓN	VALOR A 31 DE DICIEMBRE	AMORTIZACIÓN ACUMULADA A 31 DE DICIEMBRE
Activo fijo	Denominación del activo fijo			
212001	PROPIEDAD INDUSTRIAL-PATENTES			
1200000000003	PATENTE PARA FÉRULA ORTOPÉDICA FIS P103/1287	PATRIMONIAL	1.979,36 €	882,36 €
1200000000004	PATENTE DISPOSITIVO PARA APLICACIÓN ANESTESIA CONTACTO	PATRIMONIAL	8.191,14 €	1.421,65 €
1200000000005	PATENTE Nº 200701139(5) FERULA SUPERELASTICA PARA	PATRIMONIAL	247,79 €	17,70 €
1200000000006	PATENTE NACIONAL Nº 2008003744 "DISPOSITIVO PARA	PATRIMONIAL	7.719,79 €	64,87 €
212002	PROPIEDAD INDUSTRIAL-MARCAS			
1200000000000	MANTENIMIENTO MARCA 2.665.220(X)	PATRIMONIAL	518,05 €	289,31 €
1200000000001	MANTENIMIENTO MARCA 2.669.766(1)	PATRIMONIAL	690,73 €	385,75 €
1200000000002	LIMITACION MARCA Nº 2665220X Y 2669766/1	PATRIMONIAL	308,16 €	172,10 €
2120000000	TOTAL PROPIEDAD INDUSTRIAL		19.655,02 €	3.233,74 €
Pos.Balance 33	2. PROPIEDAD INDUSTRIAL		19.655,02 €	3.233,74 €
215001	APLICACIONES INFORMATICAS-SIST.OPERATIVOS			
1500000000000	SOFTWARE TCL	PATRIMONIAL	1.764,79 €	2.470,72 €
1500000000012	MICROSOFT OFFICE GTI	PATRIMONIAL	288,27 €	170,73 €
1500000000067	NEW FIELD IN ANONIMIZACION TABLE	PATRIMONIAL	1.097,10 €	137,14 €
215002	APLICACIONES INFORMATICAS-GESTIÓN			
1500000000001	SERVICIO INFORMATICO BASE DE DATOS	PATRIMONIAL	666,09 €	832,63 €
1500000000002	APLICACIONES INFORMATICAS	PATRIMONIAL	3.962,30 €	4.682,70 €
1500000000003	PROGRAMACIÓN DATOS	PATRIMONIAL	1.111,11 €	1.388,89 €
1500000000004	PROYECTO DESARROLLO ENTORNO ADM MODELO GESTION	PATRIMONIAL	- €	- €
1500000000008	DESARROLLO DE UNA APLICACION DE GESTIÓN DE ÁREAS D	PATRIMONIAL	21.669,49 €	20.268,51 €
1500000000009	DESARROLLO DE UNA APLICACION DE GENERADOR DE CONTE	PATRIMONIAL	14.583,33 €	15.416,67 €
1500000000015	DESARROLLO BASE DATOS	PATRIMONIAL	7.477,56 €	3.977,44 €
1500000000024	PROGRAMA INFORMATICO NUTRIBER	PATRIMONIAL	361,12 €	138,88 €
1500000000029	APLICACION REGISTRO FACTURAS	PATRIMONIAL	5.296,74 €	1.524,06 €
1500000000036	PAQUETE SOFTWARE GESTION ALMAC.BIOBANCO	PATRIMONIAL	42.611,11 €	9.388,89 €
1500000000037	SISTEMA GESTION CONTENIDOS AUDIOVISUALES	PATRIMONIAL	55.511,85 €	12.231,43 €
1500000000039	DISEÑO E IMPLANTACION SIST.GEST.INTEGRAL (GIIC)	PATRIMONIAL	98.546,26 €	21.713,36 €
1500000000075	LICENCIA INDIVIDUAL ACADÉMICA STATA/SE 11	PATRIMONIAL	1.546,32 €	21,78 €
1500000000082	ACTUALIZACION STATA/SE 10	PATRIMONIAL	6.444,84 €	90,77 €
1500000000084	SUMINISTRO PAQUETE SOFTWARE PARA GESTION SOPORTE	PATRIMONIAL	82.478,33 €	1.161,67 €
215009	APLICACIONES INFORMATICAS-OTRAS APLICACIONES			
1500000000005	LICENCIA SOFTWARE ACG	PATRIMONIAL	92,54 €	103,42 €
1500000000007	ADOBE ACROBAT PROFESIONAL	PATRIMONIAL	353,61 €	316,39 €
1500000000010	KAPERSKY INTERNET SECURITY	PATRIMONIAL	332,99 €	211,91 €
1500000000011	ADOBE PHOTOSHOP CS3-V10	PATRIMONIAL	922,77 €	587,23 €
1500000000013	LICENCIA ACCESO BASE DATOS THE COCHRANE LIBRARY	PATRIMONIAL	1.314,53 €	699,23 €
1500000000014	LICENCIA DREAMWEAVER CS3	PATRIMONIAL	2.124,77 €	1.130,19 €
1500000000016	ATC PROMOCION INVESTIGACION URM	PATRIMONIAL	7.823,54 €	4.161,46 €
1500000000017	LICENCIAS EXPT/01/2007 (REVISTAS SWETS)	PATRIMONIAL	115.728,45 €	60.116,00 €
1500000000018	AUTOCAD LT 2008 Nº SERIE 606121940302BBBBBB1111	PATRIMONIAL	1.230,48 €	654,52 €
1500000000019	ACCESO REVISTAS EXPT/15/2007	PATRIMONIAL	18.734,73 €	9.965,27 €
1500000000020	MAXGDA 2007-MAXMAPS SINGE LICENSE	PATRIMONIAL	422,35 €	224,65 €

DESCRIPCIÓN		SITUACIÓN	VALOR A 31 DE DICIEMBRE	AMORTIZACIÓN ACUMULADA A 31 DE DICIEMBRE
Activo fijo	Denominación del activo fijo			
150000000021	SPSS WINDOWS 15.0 SERVED BASED PERPETUAL LICENSE	PATRIMONIAL	8.049,89 €	1.943,08 €
150000000022	SIGUIENTES EVOLUCIONES BUSQUEDA FACETADA	PATRIMONIAL	6.125,82 €	3.200,58 €
150000000023	LICENCIA ACCESO A TRAVES DE LA LATAFORMA PROQUEST	PATRIMONIAL	1.161,84 €	478,40 €
150000000025	LICENCIA 5 USUARIOS REFERENCE MANAGER	PATRIMONIAL	1.172,06 €	450,78 €
150000000026	RPL STANDARD CAPTIVE 1-1489 3E EIN LICENSE	PATRIMONIAL	522,77 €	201,07 €
150000000027	TLP STANDARD FLASH PRO CS3 1-1489 9E WIN LICENSE	PATRIMONIAL	637,35 €	245,13 €
150000000028	ADOBE CS3 DESING STD MAC STUL	PATRIMONIAL	186,12 €	63,88 €
150000000030	LICENCIA TLP ESTANDAR DREAMWEAVER CS3 1-1489 9 E	PATRIMONIAL	416,72 €	138,92 €
150000000031	LICENCIAS PROJECT 2007 SINGL OLP NL AE Y PROJECT	PATRIMONIAL	1.489,85 €	496,62 €
150000000032	REVISTAS MEDICAS VERSION ELECTRONICA	PATRIMONIAL	81.640,50 €	27.213,50 €
150000000033	LICENCIAS REVISTAS SWETS	PATRIMONIAL	78.018,13 €	24.114,70 €
150000000034	STATA SE CON JUEGO DE MANUALES COMPLETO PLUS MATA	PATRIMONIAL	11.585,41 €	2.548,31 €
150000000035	INFOWIN CONTRATO ACTUALIZACION 2008	PATRIMONIAL	2.041,15 €	448,75 €
150000000038	ACG SOFTWARE ROYALTY (LICENCIA)	PATRIMONIAL	614,58 €	135,42 €
150000000040	USUARIOS WORKSTATION ENDNOTE X1 WIN (5 USUARIOS)	PATRIMONIAL	854,55 €	188,29 €
150000000041	LICENCIA ENDNOTE X1 MAC	PATRIMONIAL	378,32 €	83,36 €
150000000042	SUSCRIPCION GUJASALUD	PATRIMONIAL	25.047,14 €	5.518,86 €
150000000043	MAXODAPLUS LICESE GOVERINGO (3 LICENCIAS)	PATRIMONIAL	1.788,04 €	389,56 €
150000000044	PINNACLE STUDIO ULTIMATE 12 (2 UNIDADES)	PATRIMONIAL	241,44 €	53,20 €
150000000045	FLASH PRO CS4	PATRIMONIAL	769,28 €	169,50 €
150000000046	DREAMWEAVER CS4	PATRIMONIAL	535,89 €	118,08 €
150000000047	ADOBE ACROBAT PROFESSIONAL 9 SPANISH WIN	PATRIMONIAL	921,06 €	202,94 €
150000000048	PHOTOSHOP CS4 V11 WIN ESPAÑOL	PATRIMONIAL	809,46 €	178,36 €
150000000049	ACCESO EMBASE.COM	PATRIMONIAL	8.402,91 €	1.851,49 €
150000000050	PORTAL GUIA SALUD	PATRIMONIAL	108.739,78 €	23.289,75 €
150000000051	LICENCIA WEB LINK VALIDATOR	PATRIMONIAL	940,80 €	207,30 €
150000000052	LICENCIA MD CONSULT GRUPO DE 50 USUARIOS	PATRIMONIAL	6.978,23 €	1.537,58 €
150000000053	ISABEL DIAGNOSIS REMINDER SYSTEM - 50 USUARIOS	PATRIMONIAL	9.423,61 €	2.076,39 €
150000000054	DESARROLLO BASE DATOS PROYECTO SAOS	PATRIMONIAL	3.358,33 €	541,67 €
150000000055	LICENCIA 43001690 SPSS	PATRIMONIAL	59.861,03 €	9.655,01 €
150000000056	LICENCIAS DE ACCESO A REVISTAS ELECTRONICAS	PATRIMONIAL	20.608,07 €	3.323,89 €
150000000057	PORTAL GUIA SALUD	PATRIMONIAL	190.056,89 €	23.757,11 €
150000000058	COREGROUPING SOFTWARE GRD	PATRIMONIAL	8.208,52 €	1.026,07 €
150000000059	REVISTA ELECTRONICA "NEW ENGLAND JOURNAL OF MEDICI	PATRIMONIAL	5.671,11 €	708,89 €
150000000060	PARAMETRIZACION PLATAFORMA H-CS	PATRIMONIAL	25.922,55 €	3.240,31 €
150000000061	MODIFICACIONES AL CODIGO DE E-CONOCIMIENTO PARA	PATRIMONIAL	17.632,00 €	2.204,00 €
150000000062	MODULARIZADOR DEL BUSCADOR FACETADO	PATRIMONIAL	18.075,00 €	2.259,37 €
150000000063	SISTEMA PARAMETRIZABLE DE ALERTAS Y AVISOS INDEPEN	PATRIMONIAL	18.405,33 €	2.300,67 €
150000000064	GESTOR DE INFORMES Y ESTADISTICAS	PATRIMONIAL	18.456,89 €	2.307,11 €
150000000065	LICENCIAS TLP ESTANDAR DREAMWEAVER CS3	PATRIMONIAL	1.618,85 €	202,35 €
150000000066	LICENCIA SUSCRIPCION VARIAS REVISTAS ONLINE DE	PATRIMONIAL	25.777,77 €	3.222,23 €
150000000068	LICENCIA REFERENCE MANAGER 12	PATRIMONIAL	327,57 €	19,27 €
150000000069	OLIGO 7 PRIMER ANALYSIS SOFTWARE FOR WINDOWS/MAC	PATRIMONIAL	779,32 €	45,84 €

DESCRIPCIÓN		SITUACIÓN	VALOR A 31 DE DICIEMBRE	AMORTIZACIÓN ACUMULADA A 31 DE DICIEMBRE
Activo fijo	Denominación del activo fijo			
150000000070	INFINICYT ADVANCED MODULE	PATRIMONIAL	7.073,89 €	416,11 €
150000000071	PROGRAMA INFORMATICO "NEVERAS 1.0"	PATRIMONIAL	1.972,00 €	116,00 €
150000000072	STATAMP8 LICENCIA	PATRIMONIAL	2.218,70 €	96,47 €
150000000073	STATAMP8 LICENCIA	PATRIMONIAL	1.694,85 €	73,69 €
150000000074	DESARROLLO APLICACION CALCULOS ESTADISTICO	PATRIMONIAL	15.614,12 €	678,88 €
150000000076	SUMINISTRO DE LA VERSION PLUS DE SOFTWARE SERVILIM	PATRIMONIAL	17.387,11 €	244,89 €
150000000077	LICENCIA PDF CONVERTER ENTERPRISE 6 W.7 VISTA (5)	PATRIMONIAL	428,96 €	6,04 €
150000000078	LICENCIA ACCESO PROQUEST HEALTH & MEDICAL COMPLETE	PATRIMONIAL	75.139,77 €	1.058,31 €
150000000079	LICENCIA ACCESO ON LINE COLECCION ELSEVIER ESPAÑA	PATRIMONIAL	32.040,39 €	451,27 €
150000000080	LICENCIA ACCESO REVISTAS ELECTRONICA OVID	PATRIMONIAL	20.638,04 €	290,68 €
150000000081	LICENCIA WEBTRENDS ANALYTICS 8, ADVANCED PACKAGE	PATRIMONIAL	8.807,94 €	124,06 €
150000000083	PUBLICACIONES ELECTRONICAS	PATRIMONIAL	24.384,98 €	343,45 €
150000000085	LICENCIA TOAD FOR ORACLE XPERT EDITION PER SEAT	PATRIMONIAL	849,04 €	11,96 €
2190000000	TOTAL APLICACIONES INFORMÁTICAS		1.476.916,09 €	330.056,94 €
Pos.Balance 34	3. APLICACIONES INFORMÁTICAS		1.476.916,09 €	330.056,94 €
160000000000	PROPIEDAD INTELECTUAL-OTROS		4.486,00 €	2.494,00 €
160000000000	SUSCRIPCION ANUAL VERSION ELECTRONICA E.V. CLINICA	PATRIMONIAL	4.486,00 €	2.494,00 €
160000000001	PROTECCION DE DATOS	PATRIMONIAL	301,60 €	162,40 €
160000000002	LICENCIAS ACCESO REVISTAS ELECTRONICAS	PATRIMONIAL	45.089,63 €	21.709,83 €
160000000003	LICENCIA 5 USUARIOS MANAGER WORKSTATION	PATRIMONIAL	1.108,95 €	513,89 €
160000000004	LICENCIA PROGRAMA INFORMATICO AUTOCAD LT 2007	PATRIMONIAL	852,12 €	394,88 €
160000000005	PROGRAMA INFORMATICO ARTICULATE	PATRIMONIAL	748,91 €	347,07 €
160000000006	OBRA "ACTUALIZACION DE GUIAS DE PRÁCTICA CLÍNICA	PATRIMONIAL	2.098,06 €	254,90 €
160000000007	OBRA "IMPLEMENTACION DE GUIAS DE PRÁCTICA CLÍNICA	PATRIMONIAL	13.322,58 €	1.618,62 €
160000000008	INFORME DIABETES-NEUROPATÍA	PATRIMONIAL	- €	- €
160000000009	INFORME DIABETES-NEFROPATÍA	PATRIMONIAL	3.245,34 €	394,29 €
160000000010	OBRA " GUÍA DE PRÁCTICA CLÍNICA DE INTERVENCIONES	PATRIMONIAL	20.255,31 €	2.460,91 €
160000000011	TEMARIO CURSO "DIPLOMADO EN SANIDAD"	PATRIMONIAL	3.819,20 €	272,80 €
160000000012	EDICION OBRA "GUIA DE PRACTICA CLINICA SOBRE INFECCIONES"	PATRIMONIAL	17.056,67 €	143,33 €
2160000000	TOTAL PROPIEDAD INTELECTUAL-OTROS		112.364,37 €	30.766,92 €
Pos.Balance 35	4. PROPIEDAD INTELECTUAL		112.364,37 €	30.766,92 €
I.I.	TOTAL INMOVILIZADO INMATERIAL		1.608.935,48 €	364.057,60 €

CÓDIGO	DESCRIPCIÓN	CALIFICACIÓN JURÍDICA	SITUACIÓN	VALOR A 1 DE ENERO	VARIACIONES Y CAUSAS	VALOR A 31 DE DICIEMBRE	AMORTIZACIÓN ACUMULADA A 31 DE DICIEMBRE
233002	MAQUINARIA USO ADMINISTRATIVO						
230000000112	FOTOCOPIADORA RICOH MP 5000CSP 50PPM ADFR	PATRIMONIAL		7.080,21 €	- €	6.545,85 €	935,14 €
230000000200	CAMARA FUJI Z 200	PATRIMONIAL		229,62 €	- €	213,12 €	17,88 €
230000000234	FOTOCOPIADORA MFP MONO MP2000SP	PATRIMONIAL		2.500,10 €	- €	2.320,45 €	194,62 €
230000000240	MAQUINARIA MULTIFUNCION COPIADORA IMPRESORA	PATRIMONIAL		1.067,61 €	- €	990,90 €	83,10 €
230000000349	FAX TIPO C5000 414701 C2800 C4000	PATRIMONIAL		- €	446,26 € ALTA	440,95 €	5,31 €
230000000350	FOTOCOPIADORA RICOH MP C2800AD 28PPM B/N COLOR A	PATRIMONIAL		- €	4.521,41 € ALTA	4.467,58 €	53,83 €
223003	MAQUINARIA COMUNICACIÓN						
230000000032	MAQUINARIA DE COMUNICACION	PATRIMONIAL		274,08 €	- €	257,47 €	41,53 €
230000000037	MINIPROYECTOR LED TOSHIBA TDPF1	PATRIMONIAL		1.017,59 €	- €	956,53 €	142,47 €
230000000070	CAMARA DMC-FZ18EG-K	PATRIMONIAL		371,88 €	- €	349,90 €	45,79 €
230000000079	VIDEOPROYECTOR-TAXAN DPS-120 DLP XGA 2500LUM	PATRIMONIAL		1.160,66 €	- €	1.092,05 €	142,94 €
230000000109	PANTALLA PROYECCION PROJECTA COMPACT SCREEN	PATRIMONIAL		264,32 €	- €	248,92 €	28,23 €
230000000115	SATELLITE A200-221	PATRIMONIAL		1.298,99 €	- €	1.224,05 €	124,90 €
230000000128	PROYECTOR OKI P15X	PATRIMONIAL		333,65 €	- €	314,49 €	30,34 €
230000000136	PANTALLA ELECTRICA PROJECTA 160X160 COMPACT 101000	PATRIMONIAL		626,98 €	- €	591,66 €	44,16 €
230000000150	CAMARA REFLEX EOS 40D	PATRIMONIAL		1.142,24 €	- €	1.077,58 €	86,21 €
230000000155	TRANSMISOR TELEFONICO DE MENSAJES HABLADOR	PATRIMONIAL		549,48 €	- €	518,38 €	41,47 €
230000000183	SMARTPHONE HTC TOUCH DIAMOND	PATRIMONIAL		633,89 €	- €	598,51 €	38,33 €
230000000184	CANON EOS 400D+ OBJTIV. 18-55 + 55-200 BG-E3 ES	PATRIMONIAL		1.149,50 €	- €	1.085,34 €	69,51 €
230000000206	PROYECTOR PANASONIC PT-F200NTE CON SOPORTE	PATRIMONIAL		4.612,29 €	- €	4.354,86 €	278,88 €
230000000213	EQUIPO DE AUDIOCONFERENCIA POLYCOM MOD. VTX1000	PATRIMONIAL		1.747,97 €	- €	1.650,41 €	105,69 €
230000000220	TV LCD Y EQUIPO MICRO JVC	PATRIMONIAL		594,24 €	- €	561,07 €	35,93 €
230000000221	CAMARA DIGITAL EX Z100	PATRIMONIAL		1.392,52 €	252,00 € ALTA	1.552,73 €	98,27 €
230000000223	CAMARA PENTAX OPTIO M60	PATRIMONIAL		168,22 €	- €	158,83 €	10,17 €
230000000224	CAMARA PENTAX OPTIO M60	PATRIMONIAL		168,22 €	- €	158,83 €	10,17 €
230000000225	KIT CAMARA + SD2GB	PATRIMONIAL		470,81 €	- €	444,53 €	28,47 €
230000000230	PROYECTOR EMPX-3	PATRIMONIAL		496,69 €	- €	468,97 €	30,03 €
230000000237	VIDEOPROYECTOR 3M X20 2000LUM XGA DIGITAL	PATRIMONIAL		686,81 €	- €	648,48 €	41,52 €
230000000254	EQUIPAMIENTO AUDIOVISUAL	PATRIMONIAL		- €	202.479,61 € ALTA	194.980,36 €	7.499,25 €
230000000258	U-CMAD3- C-MOUNT ADAPTER TUBE	PATRIMONIAL		213,06 €	- €	201,17 €	12,88 €
230000000276	EOS 5D MARKII	PATRIMONIAL		- €	2.312,10 € ALTA	2.237,17 €	74,93 €

CÓDIGO	DESCRIPCIÓN	CALIFICACIÓN JURÍDICA	SITUACIÓN	VALOR A 1 DE ENERO	VARIACIONES Y CAUSAS	VALOR A 31 DE DICIEMBRE	AMORTIZACIÓN ACUMULADA A 31 DE DICIEMBRE
230000000277	PERFECCION V360 PHOTO	PATRIMONIAL		- €	159,00 € ALTA	154,58 €	- 4,42 €
230000000308	CAMARA CANON POWERSHOT SX1 IS	PATRIMONIAL		- €	878,00 € ALTA	865,80 €	- 12,20 €
230000000312	VIDEOPROYECTOR 3M X20 2000LUM XGA DIGITAL (2 UDS.)	PATRIMONIAL		- €	1.380,00 € ALTA	1.360,83 €	- 19,17 €
230000000366	CAMARA FOTOGRAFICA PANASONIC	PATRIMONIAL		- €	282,00 € ALTA	280,69 €	- 1,31 €
230000000375	VIDEOPROYECTOR 3M X20 2000LUM Y MANDO DISTANCIA	PATRIMONIAL		- €	780,48 € ALTA	776,87 €	- 3,61 €
223004	MAQUINARIA MÉDICO ASISTENCIAL						
230000000005	ECOGRAFO PORTATIL SONOSITE TITANT	PATRIMONIAL		18.277,77 €	- €	17.111,10 €	- 3.888,90 €
230000000006	SISTEMA DE MICROSCOPIA	PATRIMONIAL		19.191,67 €	- €	17.966,67 €	- 4.083,33 €
230000000007	TORRE CIRUGIA LAPAROSCÓPICA EXP 06/2006	PATRIMONIAL		27.851,85 €	- €	26.074,07 €	- 5.925,93 €
230000000008	ANGÍOGRAFO DIGITAL- MESA RADIOLÓGICA-ECÓGRAFO	PATRIMONIAL		150.181,50 €	- €	140.646,17 €	- 30.989,83 €
230000000009	EQUIPO DE CONTAJE Y DISTRIBUCIÓN DE CÉLULAS	PATRIMONIAL		17.937,50 €	- €	16.798,61 €	- 3.701,39 €
230000000011	MOTOR DISPERSOR D-130	PATRIMONIAL		818,53 €	- €	767,10 €	- 158,58 €
230000000017	BIO II CABINA SEGURIDAD BIOL. 1,3 M	PATRIMONIAL		9.254,93 €	- €	8.676,50 €	- 2.071,16 €
230000000018	MICROSCOPIO BINOCULAR DME CON DOBLE OBSERV.	PATRIMONIAL		9.445,47 €	- €	8.855,13 €	- 2.354,87 €
230000000019	TERMOCICLADOR VMOD 9800 APPLIED, REF. 4352604	PATRIMONIAL		8.586,66 €	- €	8.049,99 €	- 2.030,01 €
230000000020	MONITOR DINAMAP PROCARE 400 NELLCOR	PATRIMONIAL		9.751,41 €	- €	9.141,95 €	- 2.061,79 €
230000000021	CENTRIFUGA C 31	PATRIMONIAL		5.149,58 €	- €	4.827,73 €	- 1.106,85 €
230000000022	TERMOCICLADOR APPLIED BIOSYSTEMS	PATRIMONIAL		4.087,40 €	- €	3.830,60 €	- 791,80 €
230000000023	TOMOGRAFO DE COHERENCIA OPTICA	PATRIMONIAL		2.365,40 €	2.675,00 € SALIDA	- €	- €
230000000030	MONITOR MICRO IV-SMOKERLYZER Y BOQUILLA CARTON MO	PATRIMONIAL		2.327,50 €	- €	2.185,00 €	- 380,00 €
230000000033	SPECTROPHOTOMETER	PATRIMONIAL		9.197,84 €	- €	8.640,40 €	- 1.393,60 €
230000000034	BIOVORTEX PERSONAL, MOD. CORA-V-1 PLUS	PATRIMONIAL		177,53 €	- €	166,77 €	- 26,90 €
230000000035	RECIPIENTE NITROGENO LIQUIDO P/CRIO TUBOS DE 2 ml	PATRIMONIAL		4.569,96 €	- €	4.294,38 €	- 665,99 €
230000000036	ESTEREOMICROSCOPIO LEICA MZ26	PATRIMONIAL		7.477,71 €	- €	7.029,05 €	- 1.046,87 €
230000000040	ANALIZADOR P/CITOMETRIA DE FLUJO LUMINEX 200, MUL	PATRIMONIAL		48.148,15 €	- €	45.259,26 €	- 6.740,74 €
230000000041	SISTEMA MICROSCOPIA PARA CULTIVO CELULAR IN VIVO	PATRIMONIAL		152.088,90 €	- €	142.963,57 €	- 21.292,43 €
230000000042	S4-2 PHASED ARRAY	PATRIMONIAL		10.185,18 €	- €	9.574,07 €	- 1.425,93 €
230000000043	ESPIROMETRO MICRO, PULSIOXIMETRO DE DEDO,	PATRIMONIAL		5.119,15 €	- €	4.812,00 €	- 716,69 €
230000000044	TAPIZ RODANTE, AMPLIACION ECOGRAFO ENVISOR,	PATRIMONIAL		10.313,61 €	- €	9.694,79 €	- 1.443,91 €
230000000045	GRABADORA ECG VISION, ELECTROCARDIOGRAFO	PATRIMONIAL		10.647,49 €	- €	10.008,64 €	- 1.490,65 €
230000000046	ORDENADOR HP 3GHZ., PANTALLA TFT 17", IMPRESORA	PATRIMONIAL		10.987,22 €	- €	10.337,39 €	- 1.539,61 €
230000000047	ANALIZADOR MULTIPLE	PATRIMONIAL		59.444,44 €	- €	55.877,77 €	- 8.322,23 €

CÓDIGO	DESCRIPCIÓN	CALIFICACIÓN JURÍDICA	SITUACIÓN	VALOR A 1 DE ENERO	VARIACIONES Y CAUSAS	VALOR A 31 DE DICIEMBRE	AMORTIZACIÓN ACUMULADA A 31 DE DICIEMBRE
2300000000049	CENTRIFUGA 54187 R "REFRESHER" SIN ROTOR	PATRIMONIAL		4.106,24 €	- €	3.861,09 €	551,59 €
2300000000050	CITOCENTRIFUGA CYTOSPIN-4	PATRIMONIAL		8.828,83 €	- €	8.301,74 €	1.185,95 €
2300000000051	CENTRIFUGA 5810 R W/O RITIR REFRUG. EU	PATRIMONIAL		7.798,89 €	- €	7.333,28 €	1.038,10 €
2300000000052	CENTRIFUGA 5417 R "REFRESHER" SIN ROTOR	PATRIMONIAL		3.837,60 €	- €	3.608,49 €	515,50 €
2300000000053	TERMOCICLADOR MOD. VERITI APPLIED REF.4375789	PATRIMONIAL		8.911,46 €	- €	8.379,43 €	1.197,07 €
2300000000054	MAQUINA PRODUCCION DE HIELO TRITURADO BAR-LINE	PATRIMONIAL		2.431,77 €	- €	2.286,59 €	326,66 €
2300000000055	CENTRIFUGA PLASMID MINI TOOL-50	PATRIMONIAL		227,81 €	- €	214,28 €	29,32 €
2300000000058	CENTRIFUGA EPPENDORF MOD 5804	PATRIMONIAL		4.849,88 €	- €	4.561,77 €	624,24 €
2300000000059	CRIOSTATO DE INVESTIGACION HM520	PATRIMONIAL		- €	- €	- €	- €
2300000000060	INCINERADOR STERIL-BI	PATRIMONIAL		655,94 €	- €	616,97 €	84,44 €
2300000000061	BIORUPTOR WITH 1,5ml SUPPORT	PATRIMONIAL		9.766,96 €	- €	9.189,60 €	1.202,84 €
2300000000062	CENTRIFUGA REFRIGERADA ALTA VELOCIDAD	PATRIMONIAL		31.450,20 €	- €	29.591,07 €	3.873,18 €
2300000000063	INCUBADOR ORBITAL APILABLE	PATRIMONIAL		17.621,52 €	- €	16.579,85 €	2.170,15 €
2300000000064	UNIDAD INVESTIGACION PODOMETRIA Y ANALISIS MOVIM.	PATRIMONIAL		158.716,87 €	- €	149.334,59 €	19.546,41 €
2300000000065	SISTEMA DOCUMENTACION DE IMAGEN	PATRIMONIAL		55.187,68 €	- €	51.925,35 €	6.796,52 €
2300000000066	ESPECTROFOTOMETRO-FLUORIMETRO	PATRIMONIAL		31.483,80 €	- €	29.622,69 €	3.877,31 €
2300000000067	BALANZA Y MULTIAGITADOR	PATRIMONIAL		4.962,79 €	- €	4.669,42 €	611,19 €
2300000000068	BOMBA INFUSA	PATRIMONIAL		477,66 €	- €	449,42 €	58,83 €
2300000000069	EQUIPO AUTONOMO NAVY RA 91 C7BOTELL	PATRIMONIAL		2.745,78 €	- €	2.583,47 €	338,15 €
2300000000071	S. ELECTROFORESIS RUNONE COMPL A 220 V	PATRIMONIAL		626,42 €	- €	589,39 €	77,15 €
2300000000072	VALV EXTRACCION, BASE RODANTE, VARILLA MEDIDORA	PATRIMONIAL		2.597,79 €	- €	2.444,23 €	319,92 €
2300000000073	ESTUFA DE HIBRIDACION BFD53, BALANCE 2100x0.1G	PATRIMONIAL		9.536,12 €	- €	8.972,41 €	1.174,40 €
2300000000074	AGITADOR VIBRADOR TITRAMAX-101 HEIDOLPH	PATRIMONIAL		736,56 €	- €	693,02 €	90,71 €
2300000000075	AGITADOR/INCUBADOR INNOVA 40	PATRIMONIAL		8.599,31 €	- €	8.090,98 €	1.059,02 €
2300000000076	PIPETEADOR AUTOMATICO PORTATIL	PATRIMONIAL		715,99 €	- €	673,67 €	88,17 €
2300000000077	AGITADOR C/MOVIMIENTO ORBITAL MOD. 3005	PATRIMONIAL		1.134,32 €	- €	1.067,27 €	139,69 €
2300000000078	AGITADOR ROTATIVO ORBIT, ADAPTADOR TUBOS	PATRIMONIAL		1.635,14 €	- €	1.538,48 €	201,38 €
2300000000080	BALANZA OHAUS ADVENTURER AV812C	PATRIMONIAL		1.019,32 €	- €	959,06 €	125,54 €
2300000000081	AGITADOR ROTATIVO MOD. SB2 STUART DE VELOCIDAD	PATRIMONIAL		572,43 €	- €	538,59 €	70,50 €
2300000000082	EQUIPO DIRECT Q REF.ZRGSVP0SP MILLIPORE, MODULO	PATRIMONIAL		4.913,47 €	- €	4.623,02 €	605,10 €
2300000000083	ROTOR FA-45-30-11 EPPENDORF REF. 5804 726.006	PATRIMONIAL		497,12 €	- €	467,73 €	61,23 €
2300000000084	BALANZA ANALITICA SARTORIUS MOD. EXTEND ED224S	PATRIMONIAL		2.346,08 €	- €	2.207,40 €	288,92 €

CÓDIGO	DESCRIPCIÓN	CALIFICACIÓN JURÍDICA	SITUACIÓN	VALOR A 1 DE ENERO	VARIACIONES Y CAUSAS	VALOR A 31 DE DICIEMBRE	AMORTIZACIÓN ACUMULADA A 31 DE DICIEMBRE
230000000085	AUTOCLAVE DE ESTERILIZACIÓN RAYPA MOD. STERICLAV-S	PATRIMONIAL		4.780,46 €	- €	4.497,87 €	588,73 €
230000000087	ETTAN DALTSIX ELECTROPHORESIS	PATRIMONIAL		4.188,33 €	- €	3.940,74 €	515,81 €
230000000088	ETTAN DALT LF GLASS SET,ETTAN DALT BLANK CASS.INS.	PATRIMONIAL		2.856,92 €	- €	2.688,04 €	351,83 €
230000000089	ETTAN STAINING TRAY SET	PATRIMONIAL		360,01 €	- €	338,73 €	44,33 €
230000000090	BIO-LINK BLX 254NM CROSSLINKERS	PATRIMONIAL		1.199,20 €	- €	1.128,31 €	147,69 €
230000000091	MIXMATE, EPPENDORF AG: 192-5353 000 014	PATRIMONIAL		1.660,35 €	- €	1.562,20 €	204,48 €
230000000092	GENE PULSER XCELL TOTAL SYSTEM	PATRIMONIAL		9.125,83 €	- €	8.586,37 €	1.123,88 €
230000000093	MINI-PROTEAN TETRA CELL	PATRIMONIAL		4.384,42 €	- €	4.125,24 €	539,96 €
230000000094	CONTENEDOR P/NITROGENO LIQ	PATRIMONIAL		1.234,91 €	- €	1.161,91 €	152,08 €
230000000095	ESTIRADOR MICROPIPETAS FLAMING-BROWN P97	PATRIMONIAL		6.860,64 €	- €	6.455,08 €	844,92 €
230000000096	CAMARA DE FOTOMICROGRAFIA	PATRIMONIAL		6.790,16 €	- €	6.388,77 €	836,23 €
230000000097	MICROCENTRIFUGA Y ROTOR HERMETICO	PATRIMONIAL		3.244,07 €	- €	3.052,30 €	399,52 €
230000000098	TRANSILUMINADOR CLEAVER MOD UVTS254/365	PATRIMONIAL		1.264,61 €	- €	1.189,85 €	155,75 €
230000000099	PH-METRO SOBREMESA CRISON MOD. BASIC 20-01	PATRIMONIAL		435,20 €	- €	409,47 €	53,60 €
230000000100	FUENTE DE ALIMENTACION CLEAVER	PATRIMONIAL		469,86 €	- €	442,09 €	57,87 €
230000000101	CAJA DE AUTOPSIA COMPLETA	PATRIMONIAL		2.432,99 €	- €	2.289,17 €	299,63 €
230000000102	ACTIVITY MONITOR WITH PEDOMETER FUNCTION	PATRIMONIAL		2.048,93 €	- €	1.927,81 €	252,33 €
230000000103	TA11PA-C10 5CM 0.4 DIA CATH	PATRIMONIAL		9.717,69 €	- €	9.143,25 €	1.196,75 €
230000000104	AGITADOR OSCILANTE, TRANS BLOT SD SEMI-DRY	PATRIMONIAL		1.824,64 €	- €	1.718,35 €	194,87 €
230000000105	PIPETEADOR PIPETUS REF-9283958	PATRIMONIAL		361,96 €	- €	340,87 €	38,87 €
230000000106	ESCURRIDOR DE PARED LABOPLAST 600X600MM	PATRIMONIAL		220,02 €	- €	207,20 €	23,50 €
230000000107	DEWAR A SECO TRANSPORTE 5.4L CX100	PATRIMONIAL		985,49 €	- €	928,08 €	105,25 €
230000000108	PIPETA EPPEND. RESEARCH VARI 500-5000UL	PATRIMONIAL		223,48 €	- €	210,46 €	23,87 €
230000000110	ESTEREOMICROSCOPIO LEICA MZ6	PATRIMONIAL		5.383,11 €	- €	5.069,53 €	574,90 €
230000000111	ACTIVITY MONITOR WITH PEDOMETER FUNCTION, 1MB,	PATRIMONIAL		2.451,15 €	- €	2.306,25 €	301,88 €
230000000113	AGITADOR/INCUBADOR INNOVA 40	PATRIMONIAL		8.768,75 €	- €	8.260,42 €	889,58 €
230000000114	DEFONBRUNE MICROFORGE WITH STEROMICROSCOPE	PATRIMONIAL		5.357,68 €	- €	5.047,09 €	543,53 €
230000000116	MAQUINARIA LABORAT; CALIBRADOR PLEIQUES CUTANEOS	PATRIMONIAL		1.519,55 €	- €	1.431,88 €	146,12 €
230000000117	MAQUINARIA LABORAT; CALIBRADOR PLEIQUES CUTANEOS	PATRIMONIAL		916,74 €	- €	863,85 €	88,15 €
230000000118	TERMOCICLADOR MODELO MYCYCLER +MP4 CASTING MODULE	PATRIMONIAL		5.537,04 €	- €	5.217,60 €	532,40 €
230000000119	MICROCENTRIGUA MICROFUGE, THERMOMIX Y BLOQUE MICR	PATRIMONIAL		6.394,07 €	- €	6.025,18 €	614,82 €
230000000120	BALANZA CLASSIC MOD AB304-S 320G	PATRIMONIAL		3.496,71 €	- €	3.294,98 €	336,22 €

CÓDIGO	DESCRIPCIÓN	CALIFICACIÓN JURÍDICA	SITUACIÓN	VALOR A 1 DE ENERO	VARIACIONES Y CAUSAS	VALOR A 31 DE DICIEMBRE	AMORTIZACIÓN ACUMULADA A 31 DE DICIEMBRE
230000000121	TRANS BLOT SD SEMI-DRY	PATRIMONIAL		4.116,67 €	- €	3.879,17 €	395,83 €
230000000122	AGITADOR C/MOVIMIENTO ORBITAL MOD 3005 GFL	PATRIMONIAL		1.162,26 €	- €	1.095,21 €	111,75 €
230000000124	ACCELEROMETRO 1 MB	PATRIMONIAL		1.145,34 €	- €	1.079,26 €	110,13 €
230000000125	AGITADOR MAGNETICO CON CALEFACCION IKA	PATRIMONIAL		629,27 €	- €	593,14 €	57,21 €
230000000126	AGITADOR DE BALANCEO, PLATAFORMA ADICIONAL AGITADO	PATRIMONIAL		1.084,41 €	- €	1.022,15 €	98,58 €
230000000127	RECIPIENTE CRIOGENICO 12HCL-6	PATRIMONIAL		1.036,36 €	- €	976,86 €	94,21 €
230000000130	MICROSCOPIOS, BINOCULARES, REVOLVER PORTAOBJETOS	PATRIMONIAL		6.095,83 €	- €	5.745,83 €	554,17 €
230000000131	HANDYCLEAN Nº SERIE 2870	PATRIMONIAL		913,30 €	- €	860,86 €	83,03 €
230000000132	SIST. DE DISEÑO Y ANALISIS SIMULTANEO DE EXPRESION	PATRIMONIAL		124.937,36 €	- €	117.798,08 €	10.708,92 €
230000000133	CAMARA DIGITAL DFC 290	PATRIMONIAL		5.133,77 €	- €	4.840,41 €	440,04 €
230000000134	CAMARA DIGITAL DFC 290	PATRIMONIAL		5.483,10 €	- €	5.169,78 €	469,98 €
230000000135	ADAPTADOR CCD MONTURA C-ISO	PATRIMONIAL		792,36 €	- €	747,08 €	67,92 €
230000000137	PULSOMETRO POLAR FS2C NEGRO	PATRIMONIAL		1.166,66 €	- €	1.099,99 €	100,01 €
230000000139	GALAXY 7D CENTRIFUGE 12x1.5/2.0ml	PATRIMONIAL		1.562,62 €	- €	1.473,75 €	125,90 €
230000000140	ELECTRODOS PARA APLICACION RADIOFRECUENCIA	PATRIMONIAL		5.372,68 €	- €	5.067,12 €	432,88 €
230000000141	PIPETEADOR PIPETUS	PATRIMONIAL		370,75 €	- €	349,66 €	29,88 €
230000000142	SUPERSCRIPT 1ST STRAND SYSTEM FOR RT-PCR	PATRIMONIAL		1.630,03 €	- €	1.537,33 €	131,33 €
230000000143	HORNO MICROONDAS MOULINEX MW2000	PATRIMONIAL		67,40 €	- €	63,57 €	5,43 €
230000000144	FRIGORIFICO BALAY 3KFB7815	PATRIMONIAL		879,17 €	- €	829,17 €	70,83 €
230000000145	SISTEMA INMUNOTINCION	PATRIMONIAL		61.077,66 €	- €	57.604,05 €	4.920,95 €
230000000146	PIPETMAN STARTER KIT	PATRIMONIAL		621,91 €	- €	586,54 €	50,11 €
230000000147	KIT HUMAN CYTOKINE 10-PLEX. MILLIPLIX	PATRIMONIAL		2.187,67 €	- €	2.063,25 €	176,26 €
230000000148	MICROSCOPIO ESTEREOSCOPICO SMZ-168-TL	PATRIMONIAL		4.947,83 €	- €	4.667,76 €	373,43 €
230000000149	NANODROP	PATRIMONIAL		10.229,59 €	- €	9.650,56 €	772,04 €
230000000151	INCUBADOR CO2 NUAIRE US AUTOFLOW NU4850	PATRIMONIAL		11.646,56 €	- €	10.987,32 €	878,98 €
230000000152	SISTEMA DE CORTE DE MUESTRAS POR SIERRA DE BANDA Y	PATRIMONIAL		145.602,77 €	- €	137.361,10 €	10.988,90 €
230000000154	INCUBADOR CO2 COMPACTO 49 LT	PATRIMONIAL		4.481,14 €	- €	4.227,49 €	338,20 €
230000000156	ESTACIÓN DE TALLADO	PATRIMONIAL		21.209,28 €	- €	20.014,39 €	1.493,61 €
230000000157	MICROTOMO MOTORIZADO DE ROTACION	PATRIMONIAL		42.878,80 €	- €	40.463,09 €	3.019,64 €
230000000159	PROGENESIS SAMESPOTS 2D DIGE	PATRIMONIAL		20.584,28 €	- €	19.424,60 €	1.449,60 €
230000000160	COMBI ELECTRONICO NOFROST 2 M.	PATRIMONIAL		817,36 €	- €	771,53 €	53,47 €
230000000161	DEFIBRILADOR	PATRIMONIAL		- €	- €	- €	- €

CÓDIGO	DESCRIPCIÓN	CALIFICACIÓN JURÍDICA	SITUACIÓN	VALOR A 1 DE ENERO	VARIACIONES Y CAUSAS	VALOR A 31 DE DICIEMBRE	AMORTIZACIÓN ACUMULADA A 31 DE DICIEMBRE
230000000162	INCLINOMETRO	PATRIMONIAL		2.972,22 €	- €	2.805,55 €	194,45 €
230000000163	ASSAY ON DEMAND P/SNP GENOTIPADOS	PATRIMONIAL		4.028,35 €	- €	3.802,46 €	263,54 €
230000000164	EQUIPO ANESTESIA PARA PEQUEÑOS ANIMALES	PATRIMONIAL		5.282,63 €	- €	4.987,79 €	319,41 €
230000000165	MINGALAXY A CO2 INCUBATOR 220/240V 50/60HZ	PATRIMONIAL		7.482,06 €	- €	7.064,46 €	452,40 €
230000000166	SISTEMA CALEFACTOR EXTRACCION SANGRE EN COLA	PATRIMONIAL		1.004,53 €	- €	948,46 €	60,74 €
230000000167	TANKPE030, TANK CONNECTION KIT, VENT FILTER 0.22	PATRIMONIAL		1.009,66 €	- €	953,31 €	61,05 €
230000000168	BASIC BUNDLE PARA SECUENCIADOR	PATRIMONIAL		5.868,40 €	- €	5.540,86 €	354,84 €
230000000169	CABEZAL OPTICO ZOOM	PATRIMONIAL		2.518,29 €	- €	2.377,73 €	152,27 €
230000000170	CONGELADOR VERTICAL (5 CAJ)	PATRIMONIAL		735,58 €	- €	694,52 €	44,48 €
230000000171	AMICON ULTRA CENTRIFUGAL 4ML	PATRIMONIAL		593,48 €	- €	560,36 €	35,88 €
230000000172	DATA MANAGEMENT PROG PRVENCION CCR	PATRIMONIAL		995,41 €	- €	939,85 €	60,19 €
230000000174	TERMOCLADADOR MDO. 9700 PERKIN ELMER REF431487	PATRIMONIAL		7.913,66 €	- €	7.471,97 €	478,50 €
230000000175	BAÑO MARIA C/ AGITACION QUADROTHERMAL MOD 1070 GF	PATRIMONIAL		4.297,01 €	- €	4.057,18 €	259,82 €
230000000176	MOTIC CAMARA DIGITAL MOTTICAM 2300	PATRIMONIAL		1.316,28 €	- €	1.242,81 €	79,59 €
230000000177	ESTUFA SELECTA MODELO DIGITRONIC DE 76 L	PATRIMONIAL		1.829,38 €	- €	1.727,28 €	110,61 €
230000000178	AGITADOR MAGNETICO C/CAL HELEND HEIDOLPH	PATRIMONIAL		1.149,55 €	- €	1.085,39 €	69,51 €
230000000179	MEDIDOR PH P/LABORATORIO BASIC-20+ C/AGITADOR MAG	PATRIMONIAL		575,12 €	- €	543,02 €	34,78 €
230000000180	PUESTOS C ODIGOS BARRAS. ABGENE Ref AB-1850	PATRIMONIAL		4.975,90 €	- €	4.698,18 €	300,86 €
230000000181	CENTRIFUGA AVANTI J-E	PATRIMONIAL		44.692,13 €	- €	42.197,69 €	2.702,31 €
230000000182	CAMARA DE CONSERVACION + EQUIPO CONDENSADOR HORIZO	PATRIMONIAL		9.431,22 €	- €	8.904,83 €	570,26 €
230000000185	MICROTOMO MICROSTATICO	PATRIMONIAL		78.058,62 €	- €	73.701,86 €	4.719,82 €
230000000186	PROCESADOR DE TEJIDO RAPIDO CONTINUO	PATRIMONIAL		102.776,97 €	- €	97.040,58 €	6.214,42 €
230000000187	SISTEMA DE VALORACION METABOLICA Y FUNCIONAL	PATRIMONIAL		38.346,64 €	- €	36.206,36 €	2.318,64 €
230000000189	SISTEMA ESPECTOMET.MASAS EN TANDEM	PATRIMONIAL		462.245,57 €	- €	436.445,82 €	27.949,74 €
230000000192	MICROSCOPIO DE CAMPO Y SISTEMA MACROFOTOGRAFIA	PATRIMONIAL		54.636,87 €	- €	51.587,37 €	3.303,63 €
230000000193	INCUBADOR CO2 ECO 170 L	PATRIMONIAL		3.580,58 €	- €	3.380,73 €	216,50 €
230000000194	BIOAIR CABINA SAFEMATE 1.2 CLASE II A	PATRIMONIAL		6.187,99 €	- €	5.842,61 €	374,16 €
230000000195	NEW BRUNSWICK CONGELADOR -85ºV U410 L	PATRIMONIAL		7.851,48 €	- €	7.413,26 €	474,74 €
230000000196	OBJETICO CFI PLAN APOCROMATICO	PATRIMONIAL		4.098,93 €	- €	3.870,15 €	247,85 €
230000000197	ESTEREOMICROSCOPIO DE FLUORESCENCIA	PATRIMONIAL		47.155,07 €	- €	44.523,16 €	2.851,24 €
230000000198	SISTEMA DE METABOLISMO RESPIRATORIO PARA RATA	PATRIMONIAL		39.460,62 €	- €	37.258,17 €	2.385,99 €
230000000199	SISTEMA DE ESPECTROMETRIA DE MASAS EN TANDEM	PATRIMONIAL		575.921,86 €	- €	543.777,38 €	34.823,19 €

CÓDIGO	DESCRIPCIÓN	CALIFICACIÓN JURÍDICA	SITUACIÓN	VALOR A 1 DE ENERO	VARIACIONES Y CAUSAS	VALOR A 31 DE DICIEMBRE	AMORTIZACIÓN ACUMULADA A 31 DE DICIEMBRE
230000000202	FUENTE DE ALIMENTACION POWER PAC BASIC	PATRIMONIAL		1.428,23 €	- €	1.348,51 €	86,36 €
230000000203	Z2 CONTAJE Y DISTRIBUCION DE PARTICULAS	PATRIMONIAL		20.769,19 €	- €	19.609,98 €	1.255,81 €
230000000204	CURIX 60_+ 230V/50/60HZ	PATRIMONIAL		4.544,39 €	- €	4.290,75 €	274,78 €
230000000205	MODULO EXPERIMENTAL OPEN FIELD PARA SMART JUNIOR	PATRIMONIAL		4.791,71 €	- €	4.524,27 €	289,73 €
230000000207	MICROSCOPIO FRAME FOR TRANSMITTED LIGHT	PATRIMONIAL		12.478,01 €	- €	11.781,56 €	754,49 €
230000000208	DP72 DIGITAL MICROSCOPE CAMERA	PATRIMONIAL		7.429,39 €	- €	7.014,73 €	449,22 €
230000000209	BRACHIAL ANALYZER 5 - CLINICAL	PATRIMONIAL		3.375,78 €	- €	3.187,36 €	204,12 €
230000000210	SNAP i.d. PROTEIN DETECTION SYSTEM	PATRIMONIAL		2.968,55 €	- €	2.802,86 €	179,50 €
230000000211	GD100 IMMERSION THERMOSTAT, P5 TANK, AMBIENT +5	PATRIMONIAL		1.106,58 €	- €	1.044,82 €	66,91 €
230000000212	THERMOMIXER COMFORT BASIC DEVICE WITHOU	PATRIMONIAL		3.278,21 €	- €	3.095,24 €	198,22 €
230000000214	INCUBADOR CO2 MOD CB-150, BINDER, C/DIVISION INOX	PATRIMONIAL		3.981,48 €	- €	3.759,26 €	240,74 €
230000000215	MICROPORATOR+MPK1096+PIPETA	PATRIMONIAL		8.136,56 €	- €	7.682,43 €	491,97 €
230000000216	ULTRACONGELADOR -86°C NUAIRE NU9668E	PATRIMONIAL		16.912,93 €	- €	15.968,95 €	1.022,65 €
230000000217	ULTRACONGELADOR -86° C	PATRIMONIAL		8.560,18 €	- €	8.082,40 €	517,60 €
230000000218	SISTEMA DOCUMENTACION DE GELES MOD.GEL DOC XR	PATRIMONIAL		5.972,22 €	- €	5.638,89 €	361,11 €
230000000222	OFTALMOSCOPIO KAPPA-180 (2 UNIDADES)	PATRIMONIAL		581,10 €	- €	548,67 €	35,13 €
230000000226	CARRO PARA PARADA	PATRIMONIAL		617,73 €	- €	583,25 €	37,35 €
230000000227	DEFIBRILADOR	PATRIMONIAL		2.130,09 €	- €	2.011,20 €	128,80 €
230000000228	SISTEMA DE SUSTRACION Y PROCESAMIENTO IMAGENES	PATRIMONIAL		8.619,96 €	- €	8.138,85 €	521,20 €
230000000229	GENECHIP ARRAY 230 2.0	PATRIMONIAL		8.066,14 €	- €	7.615,94 €	487,72 €
230000000232	KIT CATALARYS CDT	PATRIMONIAL		4.538,89 €	- €	4.285,56 €	274,44 €
230000000233	TERMOCICLADOR PERSONAL MULTIGENE Y HORNO	PATRIMONIAL		7.190,53 €	- €	6.789,20 €	434,77 €
230000000235	CENTRIFUGA 5810 R W/O ROTOR REFRIG	PATRIMONIAL		6.523,41 €	- €	6.159,31 €	394,44 €
230000000236	ASPEN ULTRASOUND MACHINE	PATRIMONIAL		6.676,79 €	- €	6.304,13 €	403,72 €
230000000238	PREPAY MEMBERSHIP	PATRIMONIAL		17.866,90 €	- €	16.869,68 €	1.080,32 €
230000000239	TANITA MODELO SC-330 S	PATRIMONIAL		704,72 €	- €	665,39 €	42,61 €
230000000241	GENECLAN (C) TURBO	PATRIMONIAL		- €	206,64 € ALTA	197,07 €	9,57 €
230000000242	MONITOR MICRO+SMOKERKYZER	PATRIMONIAL		- €	960,33 € ALTA	915,87 €	44,46 €
230000000243	Z2 CONTAJE Y DISTRIBUCION DE PARTICULAS	PATRIMONIAL		- €	12.000,00 € ALTA	11.444,44 €	555,56 €
230000000245	RECIPIENTE ARPEGE 110 C/INDICADOR DE NIVEL	PATRIMONIAL		- €	7.533,27 € ALTA	7.254,26 €	279,01 €
230000000247	KIT INMUNOENSAYO PANEL 3 CARDIOVASCULAR	PATRIMONIAL		- €	2.486,15 € ALTA	2.382,56 €	103,59 €
230000000249	LECTOR AUTONOMO NPH THERMRF-2 V.M	PATRIMONIAL		- €	1.632,03 € ALTA	1.564,03 €	68,00 €

CÓDIGO	DESCRIPCIÓN	CALIFICACIÓN JURÍDICA	SITUACIÓN	VALOR A 1 DE ENERO	VARIACIONES Y CAUSAS	VALOR A 31 DE DICIEMBRE	AMORTIZACIÓN ACUMULADA A 31 DE DICIEMBRE
230000000250	BOMBA PERISTALTICA PUM HEAD R2 TWO CHANNEL	PATRIMONIAL		- €	2.531,84 € ALTA	2.426,34 €	105,50 €
230000000251	BALANZA OHAUS AV8101 C. 8100G-0,1G 168x180MM	PATRIMONIAL		- €	1.194,80 € ALTA	1.145,01 €	49,79 €
230000000255	COUNTES AUTOMATED CELL COUNT 1 EACH	PATRIMONIAL		4.201,61 €	- €	3.967,10 €	254,05 €
230000000256	DYNAMAG TM 15 MAGNET	PATRIMONIAL		696,24 €	- €	657,38 €	42,10 €
230000000257	DYNABEADS M-280 SHEEP ANTI-MOUSE IGG, 10 ML H54710	PATRIMONIAL		722,22 €	- €	681,91 €	43,67 €
230000000259	CALIBRADOR PLIEGUES CUTANEOS, CINTA METRICA Y ROTOR DE ANGULO FIJO F0650	PATRIMONIAL		- €	8.422,00 € ALTA	8.110,07 €	311,93 €
230000000260	SPEEDVAC INTEGRE SPD1010	PATRIMONIAL		- €	1.414,62 € ALTA	1.362,23 €	52,39 €
230000000264	SISTEMA DE ILUMINACION LUZ FRIA MCL-150	PATRIMONIAL		- €	16.687,30 € ALTA	16.069,25 €	618,05 €
230000000265	CABINA PCR FLUJO VERTICAL MODELO AIRSTREAM 0,9M	PATRIMONIAL		- €	1.959,24 € ALTA	1.886,67 €	72,57 €
230000000266	OPCION ESTANQUEIDAD PARA T READMILLS DE UNA LINEA	PATRIMONIAL		- €	4.848,80 € ALTA	4.669,21 €	179,59 €
230000000267	MOTIC MICROSCOPIO TRINOCULAR INVERTIDO AE31	PATRIMONIAL		- €	2.494,00 € ALTA	2.401,63 €	92,37 €
230000000268	EQUIPO MULTIPARAMETRICO PARA LA DETERMINACION DE LECTOR DE PLACAS CON CONTROL PC MODELO 2010	PATRIMONIAL		- €	15.820,34 € ALTA	15.234,40 €	585,94 €
230000000269	TRAINER PARA LAPAROSCOPIA (2 UD)	PATRIMONIAL		- €	2.317,68 € ALTA	2.231,84 €	85,84 €
230000000270	CAMARA DE HIPOXIA	PATRIMONIAL		- €	5.736,20 € ALTA	5.523,75 €	212,45 €
230000000272	HOMOGENEIZADOR MINIBADBETER	PATRIMONIAL		- €	3.600,00 € ALTA	3.466,67 €	133,33 €
230000000273	EQUIPO DE CROMATOGRAFIA LIQUIDA DE ALTA	PATRIMONIAL		- €	1.322,91 € ALTA	1.280,03 €	42,88 €
230000000274	FRIGORIFICO EDESA ROMAN F67	PATRIMONIAL		- €	1.250,83 € ALTA	1.210,29 €	40,54 €
230000000275	VERITI 96-W THERMAL CYCLER, 0,2 ML WELLS GU	PATRIMONIAL		- €	32.732,08 € ALTA	31.671,32 €	1.060,76 €
230000000278	LAS MODULO SUPERPOSICION IMAGENES	PATRIMONIAL		- €	597,00 € ALTA	580,41 €	16,59 €
230000000281	FRIGORIFICO COMBI MOD TCA687NF	PATRIMONIAL		- €	8.824,70 € ALTA	8.579,57 €	245,13 €
230000000282	PULSE TRACE PCA2 PT2000 MICROMEDICAL	PATRIMONIAL		- €	1.505,68 € ALTA	1.463,85 €	41,83 €
230000000283	CUBETA ELECTROFORESIS HORIZONTAL MINI E-1 ECOGEN	PATRIMONIAL		- €	351,00 € ALTA	341,25 €	9,75 €
230000000284	AMPLIACION SOFWARE P/GEL-DOC	PATRIMONIAL		- €	4.950,00 € ALTA	4.812,50 €	137,50 €
230000000285	IMP SFB7 COMPLETE KIT	PATRIMONIAL		- €	256,24 € ALTA	250,31 €	5,93 €
230000000286	CALIBRADOR PLIEGUES CUTANEOS	PATRIMONIAL		- €	6.837,64 € ALTA	6.679,36 €	158,28 €
230000000288	VACUUM/PRESSURE 230V, LAMP ULTRAVIOLET UVGL-58,	PATRIMONIAL		- €	10.000,00 € ALTA	9.768,52 €	231,48 €
230000000290	BOMBA PERISTALTICA GILSON MINIPULS 3	PATRIMONIAL		- €	335,00 € ALTA	327,25 €	7,75 €
230000000291	ROTOR 2 MICROPLACAS 96 POCILLOS	PATRIMONIAL		- €	1.911,13 € ALTA	1.866,89 €	44,24 €
230000000292	MICROSCOPIO BIOFOCAL AXIOSTAR	PATRIMONIAL		- €	2.810,68 € ALTA	2.745,62 €	65,06 €
230000000293	BAÑO 20L SELECTRA MODELO PRECISIDG	PATRIMONIAL		- €	1.314,69 € ALTA	1.290,34 €	24,35 €
230000000294		PATRIMONIAL		- €	6.300,00 € ALTA	6.183,33 €	116,67 €
				- €	1.373,88 € ALTA	1.348,44 €	25,44 €

CÓDIGO	DESCRIPCIÓN	CALIFICACIÓN JURÍDICA	SITUACIÓN	VALOR A 1 DE ENERO	VARIACIONES Y CAUSAS	VALOR A 31 DE DICIEMBRE	AMORTIZACIÓN ACUMULADA A 31 DE DICIEMBRE
230000000295	UV LAMP 185 NM 6W, KIT REGULATEUR PRESSION	PATRIMONIAL		- €	1.299,20 € ALTA	1.275,14 €	24,06 €
230000000296	KIT DE INSTRUMENTAL DE CIRUGIA TORACICA	PATRIMONIAL		- €	2.899,70 € ALTA	2.846,00 €	53,70 €
230000000297	EQUIPO ANEST. SAMURAI SIN VAP. Y VAPORIZADOR	PATRIMONIAL		- €	7.370,70 € ALTA	7.234,21 €	136,49 €
230000000298	RESPIRADOR ELECTRONICO	PATRIMONIAL		- €	3.132,45 € ALTA	3.074,44 €	58,01 €
230000000299	MONITOR DATEX-OHMEDA COMPACT	PATRIMONIAL		- €	14.704,94 € ALTA	14.432,63 €	272,31 €
230000000300	TISSUE ARRAYER	PATRIMONIAL		- €	37.000,00 € ALTA	36.314,81 €	685,19 €
230000000301	CENTRIFUGA EPPENDORF	PATRIMONIAL		- €	1.015,00 € ALTA	996,20 €	18,80 €
230000000302	AGITADOR ROTATIVO+ROTOR	PATRIMONIAL		- €	1.235,47 € ALTA	1.212,59 €	22,88 €
230000000304	MONITOR DE GRASA ABDOMINAL TANITA VISCAN	PATRIMONIAL		- €	2.396,80 € ALTA	2.363,51 €	33,29 €
230000000305	BALANZA ELECTRONICA KERN MOD. EG 220-3NM	PATRIMONIAL		- €	636,18 € ALTA	627,34 €	8,84 €
230000000306	INSPECTOR EXP MONITOR DE RADIACION PORTATIL	PATRIMONIAL		- €	1.032,40 € ALTA	1.018,06 €	14,34 €
230000000307	PROTOTIPO ELECTRODO	PATRIMONIAL		- €	2.000,00 € ALTA	1.972,22 €	27,78 €
230000000309	LAMPARA DE CIRUGIA	PATRIMONIAL		- €	7.971,50 € ALTA	7.860,78 €	110,72 €
230000000310	MINI PROTEAN TETRA CELL	PATRIMONIAL		- €	10.742,09 € ALTA	10.592,89 €	149,20 €
230000000311	ROTOR ANGULO FIJO 30 TUBOS DE 1,5 ML. FX301.5	PATRIMONIAL		- €	1.273,68 € ALTA	1.255,99 €	17,69 €
230000000315	ELECTROCARDIOGRAFO CARDIOLIN MOD. AR-2100	PATRIMONIAL		- €	1.924,00 € ALTA	1.897,28 €	26,72 €
230000000316	NEONATOMETRO HARPENDER	PATRIMONIAL		- €	5.652,50 € ALTA	5.573,99 €	78,51 €
230000000317	BLOQUE METALICO DE CALEFACCION SBH130D DIGITAL	PATRIMONIAL		- €	924,22 € ALTA	915,66 €	8,56 €
230000000318	MICROPIPETA DE LECTURA DIGITAL	PATRIMONIAL		- €	203,58 € ALTA	201,69 €	1,89 €
230000000319	ESCANER DE PREPARACIONES HISTOLOGICAS	PATRIMONIAL		- €	280.348,56 € ALTA	277.752,73 €	2.595,83 €
230000000320	EQUIPO MULTILECTOR MULTIMODO PARA MICROPLACAS	PATRIMONIAL		- €	25.000,00 € ALTA	24.768,52 €	231,48 €
230000000321	INCUBADOR CO2/02 WJ IR	PATRIMONIAL		- €	6.000,01 € ALTA	5.944,45 €	55,56 €
230000000322	PIPETA AKKU REF 10 612-1874	PATRIMONIAL		- €	363,80 € ALTA	362,12 €	1,68 €
230000000323	RACK CONGELADOR HORIZ 4-ESTANTES	PATRIMONIAL		- €	203,30 € ALTA	202,36 €	0,94 €
230000000324	ADJUSTABLE DOUBLE PLATFORM ROCKER	PATRIMONIAL		- €	1.080,70 € ALTA	1.075,70 €	5,00 €
230000000325	INCUBADOR PARA HIBRIDACION	PATRIMONIAL		- €	3.969,70 € ALTA	3.951,32 €	18,38 €
230000000326	ECOGRAFO LOGIQ P5 PREMIUM-CROSSBEAM-LOGIQ P5-SRI H	PATRIMONIAL		- €	8.560,00 € ALTA	8.520,37 €	39,63 €
230000000327	SONDA SECTORIAL GE 5S (2.6-6Mhz) nº de serie: P20-	PATRIMONIAL		- €	8.025,00 € ALTA	7.987,85 €	37,15 €
230000000328	ESTATIVO ECLIPSE TS100F INVERTIDO	PATRIMONIAL		- €	10.440,00 € ALTA	10.391,67 €	48,33 €
230000000329	MICROSCOPIO KAPS SOM 82 PARA CIRUGIA EXPERIMENTAL	PATRIMONIAL		- €	16.240,46 € ALTA	16.165,27 €	75,19 €
230000000330	CENTRIFUGA SPECTRAFUGUE 24D	PATRIMONIAL		- €	1.552,08 € ALTA	1.544,89 €	7,19 €
230000000331	TERMOBLOQUE THERMO	PATRIMONIAL		- €	574,20 € ALTA	571,54 €	2,66 €

CÓDIGO	DESCRIPCIÓN	CALIFICACIÓN JURÍDICA	SITUACIÓN	VALOR A 1 DE ENERO	VARIACIONES Y CAUSAS	VALOR A 31 DE DICIEMBRE	AMORTIZACIÓN ACUMULADA A 31 DE DICIEMBRE
230000000332	BIO LINK- CROSSLINKER	PATRIMONIAL		- €	1.390,84 € ALTA	1.384,40 €	6,44 €
230000000333	ARMARIO CONGELADOR ESTÁTICO	PATRIMONIAL		- €	1.124,21 € ALTA	1.119,00 €	5,21 €
230000000334	DISPOSITIVO DE TIRADO DL3 PARA TR	PATRIMONIAL		- €	648,44 € ALTA	645,44 €	3,00 €
230000000335	GARANTIA MALDI TOF/TOF	PATRIMONIAL		- €	104.887,72 € ALTA	104.402,13 €	485,59 €
230000000336	TORRE DE CIRUGIA	PATRIMONIAL		- €	81.282,02 € ALTA	80.905,71 €	376,31 €
230000000337	8 ULTRACONGELADORES	PATRIMONIAL		- €	79.492,48 € ALTA	79.124,46 €	368,02 €
230000000338	MICROSCOPIO INVERTIDO	PATRIMONIAL		- €	59.386,20 € ALTA	59.111,26 €	274,94 €
230000000339	MICROSCOPIO CONFOCAL	PATRIMONIAL		- €	155.440,00 € ALTA	154.720,37 €	719,63 €
230000000340	MICROSCOPIO QUIRURGICO DE SUELO	PATRIMONIAL		- €	35.960,00 € ALTA	35.793,52 €	166,48 €
230000000341	DIGESTOR DE PROTEINAS AUTOMATIZADO	PATRIMONIAL		- €	75.000,00 € ALTA	74.652,78 €	347,22 €
230000000342	FAXITRON CP'160 P/MUESTRAS	PATRIMONIAL		- €	87.580,00 € ALTA	87.174,54 €	405,46 €
230000000343	ESCANNER DE FLUORESCENCIA	PATRIMONIAL		- €	123.301,50 € ALTA	122.730,66 €	570,84 €
230000000344	CENTRIFUGA PREPARATIVA	PATRIMONIAL		- €	100.246,04 € ALTA	99.781,94 €	464,10 €
230000000345	ECOGRAFO DE ALTA RESOLUCIÓN PARA UROLOGIA	PATRIMONIAL		- €	69.392,52 € ALTA	69.071,26 €	321,26 €
230000000346	MOTOR POLYTRON PT 1200E Y ROTOR PT-DA	PATRIMONIAL		- €	2.429,05 € ALTA	2.417,80 €	11,25 €
230000000347	EQUIPAMIENTO UNIDAD DE CIRUGIA	PATRIMONIAL		- €	222.221,20 € ALTA	221.192,40 €	1.028,80 €
230000000348	CUVA ELECTRO-FAST 108 "WIDE"	PATRIMONIAL		- €	1.137,96 € ALTA	1.127,42 €	10,54 €
230000000351	PACK PIPETA EPPENDORF REFERENCE	PATRIMONIAL		- €	818,96 € ALTA	807,58 €	11,38 €
230000000352	PORTAOCLARES BASSCULANTE T-TERG	PATRIMONIAL		- €	3.695,76 € ALTA	3.661,54 €	34,22 €
230000000353	PORTAOCLARES BASSCULANTE P-BERG	PATRIMONIAL		- €	5.700,24 € ALTA	5.647,46 €	52,78 €
230000000354	INCUBADOR DE PRECISION MICROBIOLÓGICO	PATRIMONIAL		- €	4.248,97 € ALTA	4.229,30 €	19,67 €
230000000355	CENTRIFUGAS MODELO 5810R ROTOR A-4-62	PATRIMONIAL		- €	8.549,20 € ALTA	8.509,62 €	39,58 €
230000000356	CENTRIFUGAS MODELO 5810R ROTOR A-4-62	PATRIMONIAL		- €	8.549,20 € ALTA	8.509,62 €	39,58 €
230000000357	BOMBAS DE PRESION VACIO VACUM/PRESSURE 230 V	PATRIMONIAL		- €	1.122,88 € ALTA	1.117,68 €	5,20 €
230000000358	BOMBAS DE PRESION VACIO VACUM/PRESSURE 230 V	PATRIMONIAL		- €	1.122,88 € ALTA	1.117,68 €	5,20 €
230000000359	CONGELADOR BIOCOL80C-RACK PAJUELAS 36 POSICION	PATRIMONIAL		- €	19.778,00 € ALTA	19.686,43 €	91,57 €
230000000360	BALANZA SARTORIUS ED2202S	PATRIMONIAL		- €	1.948,80 € ALTA	1.939,78 €	9,02 €
230000000361	BALANZA ELECTRONICA SERIE TP214	PATRIMONIAL		- €	1.158,84 € ALTA	1.153,47 €	5,37 €
230000000362	AGITADOR KS4000 IKA	PATRIMONIAL		- €	4.060,00 € ALTA	4.041,20 €	18,80 €
230000000363	SISTEMA DE PURIFICACION DE AGUA	PATRIMONIAL		- €	8.013,28 € ALTA	7.976,18 €	37,10 €
230000000364	INCUBADOR CO2 NUAIRE US AUTOFLOW NU4950	PATRIMONIAL		- €	7.777,50 € ALTA	7.741,49 €	36,01 €
230000000365	BOMBAS DE PRESION VACIO VACUM/PRESSURE 230 V	PATRIMONIAL		- €	1.035,76 € ALTA	1.030,96 €	4,80 €

CÓDIGO	DESCRIPCIÓN	CALIFICACIÓN JURÍDICA	SITUACIÓN	VALOR A 1 DE ENERO	VARIACIONES Y CAUSAS	VALOR A 31 DE DICIEMBRE	AMORTIZACIÓN ACUMULADA A 31 DE DICIEMBRE
230000000367	ULTRACONGELADOR 86°C NUAIRE NUJ9668E	PATRIMONIAL		- €	9.191,30 € ALTA	9.148,75 €	42,55 €
230000000368	MAQUINA DE PRODUCCION DE HIELO TRITURADO	PATRIMONIAL		- €	2.845,48 € ALTA	2.832,31 €	13,17 €
230000000369	INCUBADOR CO2 NUAIRE US AUTOFLOW NUJ4750	PATRIMONIAL		- €	5.339,30 € ALTA	5.314,58 €	24,72 €
230000000370	CABINA SEGURIDAD BIOLÓGICA IIA NUAIRE NUJ437400E	PATRIMONIAL		- €	6.409,30 € ALTA	6.379,63 €	29,67 €
230000000371	CENTRIFUGA 5810R ROTOR A-4-62	PATRIMONIAL		- €	9.071,20 € ALTA	9.029,20 €	42,00 €
230000000373	ESPECTROFOTOMETRO DE MICROMUESTRA MODELO	PATRIMONIAL		- €	11.716,00 € ALTA	11.661,76 €	54,24 €
230000000374	ULTRACONGELADOR -86° NUAIRE NUJ9668E	PATRIMONIAL		- €	19.353,17 € ALTA	19.263,57 €	89,60 €
230000000376	TERMOCICLADOR	PATRIMONIAL		- €	5.136,00 € ALTA	5.112,22 €	23,78 €
230000000377	BALANZA 1500GR PRECISION A-E	PATRIMONIAL		- €	893,20 € ALTA	889,06 €	4,14 €
230000000378	WIDE MINI SUBCELL SYSTEM GEL CASTER	PATRIMONIAL		- €	673,96 € ALTA	670,84 €	3,12 €
230000000379	MINI-SUBCELL SYSTEM GEL ,MINI PRO TEAN TETRA	PATRIMONIAL		- €	1.550,92 € ALTA	1.543,74 €	7,18 €
230000000380	MINI TRANS BLOT MODULO Y FUENTE DE ALIMENTACION	PATRIMONIAL		- €	1.344,44 € ALTA	1.338,22 €	6,22 €
230000000381	POWER PAC UNIVERSAL	PATRIMONIAL		- €	1.919,80 € ALTA	1.910,91 €	8,89 €
230000000382	THERMO AGITADOR , BIOVORTEX PERSONAL , BLOQUE	PATRIMONIAL		- €	2.017,65 € ALTA	2.008,31 €	9,34 €
230000000383	BAÑO TERMOSTATICO, BOMBA DE VACIO, CENTRIFUGA,	PATRIMONIAL		- €	6.139,03 € ALTA	6.110,61 €	28,42 €
230000000384	GBOXICHEMI 1.2, HPDC5800, PANTALLA TFT 19" E IMPR	PATRIMONIAL		- €	20.874,20 € ALTA	20.777,56 €	96,64 €
230000000385	SYNERGY TRF	PATRIMONIAL		- €	20.874,20 € ALTA	20.777,56 €	96,64 €
230000000386	LUMINOMETRO HARTA MICROLUMI L2, MICROMIX 5 PLATE	PATRIMONIAL		- €	20.798,80 € ALTA	20.702,51 €	96,29 €
230000000387	CABINA SEGURIDAD BIOLÓGICA IIA NUAIRE NUJ437400E	PATRIMONIAL		- €	7.265,30 € ALTA	7.231,66 €	33,64 €
230000000388	TOMOGRFO DE COHERENCIA OPTICA DE DOMINIO ESPECTRA	PATRIMONIAL		- €	84.100,00 € ALTA	83.710,65 €	389,35 €
223009	OTRA MAQUINARIA						
230000000000	ESPION E2 CONSOLE	PATRIMONIAL		29.693,48 €	- €	27.777,77 €	6.704,99 €
230000000001	RETINOGRFO NO MIDRIATICO MARCA CANON	PATRIMONIAL		6.092,59 €	- €	5.703,70 €	1.296,30 €
230000000002	ACCESORIOS BASE RETINOGRFO MARCA CANON	PATRIMONIAL		4.351,85 €	- €	4.074,07 €	925,93 €
230000000003	CHASIS FOTOGRAFICO MARCA CANONO	PATRIMONIAL		6.318,90 €	- €	5.915,57 €	1.344,43 €
230000000004	ELECTRODO BIPOLAR PERFUSOR DE SUERO SALINO	PATRIMONIAL		10.732,10 €	- €	10.047,07 €	2.283,43 €
230000000012	ELECTROCARDIOGRFO S/N 9132/01651	PATRIMONIAL		2.551,41 €	- €	2.391,95 €	636,09 €
230000000013	CONGELADOR VERTICAL MOD. ULT-1386-E	PATRIMONIAL		6.181,64 €	- €	5.795,29 €	1.541,16 €
230000000014	CONGELADOR VERTICAL 20°C LIEBHERR MOD GGPV5520	PATRIMONIAL		6.445,07 €	- €	6.042,25 €	1.606,85 €
230000000015	CONGELADOR VERTICAL-20°C MOD ZFU-31R.CORA480027	PATRIMONIAL		602,41 €	- €	564,76 €	150,19 €
230000000025	EQUIPO DE TELEMETRÍA PARA MONITORIZACIÓN DE ANIMAL	PATRIMONIAL		34.303,06 €	- €	32.147,89 €	6.645,11 €
230000000026	SISTEMA ÓPTICO DE IMAGEN IN VIVO DE ANIMALES (BIOL	PATRIMONIAL		96.008,17 €	- €	89.976,24 €	18.581,76 €

CÓDIGO	DESCRIPCIÓN	CALIFICACIÓN JURÍDICA	SITUACIÓN	VALOR A 1 DE ENERO	VARIACIONES Y CAUSAS	VALOR A 31 DE DICIEMBRE	AMORTIZACIÓN ACUMULADA A 31 DE DICIEMBRE
230000000027	SISTEMA DE MICROSCOPIA CON FLUORESCENCIA	PATRIMONIAL		106.111,10 €	- €	99.444,43 €	20.555,57 €
230000000028	EXP 19/2006: SUMINISTRO DE DOS TERMOCICLADORES Y U	PATRIMONIAL		50.080,47 €	- €	46.934,05 €	9.701,46 €
230000000029	EXP 20/2006: SUMINISTRO DE DOS ULTRACONGELADORES,	PATRIMONIAL		23.131,23 €	- €	21.677,96 €	4.480,92 €
230000000031	SIST ALIMENTACION ININTERUMPIDA POWERLAN PLUS SP	PATRIMONIAL		1.496,16 €	- €	1.405,02 €	235,45 €
230000000038	CONGELADOR LIEBHERR MODL. G5216 (2 UNIDADES)	PATRIMONIAL		2.470,80 €	- €	2.322,55 €	345,92 €
230000000039	FRIGORIFICO LIEBHERR MOD. KTP1810' (2 UNIDADES)	PATRIMONIAL		1.056,57 €	- €	993,18 €	147,91 €
230000000048	ELECTRODO BIPOLAR PERFUSOR DE SUERO SALINO (5 U.)	PATRIMONIAL		5.143,51 €	- €	4.837,95 €	662,05 €
230000000056	CONGELADOR LIEBHERR GN2566	PATRIMONIAL		729,45 €	- €	686,12 €	93,88 €
230000000057	FRIGORIFICO LIEBHERR KT1730	PATRIMONIAL		270,26 €	- €	254,20 €	34,80 €
230000000086	ARMARIO REFRIGERACION INFRICO AEZ1000 T/F + DOS	PATRIMONIAL		3.093,03 €	- €	2.910,19 €	380,92 €
230000000123	CRIOCONSERVADOR XT, CAJA ISOTERMICA TRANSPORTE	PATRIMONIAL		1.428,01 €	- €	1.345,62 €	137,32 €
230000000129	ARMARIO FRIGORIFICO INDUSTRIAL ANI603TF	PATRIMONIAL		2.293,86 €	- €	2.162,16 €	208,53 €
230000000138	UD.INT. SPLIT DAIKIN INVERTER MOD. 50 N.S. J010266	PATRIMONIAL		2.214,17 €	- €	2.088,25 €	178,39 €
230000000201	ACONDICIONADOR SPLIT DAIKIN MOD. TXS95G	PATRIMONIAL		1.350,92 €	- €	1.275,52 €	81,68 €
230000000231	FRIGORIFICO EDESA 2DDE235L	PATRIMONIAL		457,87 €	- €	432,31 €	27,69 €
230000000248	UD INTERIOR SPLIT DC INVERTER B/C R-410	PATRIMONIAL		- €	2.252,72 € ALTA	2.158,86 €	93,86 €
230000000252	COMBI LIEBHERR C4023 A+ 3 CAJONES CONGELACION	PATRIMONIAL		- €	980,20 € ALTA	939,35 €	40,85 €
230000000253	FRIGORIFICO LIEBHERR OKV 5710 750x750x1864mm	PATRIMONIAL		- €	1.148,40 € ALTA	1.100,55 €	47,85 €
230000000261	ACONDICIONADOR SPLIT DAIKIN INVERTER TXS42G	PATRIMONIAL		- €	2.114,39 € ALTA	2.036,08 €	78,31 €
230000000262	COMPRESOR 2ºOF 1202-40MD6 10BARS, 230V, 50Hz	PATRIMONIAL		- €	10.277,60 € ALTA	9.896,95 €	380,65 €
230000000263	GENERADOR DE NITROGENO PARA LC-MS SIN COMPRESOR	PATRIMONIAL		- €	10.596,60 € ALTA	10.204,13 €	392,47 €
230000000271	CONGELADOR -861C 519L V.I.P., RACK PULTRACONGELAD	PATRIMONIAL		- €	14.449,32 € ALTA	13.914,16 €	535,16 €
230000000279	UD. INTERIOR CASSETTE INVERTER DAIKIN	PATRIMONIAL		- €	2.175,00 € ALTA	2.114,58 €	60,42 €
230000000280	UD. INTERIOR CASSETTE INVERTER DAIKIN	PATRIMONIAL		- €	2.175,00 € ALTA	2.114,58 €	60,42 €
230000000303	FRIGORIFICO	PATRIMONIAL		- €	835,00 € ALTA	819,54 €	15,46 €
230000000372	FRIGORIFICO EDESA ROMAN F67	PATRIMONIAL		- €	567,00 € ALTA	564,37 €	2,63 €
2230000000	TOTAL MAQUINARIA			3.737.666,78 €	2.414.691,71 €	5.908.369,49 €	416.687,04 €
Pos.Balance 24	2. INSTALACIONES TÉCNICAS Y MAQUINARIA			3.737.666,78 €	2.414.691,71 €	5.908.369,49 €	416.687,04 €
224003	UTILLAJE MDCCO. ASISTENCIAL						
240000000019	MINI PROTEAN 3 MULTICASTING CHAMBER	PATRIMONIAL		1.215,79 €	- €	1.093,19 €	132,82 €
240000000023	PIPETEADOR AUTOMATICO PORTATIL	PATRIMONIAL		- €	768,26 € ALTA	710,64 €	57,62 €
240000000030	MICROSCOPIO "STEMI" DV4 EN ESTATIVO C LED	PATRIMONIAL		- €	2.489,36 € ALTA	2.406,38 €	82,98 €

CÓDIGO	DESCRIPCIÓN	CALIFICACIÓN JURÍDICA	SITUACIÓN	VALOR A 1 DE ENERO	VARIACIONES Y CAUSAS	VALOR A 31 DE DICIEMBRE	AMORTIZACIÓN ACUMULADA A 31 DE DICIEMBRE
240000000031	ELECTROSURGICAL INSTRUMENT FOR TISSUE COAGULATION	PATRIMONIAL		- €	3.000,00 € ALTA	2.900,00 €	100,00 €
224006	UTILLAJE LABORATORIO						
240000000000	SISTEMA DE CITOMETRÍA FLUJO-ANALIZ. SEPAR.CELULAR	PATRIMONIAL		372.821,44 €	- €	341.535,72 €	96.464,28 €
240000000001	SUMINISTRO DE DIVERSO APARATAJE PARA UN LABORATORI	PATRIMONIAL		30.378,69 €	- €	27.829,43 €	7.860,22 €
240000000002	ELINE ELECTRONIC PIPETTOR	PATRIMONIAL		1.921,88 €	- €	1.770,15 €	354,04 €
240000000003	PIPETMAN STARTER KIT Y CARRUSEL 7 PIPETAS	PATRIMONIAL		1.237,22 €	- €	1.139,54 €	227,92 €
240000000004	PLACA CALEFACTORA MODELO SB 160 REF. 9.645 300	PATRIMONIAL		330,80 €	- €	304,85 €	58,39 €
240000000005	PIPETA IMPACT 2-SHORTY MONOCANAL MATRIX	PATRIMONIAL		596,76 €	- €	550,26 €	100,75 €
240000000006	PIPETADOR PIPETUS	PATRIMONIAL		350,17 €	- €	323,06 €	56,48 €
240000000007	BLOQUE METALICO DE CALEFACCION DIGITAL	PATRIMONIAL		525,07 €	- €	484,42 €	84,69 €
240000000008	BLOQUE ALUMINIO P/20 TUBOS 1,5 ML SHT 1/22	PATRIMONIAL		188,49 €	- €	173,90 €	30,40 €
240000000009	CRONOMETRO, BAÑO ULTRASONIDOS, TERMOMETROS	PATRIMONIAL		1.245,54 €	- €	1.149,11 €	200,90 €
240000000010	JERINGA, FOLIGON, ISOBA, SYNULOX, HELIZYME	PATRIMONIAL		454,67 €	- €	419,47 €	73,33 €
240000000012	PLACA CALEFACTORA 400 X 300 MM	PATRIMONIAL		205,81 €	- €	189,88 €	33,19 €
240000000014	PLACA CALEFACTORA 370 X 140 MM (2 UND)	PATRIMONIAL		1.100,38 €	- €	1.015,19 €	177,48 €
240000000015	MANUAL PIPETTOR 1-CH-2-20	PATRIMONIAL		674,25 €	- €	622,05 €	108,75 €
240000000016	MLINE PIPETA MULTICANAL, MLINE STARTER KIT	PATRIMONIAL		1.740,32 €	- €	1.610,61 €	205,37 €
240000000017	PLACA CALEFACTORA 400 X 300 MM	PATRIMONIAL		216,43 €	- €	200,50 €	22,57 €
240000000018	TITANIUM VANNAS, IRIS SCISSORS, FORCEPS	PATRIMONIAL		1.672,46 €	- €	1.550,83 €	152,05 €
240000000020	PIPETMAN STARTER KIT	PATRIMONIAL		883,88 €	- €	820,37 €	68,80 €
240000000021	PIPETMAN STARTER KIT	PATRIMONIAL		883,88 €	- €	820,37 €	68,80 €
240000000022	PHMETRO CON AGITADOR INTEGRADO	PATRIMONIAL		- €	383,96 € ALTA	363,39 €	20,57 €
240000000024	MICRO PINZA ANILLO MUELLER 110MM	PATRIMONIAL		- €	1.162,02 € ALTA	1.099,77 €	62,25 €
240000000025	PINZA MICRO CIR.RELOJERO, MICRO TJIERA MUELLER,	PATRIMONIAL		- €	6.829,60 € ALTA	6.504,38 €	325,22 €
240000000026	PROMOPACK MULTIPLETTE PLUS/ COMBITIP	PATRIMONIAL		- €	297,57 € ALTA	283,40 €	14,17 €
240000000027	PIPETTE RESERACH PLUS ADJ YEL	PATRIMONIAL		- €	885,96 € ALTA	843,77 €	42,19 €
240000000028	TIJERAS METZENBAUM CRV.200MM	PATRIMONIAL		- €	877,53 € ALTA	835,74 €	41,79 €
240000000029	PIPETBOY ACU TRANSPARENT - ACU RED	PATRIMONIAL		- €	460,74 € ALTA	441,54 €	19,20 €
240000000032	PLACA CALEFACTORA 370X140MM	PATRIMONIAL		- €	596,33 € ALTA	589,23 €	7,10 €
240000000033	SOPORTE RODABLE, ROTAMETRO, CONECTOR METALICO	PATRIMONIAL		- €	3.157,78 € ALTA	3.138,98 €	18,80 €
2240000000	TOTAL UTILES Y HERRAMIENTAS			418.643,93 €	20.909,11 €	403.720,12 €	107.273,12 €
226001	MOBILIARIO ADMINISTRATIVO						

CÓDIGO	DESCRIPCIÓN	CALIFICACIÓN JURÍDICA	SITUACIÓN	VALOR A 1 DE ENERO	VARIACIONES Y CAUSAS	VALOR A 31 DE DICIEMBRE	AMORTIZACIÓN ACUMULADA A 31 DE DICIEMBRE
260000000001	SILLA DE TRABAJO ERGONOMICA	PATRIMONIAL		371,97 €	- €	350,51 €	78,69 €
260000000002	ESTANTERIA DE PARED	PATRIMONIAL		777,00 €	- €	732,39 €	159,85 €
260000000003	SILLA C. AYALA RHIN 1850AS-BRA T. LUCIA 46	PATRIMONIAL		178,87 €	- €	168,60 €	36,80 €
260000000004	SILLA C. AYALA RHIN 1850AS-BRA T. LUCIA 46	PATRIMONIAL		178,87 €	- €	168,60 €	36,80 €
260000000005	SILLA C. AYALA RHIN 1850AS-BRA T. LUCIA 46	PATRIMONIAL		178,87 €	- €	168,60 €	36,80 €
260000000006	ARMARIO MEDIO CON PUERTAS PERSIANA REF.1-6-30668-3	PATRIMONIAL		343,99 €	- €	324,24 €	70,77 €
260000000007	BUCK 2 CAJONES Y ARCHIVO REF.1-6-30619-3(GR-842P)	PATRIMONIAL		264,12 €	- €	248,96 €	54,33 €
260000000008	MESA 0 110 PIES ALUMINIO REF:1-6-30640-3(3RL-110P)	PATRIMONIAL		309,93 €	- €	292,13 €	63,77 €
260000000009	BLOQUE CAJON Y ARCHIVO REF:1-6-30616-3(GAP562)	PATRIMONIAL		167,11 €	- €	157,52 €	34,38 €
260000000010	MESA INFORMATICA 80X80 REF:1-6-30610-3(3RT-077)	PATRIMONIAL		238,35 €	- €	224,66 €	49,05 €
260000000011	BUCK 3 CAJONES REF 1-6-30615-3 3AP 561	PATRIMONIAL		183,76 €	- €	173,21 €	37,80 €
260000000012	ARMARIO MEDIO PUERTAS PERSIANA REF 1-6-30668-3	PATRIMONIAL		343,97 €	- €	324,22 €	70,77 €
260000000013	ARMARIO BAJO SIN PUERTAS REF 1-6-30657-3	PATRIMONIAL		190,80 €	- €	179,84 €	39,26 €
260000000014	ARMARIO BAJO SIN PUERTAS REF 1-6-30657-3	PATRIMONIAL		190,80 €	- €	179,84 €	39,26 €
260000000015	MESA DE TRABAJO REF: 3A-1600/3AF-160 ATHENA VIVES	PATRIMONIAL		1.278,92 €	- €	1.205,49 €	263,12 €
260000000016	MOBILIARIO DE OFICINA FACT:00142 MECUX	PATRIMONIAL		14.743,94 €	- €	13.905,42 €	2.864,94 €
260000000017	SILLAS FIJAS REF: 15FA ZITRO CANT: 8 U.S.	PATRIMONIAL		502,56 €	- €	473,70 €	103,42 €
260000000018	PLACA METACRILATO ALB:69.421	PATRIMONIAL		479,73 €	- €	452,19 €	98,69 €
260000000019	PLACAS METACRILATO FACT: 262.484	PATRIMONIAL		7.777,58 €	- €	7.335,25 €	1.511,29 €
260000000020	MOBILIARIO DE OFICINA FACT:00964	PATRIMONIAL		1.031,22 €	- €	972,57 €	200,39 €
260000000022	MESA DE TRABAJO COLOR CEREZO	PATRIMONIAL		910,02 €	- €	858,99 €	161,60 €
260000000023	SILLA C. AYALA 1850-AS-BRA	PATRIMONIAL		368,01 €	- €	347,47 €	63,33 €
260000000024	ARCHIVADOR HORIZONTAL P/20 GRADILLAS	PATRIMONIAL		203,69 €	- €	192,32 €	35,06 €
260000000027	MESAS TRABAJO COLOR ESTRUC.PLATA ENCIM. CEREZO	PATRIMONIAL		933,37 €	- €	882,46 €	135,76 €
260000000028	MESAS TRABAJO REF 3A-1600/AF-160 ATHENA VIVES	PATRIMONIAL		933,37 €	- €	882,46 €	135,76 €
260000000029	SILLA RHIN 1850 AS-BRA T.LUICA	PATRIMONIAL		958,48 €	- €	907,13 €	119,82 €
260000000030	MESAS DE TRABAJO CON FALDON 160x80x73	PATRIMONIAL		950,34 €	- €	899,43 €	118,79 €
260000000031	MESAS DE TRABAJO CON FALDON 160x80x73 (2 unid)	PATRIMONIAL		954,56 €	- €	903,65 €	114,55 €
260000000032	ARMARIO BAJO PUERTAS PERSIANA 100x45x90 (1 unid)	PATRIMONIAL		623,95 €	- €	590,67 €	74,88 €
260000000033	SILLA RHIN 1850 AS-BRA LUCIA	PATRIMONIAL		388,55 €	- €	368,01 €	42,79 €
260000000034	MOBILIARIO OFICINA	PATRIMONIAL		1.947,65 €	- €	1.844,23 €	224,07 €
260000000036	SILLAS ERGONOMICAS CANCELLER RHIN 1850AS-BRA	PATRIMONIAL		2.331,30 €	- €	2.208,06 €	256,75 €

CÓDIGO	DESCRIPCIÓN	CALIFICACIÓN JURÍDICA	SITUACIÓN	VALOR A 1 DE ENERO	VARIACIONES Y CAUSAS	VALOR A 31 DE DICIEMBRE	AMORTIZACIÓN ACUMULADA A 31 DE DICIEMBRE
2600000000037	SILLAS ERGONOMICAS CANCELLER RHIN 1850AS-BRA	PATRIMONIAL		582,82 €	- €	552,01 €	64,19 €
2600000000038	ESTANTERIA INICIAL REF.351015 90X212CM	PATRIMONIAL		1.829,45 €	- €	1.732,74 €	201,48 €
2600000000039	ESTANTERIAS METALICAS CON LATERALES Y FONDOS	PATRIMONIAL		4.098,05 €	- €	3.885,16 €	372,56 €
2600000000040	MESAS DE TRABAJO CON FALDON Y VIGA DE ELECTRIFICA-	PATRIMONIAL		7.318,32 €	- €	6.936,49 €	700,02 €
2600000000041	MESAS DE TRABAJO CON FALDON Y VIGA DE ELECTRIFICA-	PATRIMONIAL		5.899,95 €	- €	5.592,13 €	564,34 €
2600000000042	ARMARIOS MEDIOS Y BAJOS CON PUERTAS CORREDERAS	PATRIMONIAL		7.001,23 €	- €	6.635,95 €	669,68 €
2600000000043	SILLAS MOD. KOPPA-2, MESA MOD. YALDE, MODULO DE	PATRIMONIAL		1.127,03 €	- €	1.068,48 €	102,46 €
2600000000044	MAMPARAS, MESAS DE TRABAJO, MODULO DE CAJONES,	PATRIMONIAL		4.516,33 €	- €	4.281,72 €	410,57 €
2600000000045	SILLAS SIN BRAZOS APILABLES ASIENTO Y RESPALDO EN	PATRIMONIAL		416,95 €	- €	395,29 €	37,91 €
2600000000046	SILLAS CON BRAZOS APILABLES ASIENTO Y RESPALDO EN	PATRIMONIAL		645,61 €	- €	612,07 €	58,70 €
2600000000047	MESAS DE TRABAJO RECTANGULARES Y BLOQUES	PATRIMONIAL		3.282,51 €	- €	3.111,99 €	298,41 €
2600000000048	MESA DE REUNIONES CIRCULAR DE 110 CM DE DIAMETRO	PATRIMONIAL		353,24 €	- €	334,89 €	32,11 €
2600000000049	ARMARIOS BAJOS ABIERTOS CON ENCIMERA Y DOS	PATRIMONIAL		461,98 €	- €	437,98 €	42,00 €
2600000000050	SILLAS SIN BRAZOS APILABLES ASIENTO Y RESP.MAD(14)	PATRIMONIAL		4.395,84 €	- €	4.167,48 €	399,63 €
2600000000052	ARMARIOS MEDIOS/BAJOS CON PUERTAS CORREDERAS	PATRIMONIAL		2.178,72 €	- €	2.066,51 €	177,67 €
2600000000054	ARMARIOS MEDIOS Y BAJOS CON PUERTAS CORREDERAS	PATRIMONIAL		1.783,17 €	- €	1.691,73 €	137,17 €
2600000000055	10 SILLAS OPERATIVAS RESPALDO ALTO CON BRAZOS	PATRIMONIAL		2.242,43 €	- €	2.127,43 €	172,50 €
2600000000056	S ARMARIOS BAJOS CON PUERTAS CORREDERAS DE	PATRIMONIAL		805,41 €	- €	764,11 €	61,95 €
2600000000057	MESA DE REUNIONES CIRCULAR 110 CM DIAMETRO	PATRIMONIAL		360,87 €	- €	342,52 €	24,47 €
2600000000058	2 ARMARIOS BAJOS PUERTAS CORREDERAS 120X45X92 CM	PATRIMONIAL		685,59 €	- €	650,73 €	46,48 €
2600000000059	1 SILLA DE TRABAJO TECNO 465200MT THINK	PATRIMONIAL		848,63 €	- €	805,48 €	57,53 €
2600000000060	ARMARIO REFORZADO TR1600	PATRIMONIAL		917,85 €	- €	871,57 €	53,99 €
2600000000062	ARMARIO PERSIANA VERTICAL	PATRIMONIAL		601,28 €	- €	570,96 €	35,37 €
2600000000063	TAQUILLA DE 3 MODULOS 90X50X480cm GRIS/AZUL	PATRIMONIAL		217,40 €	- €	206,48 €	11,83 €
2600000000064	ARMARIO KB MELAMINA 1200X690X430	PATRIMONIAL		447,57 €	- €	425,10 €	24,34 €
2600000000069	MESAS DE TRABAJO RECTANGULAR 120x80x73 (2 UD)	PATRIMONIAL		1.003,00 €	- €	952,64 €	54,56 €
2600000000070	CARRO DE SERVICIO COLOR GRIS	PATRIMONIAL		335,00 €	- €	318,18 €	18,22 €
2600000000078	4 MESAS MURAL: 350x75x90- 75x75x90- 75x75x80-	PATRIMONIAL		- €	5.142,33 € ALTA	4.970,92 €	171,41 €
2600000000079	ARMARIO VITRINA COLGAR 103x35x75 cms	PATRIMONIAL		- €	566,62 € ALTA	547,73 €	18,89 €
2600000000080	MESAS RECTANGULARES AUXILIARES 1400 X 400 (6 UDS)	PATRIMONIAL		- €	1.555,93 € ALTA	1.484,73 €	51,20 €
2600000000081	SILLAS MOD. TPA (3 UD)	PATRIMONIAL		- €	670,00 € ALTA	647,67 €	22,33 €
2600000000082	MESA PARA ORDENADOR RD5250	PATRIMONIAL		- €	203,00 € ALTA	197,08 €	5,92 €

CÓDIGO	DESCRIPCIÓN	CALIFICACIÓN JURÍDICA	SITUACIÓN	VALOR A 1 DE ENERO	VARIACIONES Y CAUSAS	VALOR A 31 DE DICIEMBRE	AMORTIZACIÓN ACUMULADA A 31 DE DICIEMBRE
260000000085	SILLA DE DELINEACION	PATRIMONIAL		- €	174,85 € ALTA	171,21 €	3,64 €
260000000086	SILLA DE DELINEACION	PATRIMONIAL		- €	174,85 € ALTA	171,94 €	2,91 €
260000000087	2 SILLAS MOD.PRIMA-GPT	PATRIMONIAL		- €	340,33 € ALTA	334,66 €	5,67 €
260000000088	ARMARIO ESTANTERIA DE PIE 60X60X90 Y 3 ESTANTES	PATRIMONIAL		- €	815,56 € ALTA	801,97 €	13,59 €
260000000089	SILLA OPERATIVA RESPALDO ATO BRAZOS REGULABLES	PATRIMONIAL		- €	229,99 € ALTA	226,16 €	3,83 €
260000000090	SILLA YOUNICO1101 PERMANENTE POLIESTER AZUL	PATRIMONIAL		- €	274,15 € ALTA	270,72 €	3,43 €
260000000091	ARCHIVADOR METALICO	PATRIMONIAL		- €	460,38 € ALTA	454,82 €	5,76 €
260000000092	ARMARIO PUERTAS BATIENTES	PATRIMONIAL		- €	661,00 € ALTA	658,25 €	2,75 €
260000000093	ESTANTERIAS MODULARES	PATRIMONIAL		- €	448,00 € ALTA	446,13 €	1,87 €
260000000094	BASTIDOR EXTRAIBLE PARA ARMARIOS	PATRIMONIAL		- €	270,00 € ALTA	268,87 €	1,13 €
260000000095	ARCHIVADOR DE CUATRO LAMINADO	PATRIMONIAL		- €	767,99 € ALTA	764,79 €	3,20 €
260000000096	ARMARIO PUERTAS BATIENTES	PATRIMONIAL		- €	177,59 € ALTA	176,85 €	0,74 €
260000000098	ARMARIO ARCHIVADOR P/PORTAS 420*420*730 RF 199	PATRIMONIAL		- €	1.674,51 € ALTA	1.632,64 €	41,87 €
260000000099	ARMARIO ALTO PUERTAS BAJAS. 100X47X207	PATRIMONIAL		- €	348,00 € ALTA	346,55 €	1,45 €
260000000100	ARMARIO ESTANTERIA-ROPERO-DESPENSA PARA LIM	PATRIMONIAL		- €	6.307,85 € ALTA	6.255,28 €	52,57 €
260000000101	PIZARRA BLANCA PARA ROTULADOR+PANTALLA PROYECTOR	PATRIMONIAL		- €	543,29 € ALTA	538,76 €	4,53 €
260000000106	MOBILIARIO ADMINISTRATIVO-MESA RURAL	PATRIMONIAL		- €	914,35 € ALTA	910,54 €	3,81 €
226002	MOBILIARIO MDCO. ASISTENCIAL						
260000000035	MUEBLES LABORATORIO	PATRIMONIAL		3.936,34 €	- €	3.728,25 €	433,52 €
260000000065	MUEBLE ARCHIVO PREPARACIONES C14 CAJONES.	PATRIMONIAL		1.210,45 €	1.215,52 € SALIDA	- €	- €
260000000067	INCUBADORA BAÑO SECO	PATRIMONIAL		1.028,41 €	- €	976,77 €	55,94 €
260000000068	POKETCHEM BA UNIDAD, BLOOD AMMONTIA KIT	PATRIMONIAL		2.041,46 €	- €	1.938,96 €	111,04 €
260000000074	MESA CENTRAL 280x130x90 - MESA CETRAL 160x120x90	PATRIMONIAL		- €	8.293,04 € ALTA	7.947,50 €	345,54 €
260000000075	3 ARMARIOS VITRINA COLGAR	PATRIMONIAL		- €	1.512,90 € ALTA	1.449,86 €	63,04 €
260000000076	ARMARIO BAJO DE SEGURIDAD DOS PUERTAS 890x670x60	PATRIMONIAL		- €	2.003,20 € ALTA	1.928,08 €	75,12 €
260000000077	MESA MURAL 356,9x72x90 CMS	PATRIMONIAL		- €	1.190,37 € ALTA	1.145,73 €	44,64 €
260000000084	SILLON RELAX RECLINABLE C/MASAJE	PATRIMONIAL		- €	249,00 € ALTA	243,81 €	5,19 €
260000000097	RACK MODELO CAJONES	PATRIMONIAL		- €	269,24 € ALTA	268,12 €	1,12 €
260000000102	MESAS MURALES CON MODULOS SUSPENDIDOS Y	PATRIMONIAL		- €	4.553,69 € ALTA	4.534,72 €	18,97 €
260000000103	ARMARIO VITRINA DE COLGAR 103X35X70	PATRIMONIAL		- €	401,22 € ALTA	399,55 €	1,67 €
260000000104	ARCHIVADORES CASSETTES Y P/PORTA.OBJETO	PATRIMONIAL		- €	1.669,15 € ALTA	1.662,19 €	6,96 €
260000000105	MESA CIRUGIA ELECTRICA 150X60CM	PATRIMONIAL		- €	2.596,08 € ALTA	2.585,26 €	10,82 €

CÓDIGO	DESCRIPCIÓN	CALIFICACIÓN JURÍDICA	SITUACIÓN	VALOR A 1 DE ENERO	VARIACIONES Y CAUSAS	VALOR A 31 DE DICIEMBRE	AMORTIZACIÓN ACUMULADA A 31 DE DICIEMBRE
226003	MOBILIARIO DOCENTE						
260000000053	PIZARRA BLANCA LAMINADA NO MAGNETICA 1000X1500	PATRIMONIAL		195,91 €	- €	185,86 €	15,08 €
226006	MOBILIARIO ORNAMENTACIÓN						
2600000000072	ENROLLABLES SIST MUELLE DESACELERADOR TEJIDO	PATRIMONIAL		2.145,43 €	- €	2.037,71 €	116,70 €
2600000000073	ENROLLABLE CON MUELLE CON SISTEMA SLOW	PATRIMONIAL		4.501,23 €	- €	4.275,23 €	244,83 €
226009	OTRO MOBILIARIO						
2600000000021	FRIGORIFICO EDESA CE342NF	PATRIMONIAL		599,06 €	- €	565,31 €	109,69 €
2600000000061	T.V. LOEWE MODUS L37 DV	PATRIMONIAL		990,67 €	- €	940,72 €	58,28 €
2600000000083	CAMARA DIGITAL CANON IXUS 951S	PATRIMONIAL		- €	245,00 € ALTA	238,87 €	6,13 €
2260000000	TOTAL MOBILIARIO OFICINA Y OTRAS INS			112.240,84 €	44.467,94 €	149.791,21 €	14.310,26 €
Pos.Balance 25	3. UTILLAJE Y MOBILIARIO			530.884,77 €	65.377,05 €	553.511,33 €	121.583,38 €
227001	ORDENADORES						
2700000000000	PROCESADOR PENTIUM 4 a 3,2 Ghz	PATRIMONIAL		1.778,00 €	- €	1.444,62 €	1.222,38 €
2700000000002	UNIDADES DISCO DURO LACIE 500 Gb	PATRIMONIAL		1.237,82 €	- €	1.009,30 €	818,86 €
2700000000003	UNIDADES DISCO DURO LACIE 500 Gb	PATRIMONIAL		1.237,82 €	- €	1.009,30 €	818,86 €
2700000000004	ORD HP DC7600 CMT EC948ET P4 3,2 160 512 COMBO WXP	PATRIMONIAL		846,34 €	- €	690,09 €	559,90 €
2700000000005	ORD HP DC7600 CMT EC948ET P4 3,2 160 512 COMBO WXP	PATRIMONIAL		846,34 €	- €	690,09 €	559,90 €
2700000000006	ORD HP DC7600 CMT EC948ET P4 3,2 160 512 COMBO WXP	PATRIMONIAL		846,34 €	- €	690,09 €	559,90 €
2700000000008	ORD HP DC7100 SFF DX878AV N° DE SERIE HUB52903BB	PATRIMONIAL		846,34 €	- €	690,09 €	559,90 €
2700000000009	ACER VERITON 3700GX N° CPU PS3GXE6S3452015DOEL00	PATRIMONIAL		576,20 €	- €	469,82 €	381,18 €
2700000000012	TOSHIBA M740/1GB/80/15.4"/128	PATRIMONIAL		722,29 €	- €	592,92 €	441,99 €
2700000000013	ORD HP DC7600 SFF PU700AV-1 CANT: 7 US.	PATRIMONIAL		6.106,74 €	- €	5.013,00 €	3.736,95 €
2700000000014	ORDENADOR PORTATIL SONY VAIO (PI052533)	PATRIMONIAL		1.427,11 €	- €	1.171,51 €	873,30 €
2700000000015	ORDENADOR PORTATIL SONY VAIO VGNTX2XP/B	PATRIMONIAL		1.723,12 €	- €	1.414,50 €	1.054,45 €
2700000000016	ORDENADOR SONY PY VPLCS7	PATRIMONIAL		8.342,99 €	- €	6.848,72 €	5.105,42 €
2700000000017	DISCO DURO 300GB IBM 10KRPM U320 SCSI	PATRIMONIAL		3.827,34 €	- €	3.161,72 €	2.163,28 €
2700000000018	ORDENADOR ACER AMD3200+AMD ATHLON 64 BITS 3200	PATRIMONIAL		542,98 €	- €	445,73 €	332,27 €
2700000000019	ORDENADOR PORTATIL Q35 CORE DUO T2300	PATRIMONIAL		976,39 €	- €	804,09 €	574,36 €
2700000000020	ORDENADOR PORTATIL HP NC2400 U1400	PATRIMONIAL		1.234,01 €	- €	1.022,47 €	669,89 €
2700000000022	ORDENADOR PORTATIL FS ML32204815.4	PATRIMONIAL		1.267,85 €	- €	1.047,35 €	716,61 €
2700000000023	ORDENADOR PORTATIL ACER T 3022 WT T 2300	PATRIMONIAL		1.149,28 €	- €	949,41 €	649,59 €
2700000000024	AMPLIACION EQUIPO INFORMATICO	PATRIMONIAL		3.018,75 €	- €	2.493,75 €	1.706,25 €

CÓDIGO	DESCRIPCIÓN	CALIFICACIÓN JURÍDICA	SITUACIÓN	VALOR A 1 DE ENERO	VARIACIONES Y CAUSAS	VALOR A 31 DE DICIEMBRE	AMORTIZACIÓN ACUMULADA A 31 DE DICIEMBRE
2700000000026	ORDENADOR STA U200-141 CORE DUE T2400	PATRIMONIAL		1.206,56 €	- €	996,72 €	681,98 €
2700000000027	ORDENADOR CPU INTEL P4 3.4 GHZ D945 SK775	PATRIMONIAL		876,08 €	1.440,00 € ALTA	1.919,03 €	722,46 €
2700000000028	ORDENADOR PENTIUM D950	PATRIMONIAL		1.194,30 €	- €	989,56 €	648,34 €
2700000000031	ORDENADOR INTEL PENTIUM 4 524	PATRIMONIAL		1.917,74 €	- €	1.588,98 €	1.041,06 €
2700000000033	MCROSOFT COMPACT ASUS T2050/2GB/100GB	PATRIMONIAL		765,06 €	- €	633,91 €	415,31 €
2700000000034	ORDENADOR PORTATIL SONY T2300/1GB/80GB	PATRIMONIAL		1.179,00 €	- €	976,89 €	640,02 €
2700000000035	ORDENADOR SONY T2050/512MB/80GB/15.4	PATRIMONIAL		754,46 €	- €	625,12 €	409,58 €
2700000000036	ORDENADOR PORTATIL HP NC6120	PATRIMONIAL		1.592,98 €	- €	1.319,90 €	864,75 €
2700000000037	PORTATIL FUJITSU-SIEMENS V3505	PATRIMONIAL		2.005,47 €	- €	1.661,68 €	1.088,68 €
2700000000038	ORDENADOR PORTATIL ASUS AS S6A	PATRIMONIAL		3.218,31 €	- €	2.674,37 €	1.677,15 €
2700000000040	RH377ET HP COMPAQ BUSINESS NOTEBOOK 6320	PATRIMONIAL		1.918,91 €	- €	1.594,59 €	999,99 €
2700000000043	ORDENADOR PORTATIL ACER 3003	PATRIMONIAL		732,86 €	- €	609,00 €	381,90 €
2700000000044	ORDENADOR PORTATIL ACER	PATRIMONIAL		826,07 €	- €	686,45 €	430,50 €
2700000000046	ORDENADOR PORTATIL ACER ASPIRE	PATRIMONIAL		887,50 €	- €	737,50 €	462,50 €
2700000000047	ORDENADOR SAMSUNG Q30	PATRIMONIAL		1.404,47 €	- €	1.167,09 €	731,91 €
2700000000048	SAMSUNG T5500/1GB	PATRIMONIAL		738,84 €	- €	613,97 €	385,03 €
2700000000049	ORD.HP DC7700 SFF ET090AV	PATRIMONIAL		924,47 €	- €	768,22 €	481,77 €
2700000000050	ORDENADOR HP DC 7700,TECLADO Y RATON	PATRIMONIAL		798,74 €	- €	663,74 €	416,25 €
2700000000051	PENTIUM D9	PATRIMONIAL		1.349,74 €	- €	1.121,61 €	703,39 €
2700000000052	ORDENADOR PORTATIL	PATRIMONIAL		636,94 €	- €	529,29 €	331,92 €
2700000000053	ORDENADOR IMAC 17	PATRIMONIAL		745,32 €	- €	619,35 €	388,41 €
2700000000054	ORDENADOR PORTATIL CN 6320+MALETIN	PATRIMONIAL		1.754,80 €	- €	1.458,21 €	914,49 €
2700000000055	ORDENADOR STAA100-166T2400	PATRIMONIAL		1.256,48 €	- €	1.044,12 €	654,78 €
2700000000057	ORD. TOSHIBA TECRA S4-1200 T7200	PATRIMONIAL		1.294,64 €	- €	1.087,50 €	569,64 €
2700000000058	ORD. ASUS BAREBONE 775-T3-P5G695	PATRIMONIAL		3.499,26 €	- €	2.946,75 €	1.473,36 €
2700000000060	R40 CORE 2 DUO T5600(1.83), CORDLESS DESKTOP EX 11	PATRIMONIAL		822,50 €	- €	692,63 €	346,32 €
2700000000061	PORT FS PW 75015.4 1024100 DVD	PATRIMONIAL		764,45 €	- €	635,25 €	398,37 €
2700000000062	ORD.HP DC7700 SFF ET090AV CORE 2 DUO	PATRIMONIAL		1.015,61 €	- €	859,36 €	390,63 €
2700000000063	ORD.HP DC7700 SFF ET090AV CORE 2 DUO	PATRIMONIAL		1.062,74 €	- €	899,24 €	408,75 €
2700000000066	SATA200-12X/T7200/2GB/200/1.3	PATRIMONIAL		1.217,94 €	- €	1.030,56 €	468,44 €
2700000000067	SATA200-12X/T7200/2GB/200/1.3 (2 unid)	PATRIMONIAL		2.516,88 €	- €	2.129,67 €	968,03 €
2700000000068	TASHIBA A100-735 COREDUO	PATRIMONIAL		962,29 €	- €	814,25 €	370,10 €

CÓDIGO	DESCRIPCIÓN	CALIFICACIÓN JURÍDICA	SITUACIÓN	VALOR A 1 DE ENERO	VARIACIONES Y CAUSAS	VALOR A 31 DE DICIEMBRE	AMORTIZACIÓN ACUMULADA A 31 DE DICIEMBRE
270000000069	ORDENADOR PORTATIL SAMSUNG	PATRIMONIAL		706,70 €	- €	597,98 €	271,80 €
270000000071	SATA200-12X/T7200/2GB/200/1.3	PATRIMONIAL		1.144,77 €	- €	968,65 €	440,30 €
270000000073	ORD. HP DC7700 SFF ET090AV CORE 2 DUO	PATRIMONIAL		1.089,99 €	- €	926,49 €	381,50 €
270000000074	PORTATIL TOSHIBA PORTEGE ULTRA LIGERO INTEL C2D	PATRIMONIAL		1.334,00 €	- €	1.133,90 €	466,90 €
270000000075	PORTATIL SONY VAIO FE41E T5500 CORE 2 DUO 1GB/HD	PATRIMONIAL		829,20 €	- €	709,32 €	249,75 €
270000000076	PORTATIL SONY AR31s T72000/2GB/240GB	PATRIMONIAL		2.082,50 €	- €	1.770,12 €	728,88 €
270000000077	ORD. HP DC7700 SFF ET090 AV CORE 2 DUO E6400	PATRIMONIAL		1.054,68 €	- €	898,43 €	351,56 €
270000000078	ORD. HP DC7700 SFF ET090 AV CORE 2 DUO E6400	PATRIMONIAL		2.161,45 €	- €	1.848,95 €	651,04 €
270000000080	SATELLITE A200-1KZ	PATRIMONIAL		1.027,69 €	- €	875,44 €	342,56 €
270000000081	ORD. PORTATIL HP 6710B GB889ET CORE2DUO	PATRIMONIAL		991,65 €	- €	844,74 €	330,55 €
270000000082	ORD. PORTATIL HP 6710B GB889ET CORE2DUO	PATRIMONIAL		991,09 €	- €	844,26 €	330,37 €
270000000083	ORD. PORTATIL HP 6710B GB889ET CORE2DUO	PATRIMONIAL		991,09 €	- €	844,26 €	330,37 €
270000000084	ORDENADOR PORTATIL	PATRIMONIAL		1.159,38 €	- €	989,71 €	367,61 €
270000000087	MACBOOK PRO 15 2.4GHZ 2GB/160	PATRIMONIAL		1.963,73 €	- €	1.676,35 €	622,65 €
270000000088	HP T7300/2GB/160GB/14.1" /NVD8400	PATRIMONIAL		938,73 €	- €	801,35 €	297,65 €
270000000090	PAVILION M8175.ES/Q6600 CORE2	PATRIMONIAL		853,31 €	- €	728,44 €	270,56 €
270000000091	PORTEGER 500 (PORTATIL TOSHIBA)	PATRIMONIAL		2.156,77 €	- €	1.841,15 €	683,85 €
270000000093	SATELLITE A200-1GB/ CORE 2 DU	PATRIMONIAL		1.194,98 €	- €	1.020,10 €	378,90 €
270000000096	ORDENADOR PAVILION DV6664/CORE 2 DUO	PATRIMONIAL		1.024,15 €	- €	874,27 €	324,73 €
270000000097	ORDENADOR PORTATIL	PATRIMONIAL		1.382,47 €	- €	1.182,59 €	416,41 €
270000000098	ORDENADOR PORTATIL	PATRIMONIAL		721,10 €	- €	616,84 €	217,20 €
270000000099	ORDENADOR PORTATIL	PATRIMONIAL		972,65 €	- €	832,03 €	292,96 €
270000000100	ORDENADOR PAVILION M7760-ES-M-E4300 CORE	PATRIMONIAL		690,80 €	- €	590,93 €	208,07 €
270000000101	MACBOOK PRO 15.4"2.4GHZ	PATRIMONIAL		1.987,68 €	- €	1.700,30 €	598,70 €
270000000102	ORD. HP DC7700 SFF ET090AV CORE 2 DUO E6400	PATRIMONIAL		1.080,72 €	- €	924,47 €	325,52 €
270000000103	PORTATIL COMPAQ 2510 U 7600 12.1 2048/100 PC	PATRIMONIAL		1.584,99 €	- €	1.355,83 €	477,41 €
270000000104	ORDENADOR PORTATIL	PATRIMONIAL		778,12 €	- €	665,62 €	234,38 €
270000000105	ORDENADOR INTEL CORE 2 QUAD	PATRIMONIAL		881,87 €	- €	754,37 €	265,63 €
270000000107	ORDENADOR PORTATIL Y VIDEO PROYECTOR	PATRIMONIAL		2.350,36 €	- €	2.010,55 €	707,94 €
270000000109	SATELLITE P200-18 P / CORE 2 DU	PATRIMONIAL		1.652,08 €	- €	1.413,23 €	497,62 €
270000000110	ORDENADOR PORTATIL	PATRIMONIAL		1.866,59 €	- €	1.596,72 €	562,23 €
270000000111	ORDENADOR SMARTPHONE	PATRIMONIAL		1.534,46 €	- €	1.312,61 €	462,19 €

CÓDIGO	DESCRIPCIÓN	CALIFICACIÓN JURÍDICA	SITUACIÓN	VALOR A 1 DE ENERO	VARIACIONES Y CAUSAS	VALOR A 31 DE DICIEMBRE	AMORTIZACIÓN ACUMULADA A 31 DE DICIEMBRE
270000000112	ORD. HP DC7700 SFF ET090AV CORE 2 DUO E6400	PATRIMONIAL		933,74 €	- €	798,74 €	281,25 €
270000000113	MONITOR 17 HP L1740 PL766AT TFT PLATA/NEGRO	PATRIMONIAL		146,98 €	- €	125,73 €	44,27 €
270000000114	ORDENADOR PORTATIL HP 6710B GB8895EA CORE2DUO	PATRIMONIAL		928,93 €	- €	794,63 €	279,79 €
270000000115	MACBOOK PRO 15.4" 2.4GHZ	PATRIMONIAL		1.987,68 €	- €	1.700,30 €	598,70 €
270000000116	ORDENADOR ACER TRAVELMATE	PATRIMONIAL		1.080,53 €	- €	924,31 €	325,46 €
270000000119	ORDENADOR PORTATIL AMILO PI2530/T7100/2GB/160GB	PATRIMONIAL		684,88 €	- €	585,86 €	206,29 €
270000000120	ASP9303WSMI/TURION64/1024/160	PATRIMONIAL		1.411,43 €	- €	1.207,37 €	415,74 €
270000000121	PAVILLION DV6664/CORE 2 DUO	PATRIMONIAL		1.064,03 €	- €	910,19 €	320,50 €
270000000122	ORDENADOR BAREBONE ASUS 775 T3 P5G965	PATRIMONIAL		1.069,35 €	- €	914,75 €	322,09 €
270000000123	ORDENADOR PORTATIL HP 2510P GM651AW CORE2DUO	PATRIMONIAL		1.306,39 €	- €	1.117,51 €	393,50 €
270000000124	SERVIDOR PRLIAN HP ML350G5 XQC 1.60 8M 1G 2X72SS	PATRIMONIAL		5.948,29 €	- €	5.088,30 €	1.791,65 €
270000000127	ORD MASTERHP DC7700 SFF ET090AV DU. MONITOR 17	PATRIMONIAL		2.161,45 €	- €	1.848,95 €	651,04 €
270000000129	SATELLITE A200-1NH / DUAL CORE	PATRIMONIAL		690,80 €	- €	590,93 €	208,07 €
270000000130	ORDENADOR MASTERHP DC7700 SFF ET090AV	PATRIMONIAL		1.080,72 €	- €	924,47 €	325,52 €
270000000132	ORD. PORTATIL HP 6710B GR679ET	PATRIMONIAL		968,76 €	- €	828,70 €	291,79 €
270000000133	PRESARIO SR5239.ES-M/CORE DUO	PATRIMONIAL		595,51 €	- €	509,41 €	179,38 €
270000000134	AS5720Z/DCT2330/2GB/160GB/15.4	PATRIMONIAL		670,05 €	- €	573,18 €	201,82 €
270000000135	ASPIREAS5520-502G25/AMD	PATRIMONIAL		780,77 €	- €	667,89 €	235,17 €
270000000139	ORDENADOR PORTATIL CELM530/2048/120/15.4"	PATRIMONIAL		447,02 €	- €	384,65 €	114,35 €
270000000141	ORDENADOR PORTATIL HP 6710B GR679ET Nº DE SERIE	PATRIMONIAL		1.086,75 €	- €	936,85 €	262,33 €
270000000142	ORDENADOR HP DC 7700+MONITOR 17HP	PATRIMONIAL		987,78 €	- €	853,08 €	224,50 €
270000000143	MONITOR TFT PAVILLION W1907V	PATRIMONIAL		383,18 €	- €	330,93 €	87,08 €
270000000144	PAVILLION M9170 +DVD RW+DISCO DURO	PATRIMONIAL		951,27 €	- €	821,55 €	216,20 €
270000000146	ORDENADOR HP DC 7700 SFF ET090AV CORE2DUO N/S	PATRIMONIAL		9.323,62 €	- €	8.037,60 €	2.250,54 €
270000000147	ORDENADOR MASTERHP DC7700 SFF ET090AV Nº SERIE	PATRIMONIAL		3.398,42 €	- €	2.929,67 €	820,31 €
270000000148	ORD. HP DC7700 SFF ET090AV CORE 2 DUO	PATRIMONIAL		2.265,61 €	- €	1.953,11 €	546,88 €
270000000149	ORDENADORES HP DC7700 ET 090AV(2UD) CZC730379P	PATRIMONIAL		2.265,61 €	- €	1.953,11 €	546,88 €
270000000150	ORDENADOR HP DC7700 SFF ET090AV(1UD) CZC730378D	PATRIMONIAL		1.553,93 €	- €	1.339,59 €	375,10 €
270000000151	ORDENADOR HP DC7700 SFF ET090AV(1UD) CZC730379M	PATRIMONIAL		1.132,80 €	- €	976,55 €	273,44 €
270000000152	ORDENADOR VAIO FZ21Z T75000 2/300 15W BR VHP	PATRIMONIAL		1.444,59 €	- €	1.247,60 €	328,32 €
270000000153	ORDENADOR ASUS/T250/12"/2GB	PATRIMONIAL		869,91 €	- €	751,29 €	197,71 €
270000000154	VGNFZ31S.ES2	PATRIMONIAL		2.217,33 €	- €	1.914,97 €	503,93 €

CÓDIGO	DESCRIPCIÓN	CALIFICACIÓN JURÍDICA	SITUACIÓN	VALOR A 1 DE ENERO	VARIACIONES Y CAUSAS	VALOR A 31 DE DICIEMBRE	AMORTIZACIÓN ACUMULADA A 31 DE DICIEMBRE
270000000156	ORD. PORTATIL HP 6710B GR679ET CORE2DUO T7300	PATRIMONIAL		989,57 €	- €	854,63 €	224,90 €
270000000157	IMAC 24" 2GB/500 2.8GHZ W88050UNZCT	PATRIMONIAL		2.167,00 €	- €	1.871,50 €	492,50 €
270000000158	ORD. HP DC7700 SFF ET090AV CORE 2 DUO	PATRIMONIAL		2.317,70 €	- €	2.005,20 €	494,79 €
270000000159	PORTATIL PAVILION TX2130/TURION	PATRIMONIAL		988,25 €	- €	829,05 €	204,57 €
270000000160	INSPIRON 530S E8200CORE 2 DUO PROCESSOR	PATRIMONIAL		619,43 €	- €	537,75 €	115,71 €
270000000161	PAVILION DV6880/CORE 2 DUO T81	PATRIMONIAL		1.253,76 €	- €	1.084,71 €	267,66 €
270000000162	SATELLITE A200-22I CORE2DUO	PATRIMONIAL		958,25 €	- €	829,05 €	204,57 €
270000000163	MACBOOK BLANCO 2,4 GHZ INTEL	PATRIMONIAL		918,29 €	- €	794,48 €	196,04 €
270000000164	IMAC 24" CORE 2 DUO 2.4	PATRIMONIAL		1.038,17 €	- €	898,19 €	221,64 €
270000000165	AMILO2636/C2D8100/2/160/13,3	PATRIMONIAL		798,41 €	- €	690,76 €	170,45 €
270000000167	ORDENADOR HP DC7700 SFF ET CORE2 DUO Y MONITOR	PATRIMONIAL		1.171,86 €	- €	1.015,61 €	234,38 €
270000000168	ORDENADOR VGNCR 31ZR YE	PATRIMONIAL		1.704,73 €	- €	1.477,43 €	340,95 €
270000000169	ORDENADOR PAVILION A6436 ES/CORE	PATRIMONIAL		1.155,70 €	- €	1.001,61 €	231,14 €
270000000170	4 ORDENADORES HP DC7700 SFF ET090AV CORE 2 DUO	PATRIMONIAL		4.846,84 €	- €	4.200,59 €	969,38 €
270000000172	MACBOOK BLANCO 2,4MHZ 2GB/160 (2UDS)	PATRIMONIAL		3.117,23 €	- €	2.706,17 €	582,34 €
270000000173	HP DC5800 MT CORE 2 DUO E8200 (2.66GHZ)	PATRIMONIAL		4.361,18 €	- €	3.786,08 €	814,72 €
270000000174	ORDENADOR PORTATIL	PATRIMONIAL		1.794,91 €	- €	1.558,22 €	335,31 €
270000000176	ORDENADOR PAVILION DV9890/CORE 2 DUOT830	PATRIMONIAL		1.231,34 €	- €	1.068,97 €	230,03 €
270000000178	ORD. PORTATIL HP 6710b KE123ET CORE2DUO T8300 2GB	PATRIMONIAL		1.034,55 €	- €	899,61 €	179,92 €
270000000179	ORD. HP DC7700 SFF ET090AV CORE 2 DUO E640	PATRIMONIAL		1.197,91 €	- €	1.041,66 €	208,33 €
270000000180	ORD. HP DC7700 SFF ET090AV CORE 2 DUO E640	PATRIMONIAL		1.197,91 €	- €	1.041,66 €	208,33 €
270000000181	ORD. HP DC7700 SFF ET090AV CORE 2 DUO E640	PATRIMONIAL		1.197,92 €	- €	1.041,67 €	208,33 €
270000000183	APMPT627 + KTRELI02	PATRIMONIAL		1.908,03 €	- €	1.659,16 €	331,83 €
270000000184	PORTATIL TOSHIBA PORTEGE R500-11Z PPR50E	PATRIMONIAL		1.944,30 €	- €	1.690,70 €	338,14 €
270000000185	ORD. PORTATIL ACER EX5620	PATRIMONIAL		669,87 €	- €	582,50 €	116,50 €
270000000187	ASPIRE5930G-733G25MN/CORE2DUO Y MOUSE OPT LAPTOP	PATRIMONIAL		680,55 €	- €	592,74 €	109,76 €
270000000188	ORDENADOR PORTATIL HP COMPAG BUSINESS NOTEBOOK	PATRIMONIAL		1.794,62 €	- €	1.565,52 €	267,28 €
270000000189	ORDENADOR SONY VAIO Z	PATRIMONIAL		1.886,69 €	- €	1.645,84 €	280,99 €
270000000190	ORDENADOR MICRO INTEL CORE 2 DUO	PATRIMONIAL		10.388,61 €	- €	9.062,40 €	1.547,25 €
270000000191	HP WORKS XW4600 C2Q Q9450 4G/500 VB	PATRIMONIAL		13.665,12 €	- €	11.939,00 €	1.869,96 €
270000000192	HP PAVILION DV4-1199 SPECIAL	PATRIMONIAL		1.363,65 €	- €	1.191,40 €	186,60 €
270000000193	ORDENADOR PORTATIL CORE22DUO	PATRIMONIAL		1.044,60 €	- €	912,65 €	142,95 €

CÓDIGO	DESCRIPCIÓN	CALIFICACIÓN JURÍDICA	SITUACIÓN	VALOR A 1 DE ENERO	VARIACIONES Y CAUSAS	VALOR A 31 DE DICIEMBRE	AMORTIZACIÓN ACUMULADA A 31 DE DICIEMBRE
270000000194	ORDENADOR PORTÁTIL ASUS PC 904 HD	PATRIMONIAL		307,11 €	- €	268,32 €	42,02 €
270000000195	SAMSUNG R-70 T5250GF8600/15	PATRIMONIAL		394,84 €	- €	344,97 €	54,03 €
270000000196	SAMSUNG R-70 T5250GF8600/15	PATRIMONIAL		394,84 €	- €	344,97 €	54,03 €
270000000197	T5400-DUAL INTEL XEON E5405	PATRIMONIAL		2.311,90 €	- €	2.019,87 €	316,37 €
270000000201	SONY VAIO TT11 M/N CORE 2 DUO SU9300 1.2GHZ	PATRIMONIAL		1.826,71 €	- €	1.595,97 €	249,97 €
270000000202	MAC MINI INTEL CORE 2 DUO 2 GHZ IGB DDR2 SDRAM	PATRIMONIAL		767,96 €	- €	670,95 €	105,09 €
270000000203	ESPRIMO U9210 C2D/P8600 320GB 12.1 DVD RW VB	PATRIMONIAL		1.319,51 €	- €	1.152,84 €	180,56 €
270000000204	HP T5800 15.4"/4GB/320GB/GF9600 VP	PATRIMONIAL		790,68 €	- €	690,80 €	108,20 €
270000000206	ASUS/10"/ATOM1.6GBWINXP/NEGRO	PATRIMONIAL		394,84 €	- €	344,97 €	54,03 €
270000000208	IMAC 3.06 2BG/500 24T DL	PATRIMONIAL		1.610,27 €	- €	1.406,87 €	220,35 €
270000000209	TOSHIBA SATELLITE U400-15K	PATRIMONIAL		893,67 €	- €	780,79 €	122,29 €
270000000210	ORDENADOR + IMPRESORA	PATRIMONIAL		1.862,42 €	- €	1.627,17 €	254,85 €
270000000211	ORD. PORTÁTIL TOSHIBA SATELLITE U400-15K	PATRIMONIAL		1.129,03 €	- €	986,42 €	154,50 €
270000000212	ORD. PORTÁTIL TOSHIBA SATELLITE U400-15K	PATRIMONIAL		1.129,03 €	- €	986,42 €	154,50 €
270000000216	PORTÁTIL HP COMPAQ 6720S	PATRIMONIAL		562,58 €	- €	491,52 €	76,98 €
270000000217	ORDENADOR INTEL CORE DUO S775 BOX	PATRIMONIAL		464,91 €	- €	406,18 €	63,62 €
270000000218	ORDENADOR TOSHIBA T5800	PATRIMONIAL		1.363,24 €	- €	1.191,04 €	186,55 €
270000000219	ORDENADOR PORTÁTIL VAIO VGNFW21J	PATRIMONIAL		- €	861,21 € ALTA	753,56 €	107,65 €
270000000220	HP SERVIDOR PROLIANT, DISCO DURO, WINDOWS 2003	PATRIMONIAL		9.692,57 €	232,00 € ALTA	8.670,94 €	1.355,66 €
270000000223	PRESARIO SR5439-M/CORE 2 DUO	PATRIMONIAL		691,72 €	- €	604,34 €	94,66 €
270000000224	ORDENADOR EM V5535 T7300	PATRIMONIAL		677,73 €	- €	592,12 €	92,74 €
270000000225	ORDENADOR PORTÁTIL U7500	PATRIMONIAL		2.770,83 €	- €	2.420,83 €	379,17 €
270000000226	ORDENADOR T7500 + IMPRESORA HP COLOR LASERJET	PATRIMONIAL		2.316,81 €	- €	2.024,16 €	317,04 €
270000000227	EQUIPO SOBREMESA VGCLM2E.ES2	PATRIMONIAL		1.186,51 €	- €	1.036,64 €	162,36 €
270000000228	ORDENADOR PAVILION M9265	PATRIMONIAL		1.720,73 €	- €	1.503,37 €	235,47 €
270000000229	SATELLITE A200-22I CORE2DUO, GRABADORA EXTERNA DVD	PATRIMONIAL		2.510,28 €	- €	2.193,19 €	343,51 €
270000000230	AKOYA E1210 10" PROCESADOR INT	PATRIMONIAL		394,84 €	- €	344,97 €	54,03 €
270000000231	ORDENADOR SOBREMESA P5B-SP	PATRIMONIAL		811,20 €	- €	708,73 €	111,01 €
270000000232	TOSHIBA SAT A200-1WR	PATRIMONIAL		672,03 €	- €	587,14 €	91,96 €
270000000233	ORDENADOR VGNCR31ZRYE	PATRIMONIAL		1.483,38 €	- €	1.296,01 €	202,99 €
270000000234	ORDENADOR SONY P8400	PATRIMONIAL		2.368,61 €	- €	2.069,42 €	324,12 €
270000000236	SAT U300-13H T7250 2/200 13W	PATRIMONIAL		1.334,16 €	- €	1.165,63 €	182,57 €

CÓDIGO	DESCRIPCIÓN	CALIFICACIÓN JURÍDICA	SITUACIÓN	VALOR A 1 DE ENERO	VARIACIONES Y CAUSAS	VALOR A 31 DE DICIEMBRE	AMORTIZACIÓN ACUMULADA A 31 DE DICIEMBRE
270000000237	PAVILION M9185ES AMS	PATRIMONIAL		1.163,48 €	- €	1.016,51 €	159,22 €
270000000238	PORTATIL TOSHIBA R500-11Z	PATRIMONIAL		1.929,68 €	- €	1.685,93 €	264,06 €
270000000239	EQUIPO SOBREMESA ASM3640/Q6700C2Q A 2.4 GHZ/4RAM	PATRIMONIAL		1.134,56 €	- €	991,25 €	155,25 €
270000000240	ASPIRE ONE 150BB/ATOM N270	PATRIMONIAL		394,84 €	- €	344,97 €	54,03 €
270000000241	22 ORDENADORES PORTATILES HP 2510P KE240EA U7700	PATRIMONIAL		26.670,26 €	- €	23.301,39 €	3.649,61 €
270000000242	EQUIPO SOBREMESA BENQ 19"	PATRIMONIAL		736,38 €	- €	643,36 €	100,77 €
270000000243	ORDENADOR HP DC 7800 SFF GC 760 AV	PATRIMONIAL		664,64 €	- €	580,69 €	90,95 €
270000000244	ORDENADOR PORTATIL HP 2510P KE 240EA U7770	PATRIMONIAL		4.948,67 €	670,72 € ALTA	4.909,57 €	761,91 €
270000000246	HP PAVILION HDX16-1160ES/CORE	PATRIMONIAL		- €	1.780,18 € ALTA	1.576,19 €	203,99 €
270000000247	SATELLITE U400-15K, CORE 2 DUO	PATRIMONIAL		- €	1.152,75 € ALTA	1.032,67 €	120,08 €
270000000249	ASUS X59SL-AP382C C2DP8400	PATRIMONIAL		- €	586,21 € ALTA	525,14 €	61,07 €
270000000250	ORDENADOR VAIO VGNCS11ZT	PATRIMONIAL		- €	1.142,50 € ALTA	1.023,49 €	119,01 €
270000000251	ORDENADOR VAIO VGNRS21M/S CORE2DUOP8400	PATRIMONIAL		- €	1.119,83 € ALTA	1.003,18 €	116,65 €
270000000254	AUS P7350 13.3"/3G/250G/HD3470VP	PATRIMONIAL		- €	947,00 € ALTA	877,94 €	69,06 €
270000000256	PORTATIL PACKARD BELL TN36U003T3400	PATRIMONIAL		- €	499,00 € ALTA	447,02 €	51,98 €
270000000258	ORDENADOR Y MONITOR	PATRIMONIAL		- €	785,26 € ALTA	703,46 €	81,80 €
270000000262	ORDENADOR SATELLITE A350-12D	PATRIMONIAL		- €	775,00 € ALTA	710,41 €	64,59 €
270000000263	ORDENADOR SATELLITE A350-12D	PATRIMONIAL		- €	775,00 € ALTA	710,41 €	64,59 €
270000000264	PAVILION A6636 MONITOR 22" CORE	PATRIMONIAL		- €	699,00 € ALTA	640,75 €	58,25 €
270000000265	PAVILION A6636 MONITOR 22" CORE	PATRIMONIAL		- €	699,00 € ALTA	640,75 €	58,25 €
270000000266	PAVILION A6636 MONITOR 22" CORE	PATRIMONIAL		- €	699,00 € ALTA	640,75 €	58,25 €
270000000267	ORDENADOR PORTATIL HP 6730B KU441ET	PATRIMONIAL		- €	937,00 € ALTA	878,43 €	58,57 €
270000000268	ORD. HP DC5800 KV495ET C2D E8400 2GB 500G	PATRIMONIAL		- €	927,56 € ALTA	850,26 €	77,30 €
270000000272	MINI NOTE HP 8,9 " PROCESADOR	PATRIMONIAL		- €	343,96 € ALTA	315,29 €	28,67 €
270000000276	TOSHIBA SATELLITE A300-26D T6400 15,4	PATRIMONIAL		- €	1.044,05 € ALTA	967,92 €	76,13 €
270000000277	toshiba satellite a300-26d	PATRIMONIAL		- €	595,00 € ALTA	551,61 €	43,39 €
270000000278	MACBOOK PRO 17"	PATRIMONIAL		- €	3.977,98 € ALTA	3.687,92 €	290,06 €
270000000279	ASPIREA 150-BP /ATOM270	PATRIMONIAL		- €	299,00 € ALTA	277,19 €	21,81 €
270000000280	EASY NOTE MH36-O010/INTEL DUAL	PATRIMONIAL		- €	472,37 € ALTA	437,92 €	34,45 €
270000000281	ACER EX5630Z T3400/4G/320G/15.4	PATRIMONIAL		- €	419,00 € ALTA	392,81 €	26,19 €
270000000282	PORTATIL ASUS M51VR	PATRIMONIAL		- €	912,60 € ALTA	855,56 €	57,04 €
270000000284	VIPA CPU 112- MICRO PLC	PATRIMONIAL		- €	1.032,40 € ALTA	967,87 €	64,53 €

CÓDIGO	DESCRIPCIÓN	CALIFICACIÓN JURÍDICA	SITUACIÓN	VALOR A 1 DE ENERO	VARIACIONES Y CAUSAS	VALOR A 31 DE DICIEMBRE	AMORTIZACIÓN ACUMULADA A 31 DE DICIEMBRE
270000000286	CPU INTEL QUADCORE	PATRIMONIAL		- €	1.120,60 € ALTA	1.050,56 €	70,04 €
270000000288	PAVILION P6031 C/MONITOR W21	PATRIMONIAL		- €	799,00 € ALTA	757,38 €	41,62 €
270000000291	PORTATIL ACER ASPIRE ONE D250	PATRIMONIAL		- €	279,00 € ALTA	267,37 €	11,63 €
270000000292	MINI ORDENADOR ASUS/10.2/	PATRIMONIAL		- €	257,76 € ALTA	249,70 €	8,06 €
270000000294	ORDENADOR 424G50MIN	PATRIMONIAL		- €	998,00 € ALTA	966,81 €	31,19 €
270000000295	HP PAVILION P6159ES	PATRIMONIAL		- €	999,00 € ALTA	967,78 €	31,22 €
270000000296	AS3810T-354G32 SU3500/4GB/320G	PATRIMONIAL		- €	2.196,62 € ALTA	2.127,97 €	68,65 €
270000000298	ORDENADOR TOSHIBA T6500	PATRIMONIAL		- €	559,48 € ALTA	541,99 €	17,49 €
270000000300	ORDENADOR SONY E7200 20"	PATRIMONIAL		- €	861,21 € ALTA	834,30 €	26,91 €
270000000301	ORDENADOR PORTATIL	PATRIMONIAL		- €	819,00 € ALTA	793,40 €	25,60 €
270000000306	ORDENADOR ASUS SU7300	PATRIMONIAL		- €	629,00 € ALTA	609,34 €	19,66 €
270000000307	ORDENADOR PORTATIL:R522-FS04ES P8600 4/500 15.B46	PATRIMONIAL		- €	799,00 € ALTA	774,03 €	24,97 €
270000000308	IMAC 20" CORE 2 DUO	PATRIMONIAL		- €	930,17 € ALTA	901,10 €	29,07 €
270000000309	MACBOOK 2.13 GHZ	PATRIMONIAL		- €	775,00 € ALTA	750,78 €	24,22 €
270000000310	SONY P7450 4G/320G	PATRIMONIAL		- €	799,00 € ALTA	774,03 €	24,97 €
270000000312	ORDENADOR HP DC7900	PATRIMONIAL		- €	740,00 € ALTA	716,87 €	23,13 €
270000000313	HP Z800	PATRIMONIAL		- €	3.816,40 € ALTA	3.736,89 €	79,51 €
270000000314	HP Z800	PATRIMONIAL		- €	3.816,40 € ALTA	3.736,89 €	79,51 €
270000000315	ORDENADOR TOSHIBA SATL300	PATRIMONIAL		- €	1.107,00 € ALTA	1.095,47 €	11,53 €
270000000319	IMAC 2.93 GHZ 4GB/640 24" GEFOR, CANON DIGITAL, A	PATRIMONIAL		- €	1.389,32 € ALTA	1.374,85 €	14,47 €
270000000320	ORDENADOR PORTATIL HP 6730 B GW687AV C2D 160 2G N/	PATRIMONIAL		- €	919,13 € ALTA	899,98 €	19,15 €
270000000321	ORDENADOR HP DC7900 SFF KP721AV C2D E8400 250	PATRIMONIAL		- €	980,12 € ALTA	949,49 €	30,63 €
270000000322	ORDENADOR PORTATIL HP ELITEBOOK 2530p FU431EA L940	PATRIMONIAL		- €	1.186,19 € ALTA	1.124,41 €	61,78 €
270000000323	HP PAVILION P6159ES	PATRIMONIAL		- €	999,00 € ALTA	988,59 €	10,41 €
270000000324	ORDENADOR PORTATIL ASUS	PATRIMONIAL		- €	358,00 € ALTA	354,27 €	3,73 €
270000000325	ORDENADOR PORTATIL TOSHIBA	PATRIMONIAL		- €	751,00 € ALTA	743,18 €	7,82 €
270000000326	ORDENADOR DE SOBREMESA	PATRIMONIAL		- €	824,76 € ALTA	816,17 €	8,59 €
270000000327	ORDENADOR HP, MONITOR HP, DIMM 2G HP Y DISCO DURO	PATRIMONIAL		- €	881,60 € ALTA	872,42 €	9,18 €
270000000328	ORDENADOR PORTATIL HP 6730B NB032ET C2D P9700	PATRIMONIAL		- €	4.500,00 € ALTA	4.453,12 €	46,88 €
270000000329	ORDENADOR PORTATIL HP 6730B NB032ET C2D P9700,	PATRIMONIAL		- €	1.014,78 € ALTA	1.004,21 €	10,57 €
270000000333	ORDENADOR PORTATIL HP PROBOOK 5310M	PATRIMONIAL		- €	841,57 € ALTA	832,80 €	8,77 €
270000000334	PORTATIL HP ELITE BOOK 2530P	PATRIMONIAL		- €	2.146,00 € ALTA	2.123,65 €	22,35 €

CÓDIGO	DESCRIPCIÓN	CALIFICACIÓN JURÍDICA	SITUACIÓN	VALOR A 1 DE ENERO	VARIACIONES Y CAUSAS	VALOR A 31 DE DICIEMBRE	AMORTIZACIÓN ACUMULADA A 31 DE DICIEMBRE
227002	IMPRESORAS						
270000000001	IMPRESORA LASERJET COLOR 3550 (HP)	PATRIMONIAL		275,23 €	- €	250,94 €	89,06 €
270000000007	IMPRESORA HP 2600N LASER Q6455A	PATRIMONIAL		326,22 €	- €	297,65 €	102,38 €
270000000010	IMPRESORA HP OFFICE 5615 SCN618DF409	PATRIMONIAL		1.097,47 €	- €	1.001,34 €	344,46 €
270000000021	UNIDAD IMPRESION ALTO RDTO OPTRA E310/312 REF13Y01	PATRIMONIAL		225,47 €	- €	206,14 €	64,42 €
270000000041	IMPRESORA COLOR LASEJET 2605	PATRIMONIAL		492,58 €	- €	451,24 €	127,46 €
270000000042	IMPRESORA 4700 DTN	PATRIMONIAL		2.471,32 €	- €	2.263,94 €	639,42 €
270000000045	IMPRESORA CANON PIXMA 4200	PATRIMONIAL		112,57 €	- €	103,12 €	29,14 €
270000000056	IMPRESORA HP P3005X LASER	PATRIMONIAL		782,13 €	- €	717,85 €	182,15 €
270000000072	MULTIFUNCION PHOTOSMART C4180	PATRIMONIAL		106,25 €	- €	97,75 €	21,25 €
270000000079	HP IMPRESORA LASERJET COLOR 5550 DN	PATRIMONIAL		3.714,66 €	- €	3.427,07 €	599,15 €
270000000094	HP COLOR LASERJET 2840 ALL-IN	PATRIMONIAL		939,59 €	- €	866,38 €	158,62 €
270000000117	IMPRESORA LASER HL-5250DN	PATRIMONIAL		262,80 €	- €	242,45 €	42,40 €
270000000128	IMPRESORA TLS 220 SERIE:BP7LS729933982	PATRIMONIAL		2.386,86 €	- €	2.202,07 €	384,98 €
270000000155	MULTIFUNCION PHOTOSMART C4190	PATRIMONIAL		90,03 €	- €	83,28 €	11,25 €
270000000215	IMPRESORA HP 4700N Q7492A LASER COLOR A4	PATRIMONIAL		1.519,90 €	- €	1.410,69 €	118,31 €
270000000222	IMPRESORA DE FOTOGRAFIA	PATRIMONIAL		167,99 €	- €	155,92 €	13,08 €
270000000235	IMPRESORA HP LASERJET 3050	PATRIMONIAL		277,34 €	- €	257,41 €	21,59 €
270000000260	IMPRESORA HP M1522 NF CB534A	PATRIMONIAL		- €	218,63 € ALTA	208,22 €	10,41 €
270000000271	IMPRESORA 19 HP P4515N Y DUPLEX HP CB519A	PATRIMONIAL		- €	1.532,87 € ALTA	1.459,88 €	72,99 €
270000000285	IMPRESORA LASER HP CP2015 DN	PATRIMONIAL		- €	820,12 € ALTA	790,83 €	29,29 €
270000000289	MULTIFUNCION PIXMA MP630	PATRIMONIAL		- €	8.445,23 € ALTA	8.193,88 €	251,35 €
270000000302	MULTIFUNCION LASE COLOR HP MODELO CM2320	PATRIMONIAL		- €	950,80 € ALTA	933,82 €	16,98 €
270000000332	IMPRESORA HP M1522NF CB534A LASERJET	PATRIMONIAL		- €	253,61 € ALTA	252,10 €	1,51 €
227003	ESCÁNERES/ PERIFÉRICOS						
270000000085	SCANNER DE DOCUMENTOS HP	PATRIMONIAL		2.708,08 €	- €	2.311,78 €	858,66 €
270000000118	IMPRESORIA - ESCANER	PATRIMONIAL		1.381,00 €	- €	1.181,34 €	415,96 €
270000000138	ESCANER FUJITSU F15220C DS-ADVANCED USB	PATRIMONIAL		1.543,00 €	- €	1.327,70 €	394,72 €
270000000140	ORDENADOR PORTATIL ASUS* X20S	PATRIMONIAL		850,14 €	- €	731,52 €	217,48 €
270000000175	MULTIFUNCION C6280	PATRIMONIAL		188,63 €	- €	163,76 €	35,24 €
270000000255	AKOYA E1210 10,2", PROCESADOR	PATRIMONIAL		- €	399,00 € ALTA	357,43 €	41,57 €
270000000317	FOTOCOPIADORA RICOH MP C2800AD 28PPM B/N COLOR A	PATRIMONIAL		- €	4.521,41 € ALTA	4.474,31 €	47,10 €

CÓDIGO	DESCRIPCIÓN	CALIFICACIÓN JURÍDICA	SITUACIÓN	VALOR A 1 DE ENERO	VARIACIONES Y CAUSAS	VALOR A 31 DE DICIEMBRE	AMORTIZACIÓN ACUMULADA A 31 DE DICIEMBRE
227009	OTROS EQUIPOS PROCESO INFORMACIÓN						
270000000011	VIDEOPROYECTOR NºALB:06/2384	PATRIMONIAL		5.534,34 €	- €	4.512,62 €	3.661,18 €
270000000025	VIDEOCAMARA DIGITAL DVD 3 MEGAPIXEL LCD 2.7 "	PATRIMONIAL		767,99 €	- €	634,43 €	434,07 €
270000000032	FOTOC RICOH LD120D/2020D	PATRIMONIAL		1.822,92 €	- €	1.510,42 €	989,58 €
270000000039	DISCO DURO EXTERNO 320 GB	PATRIMONIAL		82,09 €	- €	68,22 €	42,78 €
270000000059	BACK UP HP STORAGE WORKS ULTRIUM 960 EXTERNA	PATRIMONIAL		2.776,50 €	- €	2.338,11 €	1.169,05 €
270000000064	MONITOR 19 HP L1940T EM869AT TFT PLATANEGR0	PATRIMONIAL		185,25 €	- €	156,75 €	71,25 €
270000000065	MONITOR 17 HP L1740 PL766AT TFT (18 ud)	PATRIMONIAL		2.851,86 €	- €	2.413,11 €	1.096,88 €
270000000070	AGENDA ELECTRONICA SAMSUNG SC32442 400HZ	PATRIMONIAL		370,53 €	- €	313,53 €	142,51 €
270000000086	POCKET PC: PDA d401-h750	PATRIMONIAL		695,29 €	- €	593,54 €	220,46 €
270000000089	TMA PDA ARTEMIS PREMIUM	PATRIMONIAL		680,77 €	- €	581,15 €	215,85 €
270000000092	DISCO DURO SCREENPLAY 500 GB	PATRIMONIAL		255,40 €	- €	218,02 €	80,98 €
270000000095	PDA AREMIS PREMIUM	PATRIMONIAL		639,77 €	- €	546,15 €	202,85 €
270000000106	TABLET PC TOSHIBA	PATRIMONIAL		6.743,75 €	- €	5.768,75 €	2.031,25 €
270000000108	DVD (DM-DC21)	PATRIMONIAL		504,97 €	- €	431,96 €	152,10 €
270000000125	HD FREECOM 500GB 3.5 7200 RPM USB 2.0 LAN REF.2901	PATRIMONIAL		173,68 €	- €	148,57 €	52,31 €
270000000126	DISCO DURO 3.5" 1TB MY BOOK	PATRIMONIAL		215,28 €	- €	184,16 €	64,84 €
270000000131	GPS HTC P3300 + PORTAFUNDA	PATRIMONIAL		505,91 €	- €	432,77 €	152,38 €
270000000136	PDA HP IPAQ RW6815	PATRIMONIAL		491,81 €	- €	423,19 €	125,81 €
270000000137	LACIE DISCO EXTERNO 500 GB.ETHERNET/USB MINI DISK	PATRIMONIAL		188,28 €	- €	162,01 €	48,16 €
270000000145	CAMARA IXUS 960IS - EXPERT PDF5	PATRIMONIAL		475,73 €	- €	410,11 €	114,84 €
270000000166	1 UNIDAD NAS 4 TB, 4 DISCOS INTERCAMBIABLES,	PATRIMONIAL		3.849,75 €	- €	3.336,45 €	769,95 €
270000000171	SISTEMA DE VOTACION TURNING POINT.INCLUYE:TARJETAS	PATRIMONIAL		3.261,41 €	- €	2.826,56 €	652,28 €
270000000177	SOFTWARE INFORMATICO	PATRIMONIAL		3.388,80 €	- €	2.941,93 €	633,07 €
270000000182	PERSONAL DIGITAL ASSISTANT	PATRIMONIAL		574,16 €	- €	499,27 €	99,85 €
270000000186	IPHONE 16 GB	PATRIMONIAL		299,81 €	- €	261,12 €	48,36 €
270000000198	ORDENADOR PORTATIL	PATRIMONIAL		2.706,41 €	- €	2.364,55 €	370,35 €
270000000199	VIDEO CAMARA SONY SR12 HD DISCO D	PATRIMONIAL		1.373,54 €	- €	1.200,04 €	187,96 €
270000000200	DISCO DURO LACIE USB/FW/ESATA 1TB	PATRIMONIAL		680,50 €	- €	594,54 €	93,12 €
270000000205	IOMEGA DD 250GB 2.5" PRESTIGE	PATRIMONIAL		355,85 €	- €	310,90 €	48,70 €
270000000207	ALARMAS CONGELADORES: SOFTWARE SIRIUS MULTIPUESTO	PATRIMONIAL		9.890,45 €	- €	8.641,13 €	1.353,43 €
270000000213	PROYECTOR SONY PY VPLEW5	PATRIMONIAL		790,68 €	- €	690,80 €	108,20 €

CÓDIGO	DESCRIPCIÓN	CALIFICACIÓN JURÍDICA	SITUACIÓN	VALOR A 1 DE ENERO	VARIACIONES Y CAUSAS	VALOR A 31 DE DICIEMBRE	AMORTIZACIÓN ACUMULADA A 31 DE DICIEMBRE
270000000214	SISTEMA INFORMACION GESTION DE EVENTOS	PATRIMONIAL		68.875,00 €	- €	60.175,00 €	9.425,00 €
270000000245	GRABADORA DS55+MICRO CONF	PATRIMONIAL		651,78 €	- €	569,45 €	89,19 €
270000000248	CAMARA DIGITAL HD INT 30GB LCD	PATRIMONIAL		- €	283,62 € ALTA	254,08 €	29,54 €
270000000252	CAMARA D90+AFS DX 18-105G VR	PATRIMONIAL		- €	947,41 € ALTA	848,72 €	98,69 €
270000000253	MULTIFUNCION PHOTOSMART C4480	PATRIMONIAL		- €	1.075,86 € ALTA	963,79 €	112,07 €
270000000257	OBJETIVO CANON 70-200	PATRIMONIAL		- €	1.119,83 € ALTA	1.026,51 €	93,32 €
270000000259	SISTEMA ALIMENTACION ININTERRUMPIDA	PATRIMONIAL		- €	3.427,80 € ALTA	3.106,44 €	321,36 €
270000000261	PROYECTOR 2200AL MÁS PANTALLA	PATRIMONIAL		- €	431,03 € ALTA	395,11 €	35,92 €
270000000269	EQUIPO SAI 3300VA	PATRIMONIAL		- €	5.046,00 € ALTA	4.625,50 €	420,50 €
270000000273	CÁMARA DIGITAL HDD 120 GB MICROSD/SDHC	PATRIMONIAL		- €	456,04 € ALTA	418,03 €	38,01 €
270000000283	2 EQUIPOS SAI'S	PATRIMONIAL		- €	3.172,60 € ALTA	2.974,31 €	198,29 €
270000000287	FUENTE DE ALIMENTACION POWER PAC BASIC	PATRIMONIAL		- €	575,36 € ALTA	545,39 €	29,97 €
270000000290	FOTOCOPIADORA RICOH MP171SPF MANUAL LPI INCL	PATRIMONIAL		- €	1.295,00 € ALTA	1.227,55 €	67,45 €
270000000293	CÁMARA DE VÍDEO SONY HDR -TG3	PATRIMONIAL		- €	516,38 € ALTA	500,24 €	16,14 €
270000000299	CANON IXUS110 12MP4X2.8	PATRIMONIAL		- €	257,76 € ALTA	249,70 €	8,06 €
270000000303	ADQUISICION IMAGENES: SOFTWARE LEICA	PATRIMONIAL		- €	5.762,00 € ALTA	5.581,94 €	180,06 €
270000000311	DISCO DURO MOBILE 1 TB Y ADVC 110 CANOCUS	PATRIMONIAL		- €	593,00 € ALTA	574,47 €	18,53 €
270000000316	FAX TIPO C5000 414701 C2800 C4000	PATRIMONIAL		- €	446,26 € ALTA	441,61 €	4,65 €
270000000318	SERVIDOR HP PROLIANT DL585	PATRIMONIAL		- €	19.082,00 € ALTA	18.883,23 €	198,77 €
270000000330	SERVIDOR HP , DISCO DURO , CONFIGURACION SERVER	PATRIMONIAL		- €	7.827,78 € ALTA	7.746,24 €	81,54 €
270000000331	TORRE DUPLICADORA DVD	PATRIMONIAL		- €	1.251,64 € ALTA	1.238,60 €	13,04 €
2270000000	TOTAL EQUIPOS PROCESOS DE INFORMACIÓN			473.167,24 €	135.626,73 €	537.463,47 €	130.360,27 €
Pos.Balance 26	4. OTRO INMOVILIZADO			473.167,24 €	135.626,73 €	537.463,47 €	130.360,27 €
I.M.	TOTAL INMOVILIZADO MATERIAL			4.741.718,79 €	2.615.695,49 €	6.999.344,29 €	668.630,69 €

CÓDIGO	DESCRIPCIÓN DENOMINACIÓN	IMPORTE A 1 DE ENERO	CARGOS			ABONOS IMPORTE TRASPASADO A INMOVILIZADO TERMINADO	IMPORTE A 31 DE DICIEMBRE
			PROYECTOS REALIZADOS POR LA ENTIDAD	PROYECTOS DERIVADOS DE CTTOS. CON TERCEROS	GASTOS FINANCIEROS ACTIVADOS		
241000	CONSTRUCCIONES EN CURSO						
410000000000	CONSTRUCCIÓN CENTRO DE INVESTIGACIÓN BIOMÉDICA DE ARAGÓN: CIBA	5.173.274,24 €		2.891.639,01 €			8.064.913,25 €
2410000000	TOTAL CONSTRUCCIONES EN CURSO	5.173.274,24 €		2.891.639,01 €			8.064.913,25 €
Pos. Balance 99	6. INMOVILIZADO EN CURSO						

-ANEXO-9-

PASIVOS FINANCIEROS A CORTO Y A LARGO PLAZO

PASIVOS FINANCIEROS: Anticipos reembolsables procedentes de otras Administraciones Públicas

CARACTERÍSTICAS DE LA DEUDA	DEUDA A 1 DE ENERO	AUMENTOS						DISMINUCIONES			DEUDA A 31 DE DICIEMBRE		INTERESES IMPLÍCITOS NO DEVENGADOS A 31 DE DICIEMBRE	INTERESES EXPLÍCITOS DEVENGADOS Y NO DEVENGADOS A 31 DE DICIEMBRE
		CREACION	CONVERSION	ASUNCION	OTROS	REEMBOLSO	CONVERSION	OTROS	L/P	C/P				
<p>Prestamista: Instituto de Salud Carlos III</p> <p>Normativa Reguladora: Resolución del Ministerio de Sanidad y Consumo de 22 de diciembre de 2.008, Subprograma de Acciones de Dinamización del entorno investigador y tecnológico de SNS, de la acción estratégica en salud, regulada por Orden SCO/523/2008, de 27 de febrero (BOE núm. 52) y Resolución del Instituto de Salud Carlos III de 12 de marzo de 2008 (BOE núm. 65).</p> <p>Finalidad: Proyecto "Construcción del Centro de Investigación Biomédica de Aragón (CIBA)", con código ADE0890003</p> <p>Características de la deuda: - Fecha formalización: 22.12.2008 - Tipo Interés: 0,00 % - Plazo Amortización: 15 años - Plazo Carencia: 3 años</p>	- €	6.578.302,00 €	- €	- €	- €	- €	- €	- €	- €	- €	6.578.302,00 €	- €	- €	- €
<p>Prestamista: Ministerio de Ciencia e Innovación</p> <p>Normativa Reguladora: Resolución del Ministerio de Ciencia e Innovación de 21 de septiembre de 2.009, Concesión de Ayudas del programa nacional de infraestructuras científico-tecnológicas dentro del Plan Nacional de investigación científica, desarrollo e innovación tecnológica 2008-2011 (Orden PRE/1083/2009 de 11 de abril-BOE de 18 de abril) - (Bases Reguladoras establecidas mediante Orden PRE/660/2008 de 7 de marzo-BOE 12 de marzo); Selección de proyectos de equipamiento científico-tecnológico para su cofinanciación por el Fondo Europeo de Desarrollo Regional (FEDER)</p> <p>Finalidad: Proyecto "Red de cableado estructurado del Centro de Investigación Biomédica de Aragón (CIBA)", con código IACS08-4R-002</p> <p>Características de la deuda: - Fecha formalización: 21.09.2009 - Tipo Interés: 0,00 % - Plazo amortización: 10 años</p>	- €	188.475,55 €	- €	- €	- €	- €	- €	- €	- €	- €	169.628,00 €	18.847,55 €	- €	- €
<p>Prestamista: Ministerio de Ciencia e Innovación</p> <p>Normativa Reguladora: Resolución del Ministerio de Ciencia e Innovación de 21 de septiembre de 2.009, Concesión de Ayudas del programa nacional de infraestructuras científico-tecnológicas dentro del Plan Nacional de investigación científica, desarrollo e innovación tecnológica 2008-2011 (Orden PRE/1083/2009 de 11 de abril-BOE de 18 de abril) - (Bases Reguladoras establecidas mediante Orden PRE/660/2008 de 7 de marzo-BOE 12 de marzo); Selección de proyectos de equipamiento científico-tecnológico para su cofinanciación por el Fondo Europeo de Desarrollo Regional (FEDER)</p> <p>Finalidad: Proyecto "Equipamiento de las zonas de Esterilización y Lavado del Centro de Investigación Biomédica de Aragón (CIBA)", con código IACS08-4E-001</p> <p>Características de la deuda: - Fecha formalización: 21.09.2009 - Tipo Interés: 0,00 % - Plazo amortización: 10 años</p>	- €	546.333,50 €	- €	- €	- €	- €	- €	- €	- €	- €	491.700,15 €	54.633,35 €	- €	- €

